



**PROGRAMMA VAN MAATREGELEN BIJ
ARCHEBO-RAPPORT 2018B26**

PROGRAMMA VAN MAATREGELEN KEERBERGEN - PATRIJZENDREEF

J. CLAESEN, B. VAN GENECHTEN, G. VERBEELEN,
E. DIRIX, A. SYS, E. AUDENAERT,
K. BOUCKAERT & E. KEERSMAEKERS

FEBRUARI 2018

PROJECTCODE BUREAUONDERZOEK 2018B26

1. ALGEMEEN

Administratieve gegevens / Technische Fiche

Onderzoek:	Programma van maatregelen. Keerbergen - Patrijzendreef
Naam & adres initiatiefnemer:	Landmeterskantoor Winston Schoeters Gemeenteplein 22, 3140 Keerbergen
Opdrachtnemer:	ARCHEBO bvba Merelnest 5 3470 Kortenen
Projectleiding:	Jan Claesen
Erkend archeoloog:	OE/ERK/Archeoloog/2015/00014
Locatie:	Vlaams-Brabant, Keerbergen, Patrijzendreef
Coördinaten :	A X 170526,754 Y 188631,225 B X 170568,449 Y 188635,524 C X 170610,275 Y 188515,91 D X 170562,846 Y 188494,671
Kadastrale percelen:	Keerbergen, afdeling 2, sectie F, nummers 294F, 296C, 297C, 308H en 308R

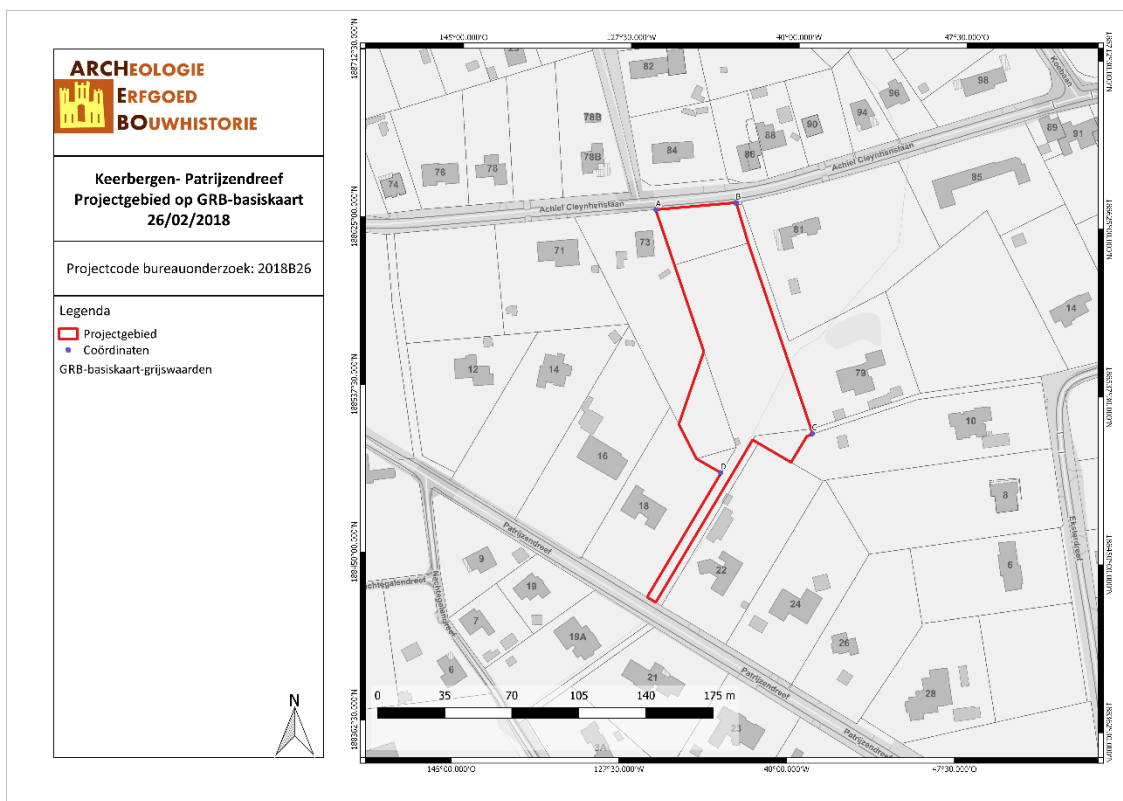

Figuur 1: Situering van het projectgebied op het GRB (Geopunt, 2018).

2. PROGRAMMA VAN MAATREGELEN

Het programma van maatregelen geeft een gemotiveerd advies over het al dan niet moeten nemen van maatregelen voor de omgang met archeologisch erfgoed bij bodemingrepen. Het beschrijft de aard van deze maatregelen en de uitvoeringswijze van de eventuele maatregelen.

Aanleiding van het vooronderzoek

Naar aanleiding van een stedenbouwkundige aanvraag heeft ARCHEBO bvba in opdracht van Landmeterskantoor Winston Schoeters een bureauonderzoek uitgevoerd voor het onderzoeksgebied tussen de Patrijzendreef en de Achiel Cleynhenslaan in Keerbergen, gelegen in de Belgische provincie Vlaams-Brabant. Het terrein zal herverdeeld worden in twee nieuwe percelen, elk met een bouwzone voorzien. De aangevraagde inplantingszone voor gebouwen is 800m². De totale oppervlakte van het projectgebied is ca. 6813,72 m².

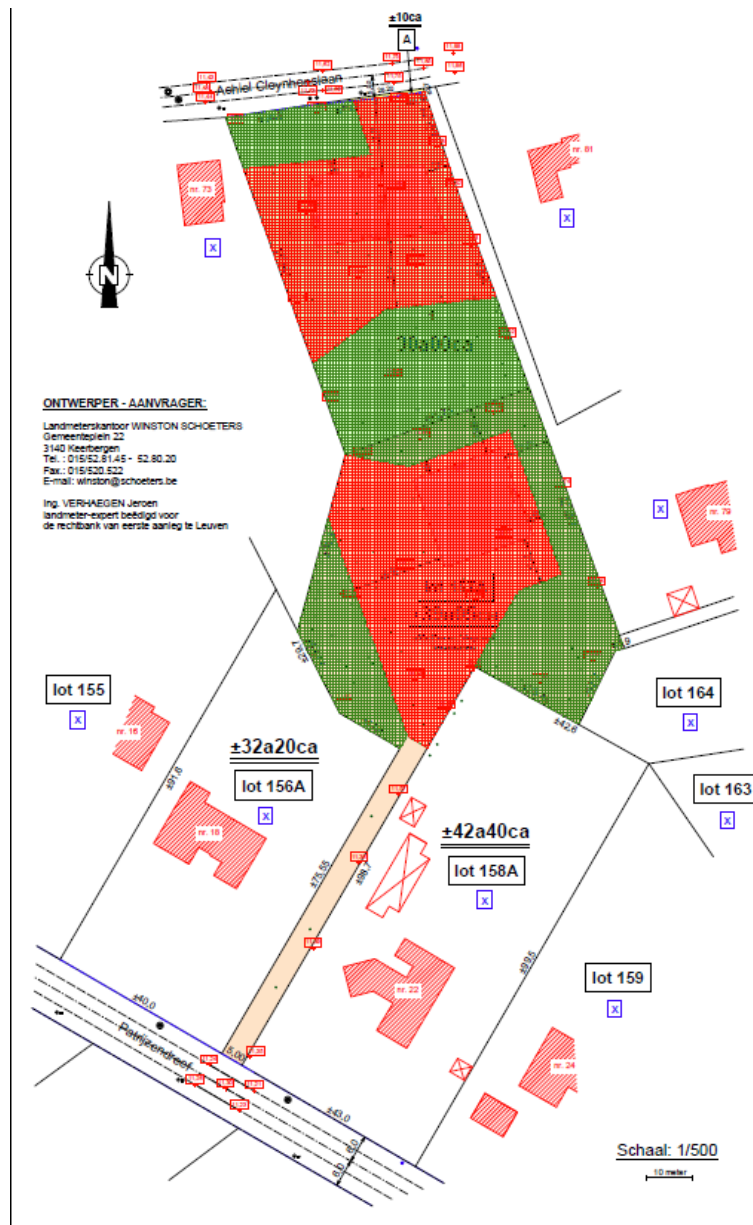

Figuur 2: ontwerpplannen voor de verkavelingsaanvraag (Landmeterskantoor Winston Schoeters, 2018)

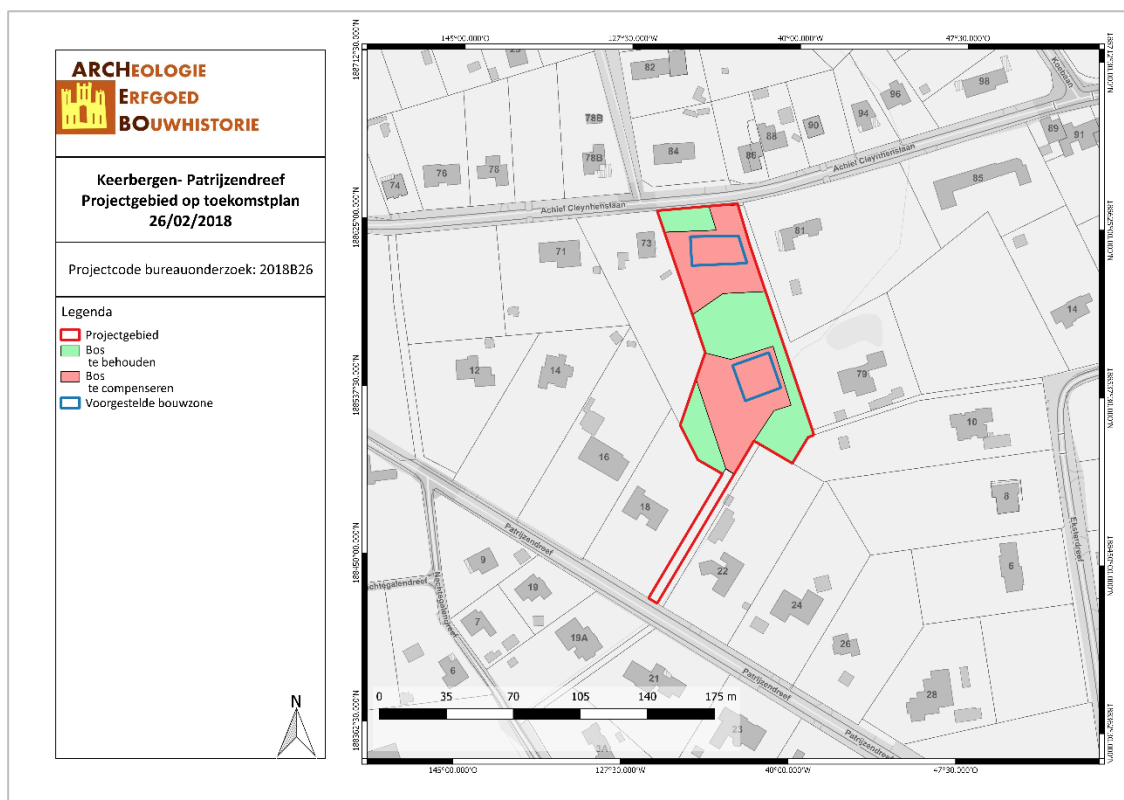

Figuur 3: Toekomstplan met aanduiding van de geplande werken in de eerste fase (Geopunt 2018)

Resultaten van het vooronderzoek zonder ingreep in de bodem

Voor het bureauonderzoek werd gebruik gemaakt van zo veel mogelijk beschikbare bodemkaarten, geologische kaarten, historische kaarten en archeologische gegevens. Het onderzoek toonde aan dat het plangebied waardevolle archeologische resten zou kunnen bevatten vanaf de steentijd tot de nieuwe tijd.

Historische gegevens werden door middel van bronnenonderzoek en cartografisch onderzoek verworven. Cartografisch onderzoek heeft aangetoond dat er enkel bebouwing voorkwam tussen 1842 en 1873. Historische bronnen leverden geen aanwijzingen voor bebouwing op voor de vroegere periodes.

In de dichte en ruime omgeving van het plangebied bevinden zich enkele archeologische waarden. Het betreft onder andere een site met walgracht uit de Nieuwe Tijd (CAI-locatie 9272) op ca. 600m ten westen van het onderzoeksgebied, in de omgeving van de Bleyenberghoeve. Op ca. 600m en 800m ten noorden van het projectgebied werden bij veldprospectie op twee locaties aardewerk uit de Nieuwe Tijd gevonden, het ging hier in beide gevallen onder meer over rood en wit aardewerk, pijpwaar, Raeren en steengoed (CAI-locaties 4955 en 4996). Er werd een Steentijd vondst aangetroffen door veldprospectie op ca. 700m van het projectgebied. Het gaat hier over een klein afslagstukje in zwarte silex met duidelijke bewerkingsporen (CAI-locatie 4953). Tenslotte werd er op ca. 1000m van het projectgebied rood aardewerk, Bouffioux en steengoed aardewerk gevonden, ook hier uit de Nieuwe Tijd (CAI-4958).

Archeologische of historische waarden kunnen nooit helemaal uitgesloten worden. De oppervlaktes van de voorziene bouwzones (ca. 800m²) zijn echter te klein voor sporenonderzoek en de zones liggen te verspreid over het terrein. Daarnaast is er geen speciale verwachting van Steentijd vondsten. Verder onderzoek naar archeologische waarden is dan ook niet de meest opportune keuze bij de opmaak van een kosten-batenanalyse.

Conclusie

Het uitgevoerde vooronderzoek is volledig. Alle relevante beschikbare bronnen zijn geraadpleegd.

Er dient geen verder archeologisch onderzoek te gebeuren in welke vorm dan ook.

Deze nota ontslaat de opdrachtgever, noch de aannemer van de geplande werken, niet van zijn verplichting om tijdens de bouwwerken rekening te houden met de wettelijke archeologische meldingsplicht indien er alsnog archeologische resten aan het licht komen.

3. FIGURENLIJST

Figuur 1: Situering van het projectgebied op het GRB (Geopunt, 2018). 2

Figuur 2: ontwerpplannen voor de verkavelingsaanvraag (Landmeterskantoor Winston Schoeters, 2018)..... 3

Figuur 3: Toekomstplan met aanduiding van de geplande werken in de eerste fase (Geopunt 2018) 4