

## Archeologienota: Bost – Hannuitsesteenweg

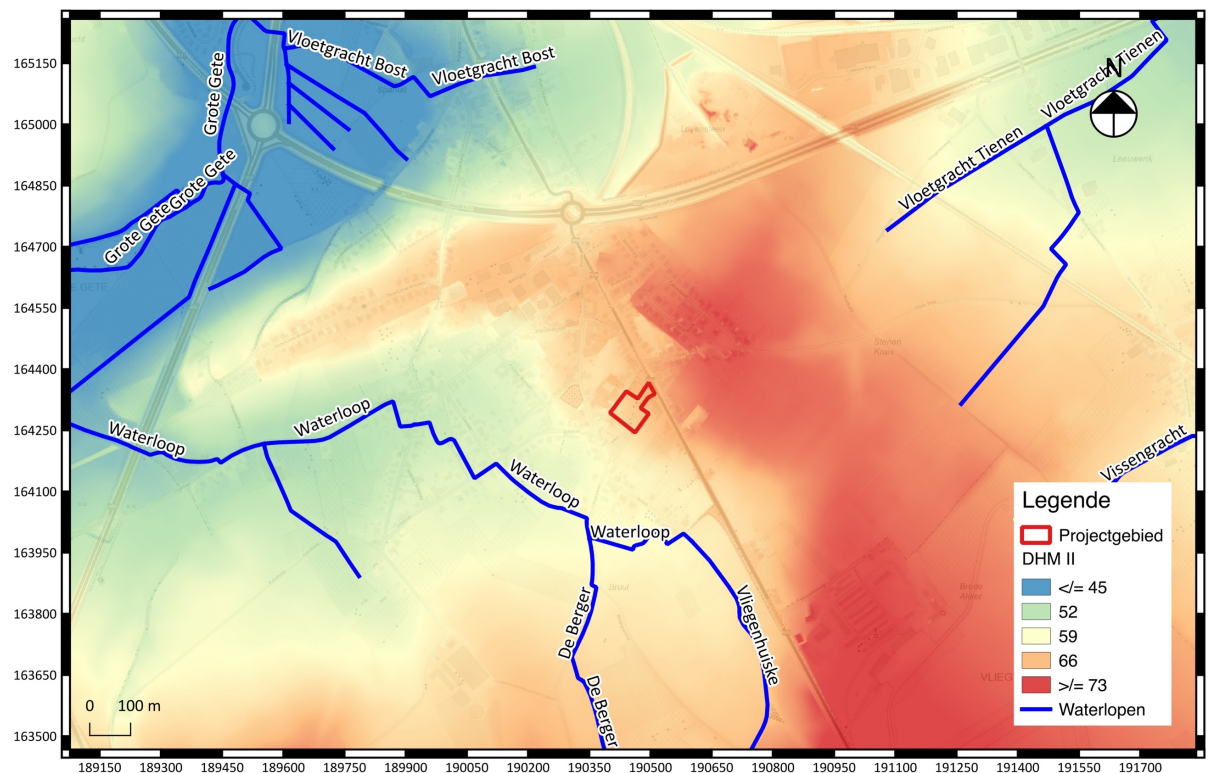

Marjolein van der Waa  
 Sara Claessens

Tienen, 2018  
 Studiebureau Archeologie bvba

# **Archeologienota: Bost – Hannuitsesteenweg**

**Marjolein van der Waa  
Sara Claessens**

**Tienen, 2018  
Studiebureau Archeologie bvba**



## Colofon

<b>Archeologienota: Bost - Hannuitsesteenweg</b>
--

<b>Initiatiefnemer:</b>	Els Minten
<b>Projectleiding:</b>	Maarten Smeets
<b>Erkend archeoloog:</b>	Marjolein van der Waa
<b>Auteurs:</b>	Sara Claessens
<b>Foto's en tekeningen:</b>	Studiebureau Archeologie bvba (tenzij anders vermeld)

Op alle teksten, foto's en tekeningen geldt een auteursrecht. Zonder voorafgaandelijke schriftelijke toestemming van Studiebureau Archeologie bvba mag niets uit deze uitgave worden vermenigvuldigd, bewerkt en/of openbaar gemaakt, hetzij door middel van webpublicatie, druk, fotokopie, microfilm of op welke andere wijze ook.

Studiebureau Archeologie bvba  
Bietenweg 20  
3300 Tienen  
[www.studiebureau-archeologie.be](http://www.studiebureau-archeologie.be)  
[info@studiebureau-archeologie.be](mailto:info@studiebureau-archeologie.be)  
tel: 0474/58.77.85  
fax: 016/77.05.41

©2018, Studiebureau Archeologie bvba

## Hoofdstuk 3 Programma van Maatregelen

### 3.1 Administratieve gegevens

<b>Projectcode:</b>	<b>2018B78 (bureauonderzoek)</b> <b>2018B270 (proefsleuvenonderzoek)</b>
<b>Aanleiding:</b>	De opgemaakte archeologienota kadert in een geplande verkavelingsaanvraag met in totaal een kadastraal oppervlakte van ca. 5943 m <sup>2</sup> . Daarmee valt de vergunningsaanvraag binnen de aanvragen waarbij de totale oppervlakte van de kadastrale percelen 3000 m <sup>2</sup> of meer bedraagt (Onroerendergoeddecreet van 12 juli 2013, het Onroerendergoedbesluit van 16 mei 2014 en de Code van Goede Praktijk).
<b>Erkend archeoloog:</b>	Marjolein van der Waa OE/ERK/Archeoloog/2017/00177, Studiebureau Archeologie bvba, OE/ERK/Archeoloog/2015/00002
<b>Locatie:</b>	Bost, Hannuitsesteenweg (fig. 3.1) Bounding box: punt 1: x= 190401, y= 164244 punt 2: x= 190511, y= 164367 Afd. 6, Sectie N, Percelen 33Y, 33X, 33W, 33V, 34P
<b>Periode uitvoering:</b>	28-02-2018 t/m 09-03-2018
<b>Relevante termen<sup>40</sup>:</b>	Late-Ijzertijd, Romeinse tijd, Middeleeuwen, Nieuwe tijd, Nieuwste tijd, bureauonderzoek, controleboringen, proefsleuvenonderzoek
<b>Bebouwde zones:</b>	Geen.

<sup>40</sup> Thesaurus: <https://inventaris.onroerendergoed.be/thesaurus>





### 3.2 Gemotiveerd advies

Het projectgebied, met een oppervlakte van ca. 5943 m<sup>2</sup>, is gelegen in een licht glooiend landschap en in de buurt van een waterloop. In de omgeving van het projectgebied zijn ook vondsten uit de IJzertijd, de Romeinse periode, de Middeleeuwen, de Nieuwe Tijd en de Nieuwste tijd teruggevonden. De controleboringen die op het terrein werden uitgevoerd toonden dat er een intacte bodem aanwezig was waarin een relevant archeologisch niveau aanwezig kon zijn. Door de gunstige ligging, de intacte bodem en de vondsten in de omgeving van het projectgebied werd in het bureauonderzoek besloten dat er een archeologische verwachting bestond voor bovengenoemde periodes.

Door deze archeologische verwachting werd een proefsleuvenonderzoek uitgevoerd. Tijdens dit onderzoek werden acht sporen en twaalf losse vondsten aangetroffen. Op de lagergelegen zone van het terrein was colluvium aanwezig waardoor geconcludeerd kan worden dat de bodem (en mogelijk archeologische waarden) op de hoger gelegen zone weg geërodeerd zijn en zijn afgezet op de lagere zones. Dit kan de hoeveelheid losse vondsten en het beperkte aantal (en ondiepe) sporen verklaren. Colluviumpakketten kunnen goed bewaarde archeologische sites afdekken. In het geval van dit projectgebied is er echter geen archeologische intacte site aanwezig. Door de beperkte hoeveelheid sporen en vondstmateriaal wordt het potentieel op kenniswinst voor dit terrein laag ingeschat. Hierdoor wordt het uitvoeren van verder archeologisch onderzoek niet nuttig en niet noodzakelijk geacht. Conform deze bevindingen wordt dan ook geen programma van maatregelen opgesteld.

### 3.3 Programma van maatregelen

Omdat er geen vervolgonderzoek wordt geadviseerd, dient geen programma van maatregelen opgesteld te worden.

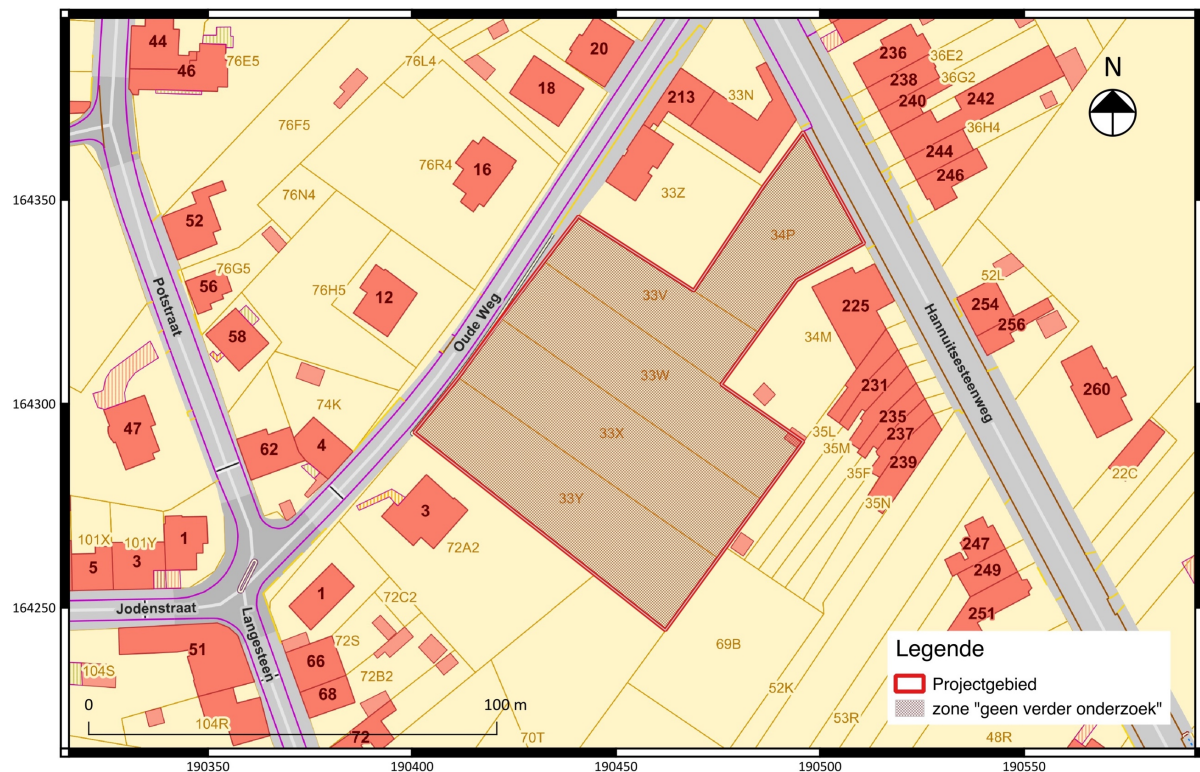

Fig. 3.3: Syntheseplan van de zone waarvoor geen verder onderzoek wordt aanbevolen.