

boring: 2017G260_1

Kop_algemeen: Projectcode: 2017G260, Boornummer: 1, Beschrijver(s): AVDW, Datum: 28-07-2017, Doel boring: landschappelijk booronderzoek, Weersomstandigheden: zonnig, Boortechniek: handboring, Einddiepte boring in cm: 100

Coördinaten: Precisie coördinaat: 1 m, Coördinaatsysteem / epsg: Lambert 1972 (BE), Hoogte maaiveld in meters: 0, Precisie hoogte: 1 dm, Referentievlak hoogte: Tweede Algemene Waterpas, Bepalingsmethode maaiveldhoogte: GPS

Plaats: Provincie: Limburg (B), Gemeente: Laakdal, Uitvoerder: RAAP België

Bodemclassificatie: Textuur: zandgrond

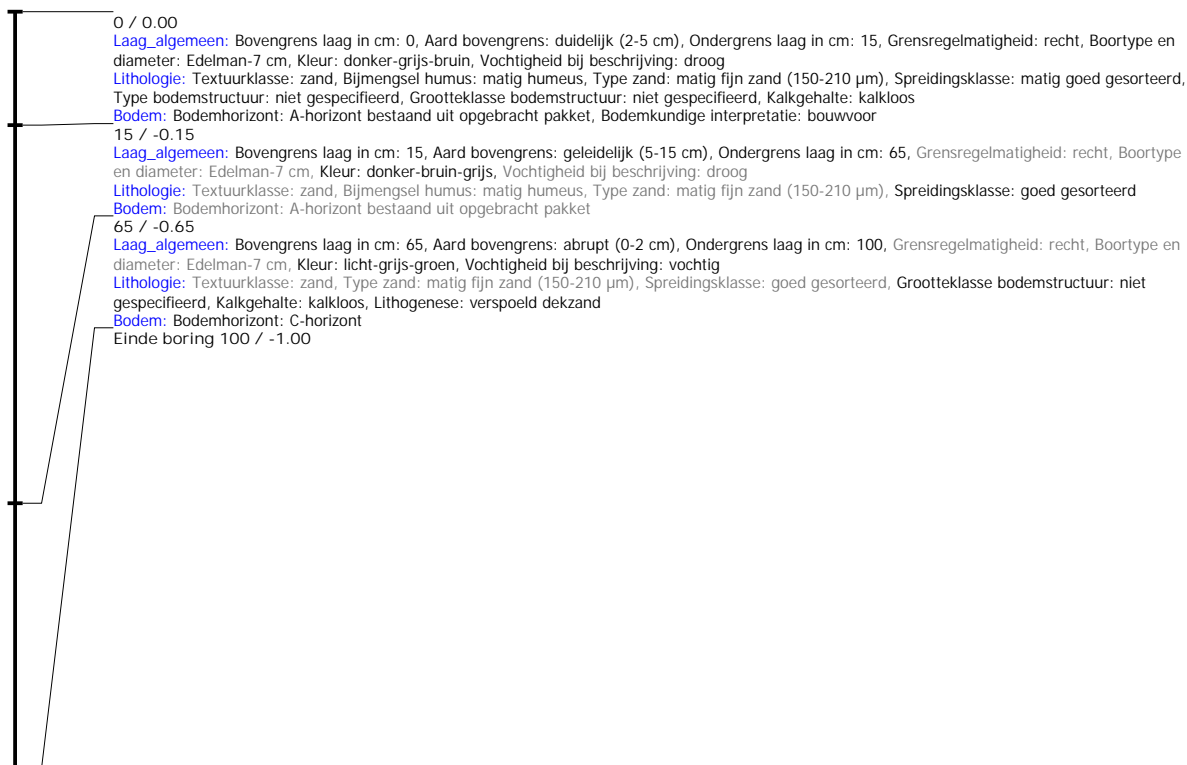

boring: 2017G260_2

Kop_algemeen: Projectcode: 2017G260, Boornummer: 2, Beschrijver(s): AVDW, Datum: 28-07-2017, Doel boring: landschappelijk booronderzoek, Weersomstandigheden: zonnig, Boortechniek: handboring, Einddiepte boring in cm: 120
Coördinaten: Precisie coördinaat: 1 m, Coördinaatsysteem / epsg: Lambert 1972 (BE), Hoogte maaiveld in meters: 0, Precisie hoogte: 1 dm, Bepalingsmethode maaiveldhoogte: GPS
Plaats: Provincie: Limburg (B), Gemeente: Laakdal, Uitvoerder: RAAP België
Bodemclassificatie: Textuur: zandgrond



boring: 2017G260_3

Kop_algemeen: Projectcode: 2017G260, Boornummer: 3, Beschrijver(s): AVDW, Datum: 28-07-2017, Doel boring: landschappelijk booronderzoek, Weersomstandigheden: zonnig, Boortechniek: handboring, Einddiepte boring in cm: 80
Coördinaten: Precisie coördinaat: 1 m, Coördinaatsysteem / epsg: Lambert 1972 (BE), Hoogte maaiveld in meters: 0, Precisie hoogte: 1 dm, Referentievlak hoogte: Tweede Algemene Waterpas, Bepalingsmethode maaiveldhoogte: GPS
Plaats: Provincie: Limburg (B), Gemeente: Laakdal, Uitvoerder: RAAP België
Bodemclassificatie: Textuur: zandgrond

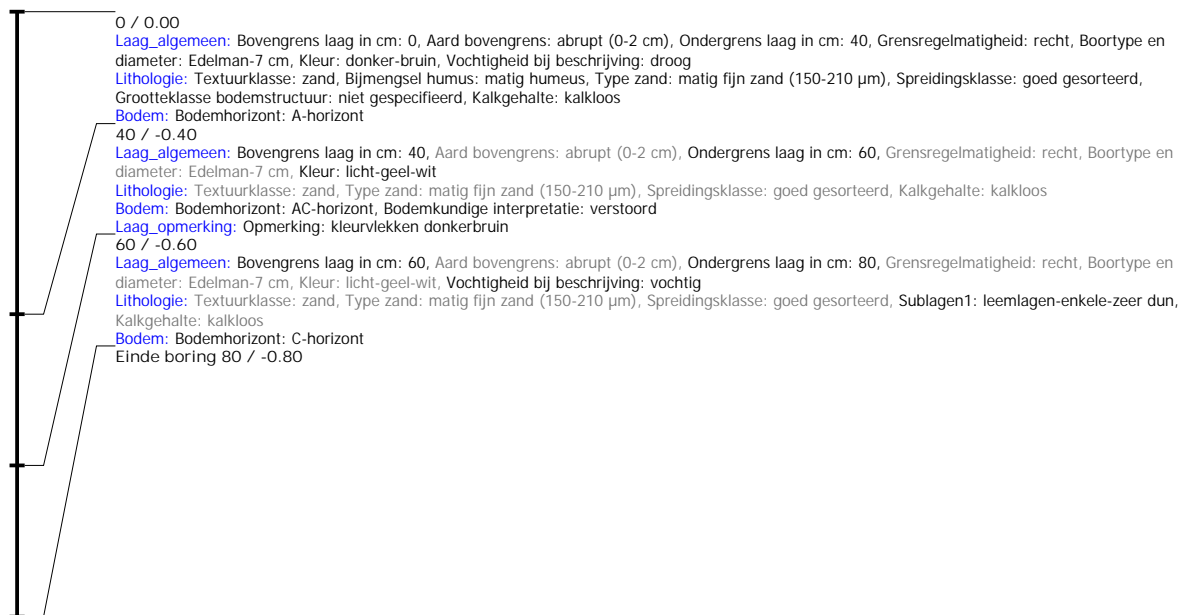

boring: 2017G260_4

Kop_algemeen: Projectcode: 2017G260, Boornummer: 4, Beschrijver(s): AVDW, Datum: 28-07-2017, Doel boring: landschappelijk booronderzoek, Weersomstandigheden: zonnig, Boortechniek: handboring, Einddiepte boring in cm: 100
Coördinaten: Precisie coördinaat: 1 m, Coördinaatsysteem / epsg: Lambert 1972 (BE), Hoogte maaiveld in meters: 0, Precisie hoogte: 1 dm, Referentievlak hoogte: Tweede Algemene Waterpas, Bepalingsmethode maaiveldhoogte: GPS
Plaats: Provincie: Limburg (B), Gemeente: Laakdal, Uitvoerder: RAAP België
Bodemclassificatie: Drainage-droogheid: ?, Drainage-mate van gley: ?, Textuur: zandgrond, Profielontwikkeling: ?

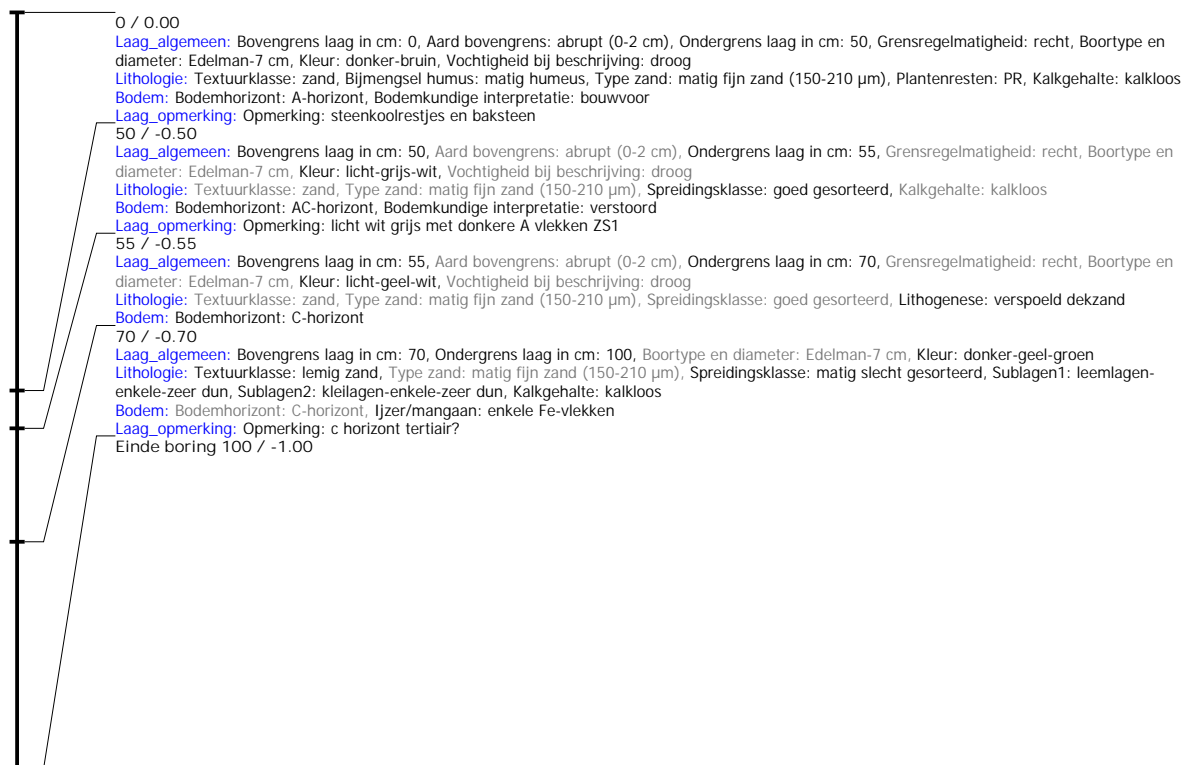

boring: 2017G260_5

Kop_algemeen: Projectcode: 2017G260, Boornummer: 5, Beschrijver(s): AVDW, Datum: 28-07-2017, Doel boring: landschappelijk booronderzoek, Weersomstandigheden: zonnig, Boortechniek: handboring, Einddiepte boring in cm: 120
Coördinaten: Precisie coördinaat: 1 m, Coördinaatsysteem / epsg: Lambert 1972 (BE), Hoogte maaiveld in meters: 0, Precisie hoogte: 1 dm, Referentievlak hoogte: Tweede Algemene Waterpas, Bepalingsmethode maaiveldhoogte: GPS
Plaats: Provincie: Limburg (B), Gemeente: Laakdal, Uitvoerder: RAAP België
Bodemclassificatie: Textuur: zandgrond



boring: 2017G260_6

Kop_algemeen: Projectcode: 2017G260, Boornummer: 6, Beschrijver(s): AVDW, Datum: 28-07-2017, Doel boring: landschappelijk booronderzoek, Weersomstandigheden: zonnig, Boortechniek: handboring, Einddiepte boring in cm: 120

Coördinaten: Precisie coördinaat: 1 m, Coördinaatsysteem / epsg: Lambert 1972 (BE), Hoogte maaiveld in meters: 0, Precisie hoogte: 1 dm, Referentievlak hoogte: Tweede Algemene Waterpas, Bepalingsmethode maaiveldhoogte: GPS

Plaats: Provincie: Limburg (B), Gemeente: Laakdal, Uitvoerder: RAAP België

Bodemclassificatie: Drainage-droogheid: ?, Drainage-mate van gley: ?, Textuur: zandgrond, Profielontwikkeling: ?



boring: 2017G260_7

Kop_algemeen: Projectcode: 2017G260, Boornummer: 7, Beschrijver(s): AVDW, Datum: 28-07-2017, Doel boring: landschappelijk booronderzoek, Weersomstandigheden: zonnig, Boortechniek: handboring, Einddiepte boring in cm: 75
Coördinaten: Precisie coördinaat: 1 m, Coördinaatsysteem / epsg: Lambert 1972 (BE), Hoogte maaiveld in meters: 0, Precisie hoogte: 1 cm, Referentievlak hoogte: Tweede Algemene Waterpas, Bepalingsmethode maaiveldhoogte: GPS
Plaats: Provincie: Limburg (B), Gemeente: Laakdal, Uitvoerder: RAAP België
Bodemclassificatie: Drainage-droogheid: ?, Drainage-mate van gley: ?, Textuur: zandgrond, Profielontwikkeling: ?



boring: 2017G260_8

Kop_algemeen: Projectcode: 2017G260, Boornummer: 8, Beschrijver(s): AVDW, Datum: 28-07-2017, Doel boring: landschappelijk booronderzoek, Weersomstandigheden: zonnig, Boortechniek: handboring, Einddiepte boring in cm: 100
Coördinaten: Precisie coördinaat: 1 m, Coördinaatsysteem / epsg: Lambert 1972 (BE), Hoogte maaiveld in meters: 0, Precisie hoogte: 1 dm, Referentievlak hoogte: Tweede Algemene Waterpas, Bepalingsmethode maaiveldhoogte: GPS
Plaats: Provincie: Limburg (B), Gemeente: Laakdal, Uitvoerder: RAAP België
Bodemclassificatie: Drainage-droogheid: ?, Drainage-mate van gley: ?, Textuur: zandgrond, Profielontwikkeling: ?



boring: 2017G260_9

Kop_algemeen: Projectcode: 2017G260, Boornummer: 9, Beschrijver(s): AVDW, Datum: 28-07-2017, Doel boring: landschappelijk booronderzoek, Weersomstandigheden: zonnig, Boortechniek: handboring, Einddiepte boring in cm: 95

Coördinaten: Precisie coördinaat: 1 m, Coördinaatsysteem / epsg: Lambert 1972 (BE), Hoogte maaiveld in meters: 0, Precisie hoogte: 1 dm, Referentievlak hoogte: Tweede Algemene Waterpas, Bepalingsmethode maaiveldhoogte: GPS

Plaats: Provincie: Limburg (B), Gemeente: Laakdal, Uitvoerder: RAAP België

Bodemclassificatie: Textuur: zandgrond



boring: 2017G260_10

Kop_algemeen: Projectcode: 2017G260, Boornummer: 10, Beschrijver(s): AVDW, Datum: 28-07-2017, Doel boring: landschappelijk booronderzoek, Weersomstandigheden: zonnig, Boortechniek: handboring, Einddiepte boring in cm: 100
Coördinaten: Precisie coördinaat: 1 m, Coördinaatsysteem / epsg: Lambert 1972 (BE), Hoogte maaiveld in meters: 0, Precisie hoogte: 1 dm, Referentievlak hoogte: Tweede Algemene Waterpas, Bepalingsmethode maaiveldhoogte: GPS
Plaats: Provincie: Limburg (B), Gemeente: Laakdal, Uitvoerder: RAAP België
Bodemclassificatie: Textuur: zandgrond

