

Archeologienota: Neerlinter – Kasteelstraat



Sara Claessens
Marjolein van der Waa

Tienen, 2018
Studiebureau Archeologie bvba

Archeologienota: Neerlinter – Kasteelstraat

**Sara Claessens
Marjolein van der Waa**

**Tienen, 2018
Studiebureau Archeologie bvba**



Colofon

Archeologienota: Neerlinter - Kasteelstraat
--

Initiatiefnemer:	Gilicon NV
Projectleiding:	Annelies De Raymaeker
Erkend archeoloog:	Marjolein van der Waa
Auteurs:	Sara Claessens
Foto's en tekeningen:	Studiebureau Archeologie bvba (tenzij anders vermeld)

Op alle teksten, foto's en tekeningen geldt een auteursrecht. Zonder voorafgaandelijke schriftelijke toestemming van Studiebureau Archeologie bvba mag niets uit deze uitgave worden vermenigvuldigd, bewerkt en/of openbaar gemaakt, hetzij door middel van webpublicatie, druk, fotokopie, microfilm of op welke andere wijze ook.

Studiebureau Archeologie bvba
Bietenweg 20
3300 Tienen
www.studiebureau-archeologie.be
info@studiebureau-archeologie.be
tel: 0474/58.77.85
fax: 016/77.05.41

©2018, Studiebureau Archeologie bvba

Inhoudstafel

Inhoudstafel	p. 1
Hoofdstuk 1 Bureauonderzoek	p. 2
1.1 Beschrijvend gedeelte	p. 2
1.1.1 Administratieve gegevens	p. 2
1.1.2 Archeologische voorkennis	p. 4
1.1.3 Onderzoeksopdracht	p. 4
Vraagstelling	p. 5
Randvoorwaarden	p. 5
Beschrijving geplande werken	p. 5
<i>Huidige situatie</i>	p. 5
<i>Geplande werken</i>	p. 7
1.1.4 Werkwijze en motivatie bronselectie	p. 11
1.2 Assessmentrapport	p. 11
1.2.1 Landschappelijke ligging van het projectgebied	p. 11
1.2.2 Historische beschrijving van het projectgebied	p. 16
1.2.3 Archeologisch kader van het projectgebied	p. 23
1.2.3.1 <i>Gekende archeologische waarden</i>	p. 23
1.2.3.2 <i>Gebieden "geen archeologisch erfgoed"</i>	p. 23
1.2.3.3 <i>Beschermde archeologische sites</i>	p. 24
1.2.4 Archeologische verwachting (datering en interpretatie) van het onderzochte gebied	p. 25
1.2.5 Synthese en beantwoording onderzoeksvragen	p. 26
Hoofdstuk 2 Proefsleuvenonderzoek	p. 28
2.1 Beschrijvend gedeelte	p. 28
2.1.2 Vraagstelling en onderzoeksopdracht	p. 29
2.1.3 Afbakening van het te onderzoeken gebied	p. 30
2.1.4 Vooropgestelde onderzoeksmethode en –technieken	p. 30
2.1.5 Afwijkingen ten aanzien van de vooropgestelde onderzoeksstrategie en –methodes	p. 32
2.2 Assessmentrapport	p. 35
2.2.1 Lithostratigrafische en bodemkundige opbouw	p. 35
2.2.2 Sporen en vondstenbestand	p. 41
2.2.3 Natuurwetenschappelijke staalnames	p. 49
2.2.4 Datering en interpretatie van het onderzochte gebied	p. 49
2.2.5 Impactbepaling van de geplande werken op het bodemarchief	p. 49
2.2.6 Beantwoording onderzoeksvragen	p. 49
Hoofdstuk 3 Programma van Maatregelen	p. 52
3.1 Administratieve gegevens	p. 52
3.2 Gemotiveerd advies	p. 53
3.3 Programma van maatregelen	p. 54
Bibliografie	p. 55
Bijlagen	
Bijlage 1: Inplantingsplan, grondplannen en doorsnedes geplande werken	
Bijlage 2: Overzichtsplan proefsleuvenonderzoek	
Bijlage 3: Foto-inventaris	
Bijlage 4: Sporeninventaris	
Bijlage 5: Vondsteninventaris	
Bijlage 6: Inventaris bodemprofielen	

Hoofdstuk 3 Programma van Maatregelen

3.1 Administratieve gegevens

Projectcode:	2018E37 (bureauonderzoek) 2018E180 (proefsleuvenonderzoek)
Aanleiding:	<p>De opgemaakte archeologienota kadert in een geplande stedenbouwkundige vergunningsaanvraag met in totaal een kadastraal oppervlakte van ca. 3.838 m². Daarmee valt de vergunningsaanvraag binnen de aanvragen waarbij de totale oppervlakte van de kadastrale percelen 3000 m² of meer bedraagt (Onroerenderfgoeddecreet van 12 juli 2013, het Onroerenderfgoedbesluit van 16 mei 2014 en de Code van Goede Praktijk).</p>
Erkend archeoloog:	<p>Marjolein van der Waa OE/ERK/Archeoloog/2017/00177</p> <p>Studiebureau Archeologie bvba OE/ERK/Archeoloog/2015/00002</p>
Locatie:	<p>Neerlinter, Kasteelstraat (fig. 1.1 en 1.2) Bounding box: punt 1: x= 195340, y= 171213 punt 2: x= 195431, y= 171336 Afd. 2, Sectie E, Percelen 144F, 145C</p>
Periode uitvoering:	23-05-2018 t/m 29-05-2018
Relevante termen³¹:	Bureauonderzoek, proefsleuvenonderzoek, Middeleeuwen, Nieuwe Tijd, verstoring
Bebouwde zones:	Geen

³¹ Thesaurus: <https://inventaris.onroerendergoed.be/thesaurus>



Fig. 3.1: Uittreksel van de kadastrale kaart met situering van het projectgebied (©CADGIS).

3.2 Gemotiveerd advies

Het projectgebied, met een oppervlakte van ca. 3.838 m², is gelegen in een licht glooiend landschap en in de buurt van een waterloop. In de omgeving van het projectgebied zijn vondsten uit de Romeinse periode en de Nieuwe Tijd teruggevonden. Op het historisch kaartmateriaal is te zien dat de zuidelijke helft van het terrein in het verleden werd gebruikt als boomgaard en dat op de noordelijke helft enkele gebouwen hebben gestaan. In de omgeving van het projectgebied zijn weinig archeologische prospecties uitgevoerd waardoor er een groot kennispotentieel bestond voor het projectgebied bij een eventuele opgraving. Aangezien de afwezigheid van een archeologische site niet afdoende kon bewezen worden aan de hand van het bureauonderzoek werd een proefsleuvenonderzoek geadviseerd, dat in een huidig traject werd uitgevoerd na een bekrachtigde melding voor vooronderzoek met ingreep in de bodem³².

Tijdens het proefsleuvenonderzoek werden twaalf sporen en vier losse vondsten teruggevonden. S2 werd geïnterpreteerd als een natuurlijk spoor. Enkel in S5 en S10 werd archeologisch materiaal aangetroffen waardoor de sporen respectievelijk in de Nieuwe Tijd en de Middeleeuwen gedateerd kunnen worden. Verder werden S7 en S8 geïnterpreteerd als paalkuil. Een kleine sporengroep kan worden geïnterpreteerd als de restanten van een recente constructie, bijvoorbeeld een stal voor vee.

Op de noordelijke helft van het projectgebied werd een verstoorde zone afgebakend, veroorzaakt door antropogene erosie door recente bebouwing en vertrapping door vee.

³² ID https://id.erfgoed.net/archeologie/meldingen_vooronderzoek/486

Door de beperkte hoeveelheid archeologische sporen en vondstmateriaal dat werd aangetroffen tijdens het proefsleuvenonderzoek kan met zekerheid aangetoond worden dat verder onderzoek binnen het vergunningsgebied onnuttig is en niet zal leiden tot kenniswinst. Hierdoor wordt **geen verder onderzoek** aanbevolen. Conform deze bevindingen wordt dan ook geen programma van maatregelen opgesteld.

3.3 Programma van maatregelen

Omdat geen verder vervolgonderzoek wordt geadviseerd, dient geen programma van maatregelen opgesteld te worden.

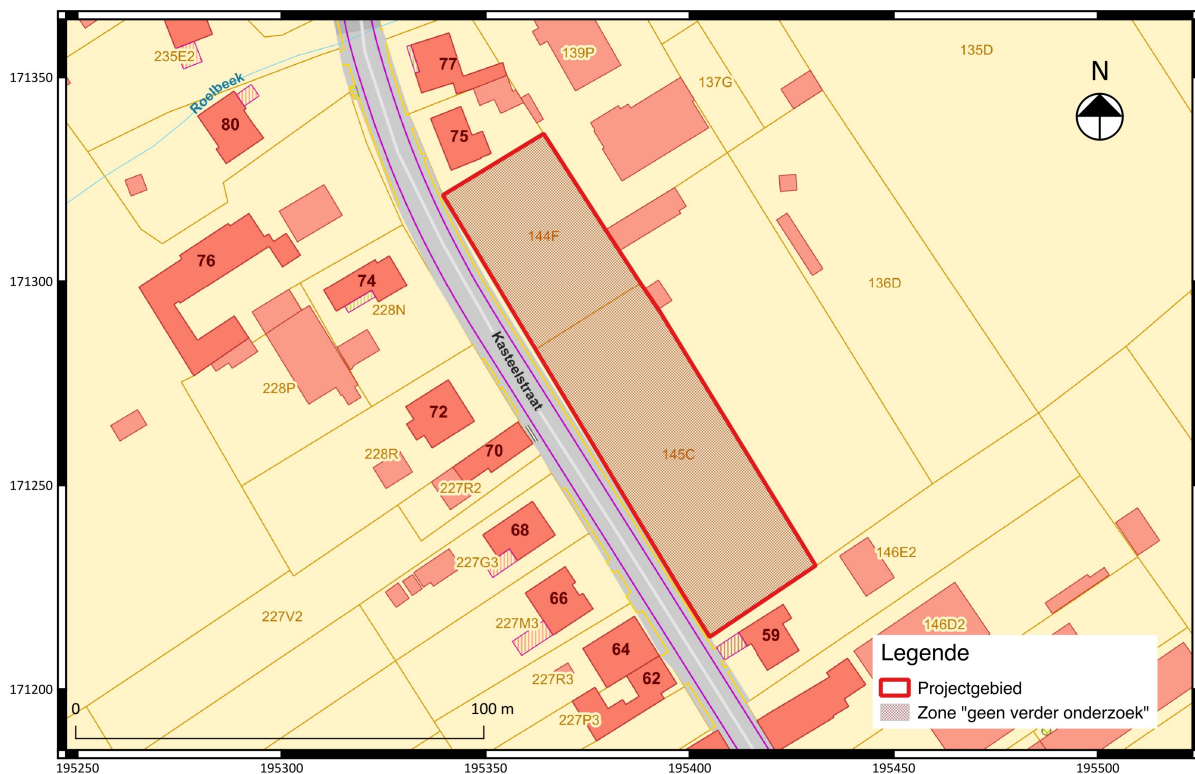

Fig. 3.2: Synthesepan van de zone waarvoor geen verder onderzoek wordt aanbevolen.

Projectcode	2018E37 2018E180
Plannummer	3.1
Type plan	Kadasterplan
Onderwerp plan	Locatie projectgebied
Aanmaakschaal	1/1000
Aanmaakwijze	Digitaal, georeferereerd (S. Claessens)
Datum	2017
Plannummer	3.2
Type plan	Kadasterplan
Onderwerp plan	Syntheseplan
Aanmaakschaal	1/1000
Aanmaakwijze	Digitaal, georeferereerd (S. Claessens)
Datum	2017