



ARON bvba
Archeologisch Projectbureau

RAPPORT 649

Archeologienota Bilzen, Zeepstraat Nieuwbouw van een tennishal

Bijlagen

Hanne De Langhe & Petra Driesen
Augustus 2018



BIJLAGEN

Bijlage 1: Periodentabel A4

Bijlage 2: Kadasterplan

Bijlage 3: Afbeeldingen- en plannenlijst

Bijlage 4: Fotografisch verslag

Bijlage 5: Opmetingsplan bestaande toestand (BT)

Bijlage 6: Inplantingsplan ontworpen toestand (OT)

Bijlage 7: Grondplannen tennishal

Bijlage 8: Grondplan padelpleinen

Bijlage 9: Snedes

Bijlage 10: Terreinprofielen

Bijlage 11: Legende

Bijlage 12: Overzichtsplan aanwezige nutsleidingen op bestaande toestand (BT)

Bijlage 13: Sleuvenplan op bestaande toestand (BT)

Bijlage 14: Sleuvenplan op ontworpen toestand (OT)

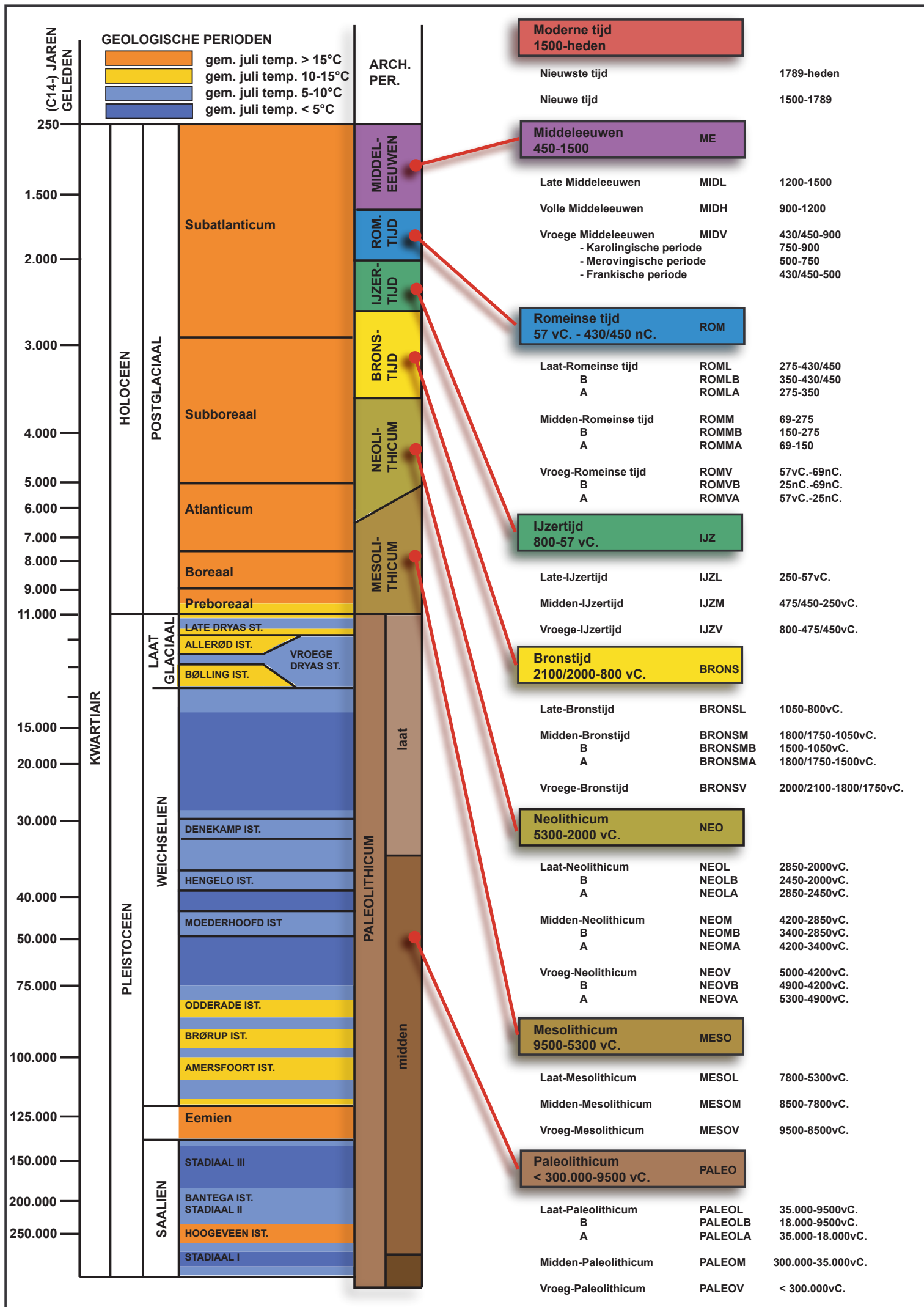

ARON bvba
Archeologisch projectbureau
Neremweg 110 - 3700 Tongeren

Site: Bilzen, Zeepstraat
Projectnr ARON: BI 18 ZE
Projectcode onderzoek: 2018H145

Bron: QGIS/Geopunt 16/08/2018
Digitaal plan, aanmaaschaal 1:2000

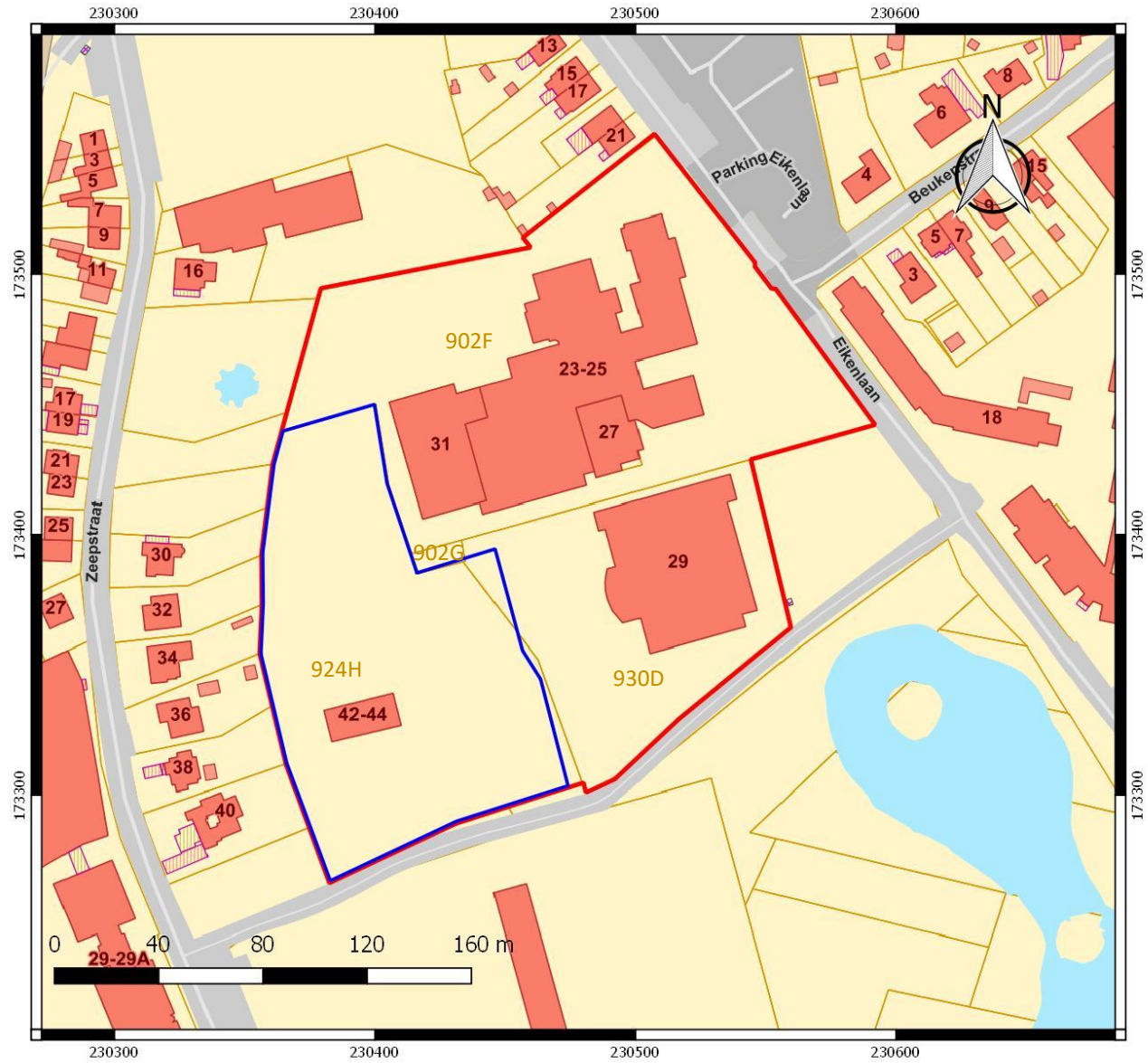

Nr	Type	Soort	Onderwerp	Aanmaakschaal	Aanmaakwijze	Aanmaakdatum	Opmerking
1	Plan	Kadasterplan	Locatie onderzoeksterrein	1:2000	Digitaal (Qgis/Geopunt)	16/08/2018	/
2	Kaart	Topografische kaart	Locatie onderzoeksterrein	1:5000	Digitaal (Qgis/Cartoweb)	16/08/2018	/
3.1	Plan	Overzichtsplan	Inplantingsplan werken	1:500	Digitaal (FCS Architectenbureau)	16/07/2018	Bijlage 6
3.2	Plan	Kelderplan	Ontworpen toestand tennisveld	1:100	Digitaal (FCS Architectenbureau)	16/07/2018	Bijlage 7
4	Foto	Orthofoto	Locatie onderzoeksterrein	1:1500	Digitaal (Qgis/Geopunt)	16/08/2018	/
5	Kaart	Bodembedekkingskaart	Locatie onderzoeksterrein, opname 2012	1:1500	Digitaal (Qgis/Geopunt)	16/08/2018	/
6	Plan	Digitaal Hoogtemodel Vlaanderen II	omgeving onderzoeksterrein	1:7500	Digitaal (Qgis/Geopunt)	16/08/2018	/
7	Plan	Digitaal Hoogtemodel Vlaanderen II	detail onderzoeksterrein	1:1500	Digitaal (Qgis/Geopunt)	16/08/2018	/
8	Plan	Kadasterplan	Hoogteprofielen	1:1500	Digitaal (Qgis/Geopunt)	16/08/2018	/
9	Kaart	Tertiaire kaart	Aanduiding onderzoeksterrein	1:5000	Digitaal (Qgis/Geopunt)	16/08/2018	/
10	Kaart	Quartairgeologische kaart	Aanduiding onderzoeksterrein	1:5000	Digitaal (Qgis/Geopunt)	16/08/2018	/
11	Kaart	Bodemkaart	Aanduiding onderzoeksterrein	1:5000	Digitaal (Qgis/Geopunt)	16/08/2018	/
12	Kaart	Potentiële bodemerosiekaart	Aanduiding onderzoeksterrein	1:5000	Digitaal (Qgis/Geopunt)	16/08/2018	/
13	Kaart	Historische kaart	Villaretkaart	1:5000	Digitaal (Qgis/Geopunt)	16/08/2018	/
14	Kaart	Historische kaart	Ferrariskaart	1:7500	Digitaal (Qgis/Geopunt)	16/08/2018	/
15	Kaart	Historische kaart	Atlas der buurtwegen	1:5000	Digitaal (Qgis/Geopunt)	16/08/2018	/
16	Kaart	Historische kaart	Vandermaelenkaart	1:5000	Digitaal (Qgis/Geopunt)	16/08/2018	/
17	Kaart	Historische kaart	Topografische kaart uit 1873	1:2500	Digitaal (Qgis/Cartesius)	16/08/2018	/
18	Kaart	Historische kaart	Topografische kaart uit 1904	1:2500	Digitaal (Qgis/Cartesius)	16/08/2018	/
19	Kaart	Historische kaart	Topografische kaart uit 1939	1:2500	Digitaal (Qgis/Cartesius)	16/08/2018	/
20	Kaart	Historische kaart	Topografische kaart uit 1969	1:2500	Digitaal (Qgis/Cartesius)	16/08/2018	/
21	Foto	Orthofoto	Orthofoto 1971	1:1500	Digitaal (Qgis/Geopunt)	16/08/2018	/
22	Kaart	Historische kaart	Topografische kaart uit 1981	1:2500	Digitaal (Qgis/Cartesius)	16/08/2018	/
23	Foto	Orthofoto	1979-1990	1:1500	Digitaal (Qgis/Geopunt)	16/08/2018	/

24	Kaart	Historische kaart	Topografische kaart uit 1989	1:2500	Digitaal (Qgis/Cartesius)	16/08/2018	/
25	Foto	Orthofoto	2000-2003	1:1500	Digitaal (Qgis/Geopunt)	16/08/2018	/
26	Kaart	Topografische kaart	CAI locaties en gebeurtenissen	1:5000	Digitaal (Qgis/Geo.onroerenderfgoed.be)	16/08/2018	/
27	Kaart	Overzichtsplan	Aanwezige nutsleidingen	1:500	Digitaal (KLIP/ARON/ACAD)	16/08/2018	zie bijlage 12
28	Afbeelding	Illustratie	voorbeeld gradiëntzone	/	Analoog (Verhoeven 2010)	onbekend	/
29	Schema	Beslissingsboom	Afweging verder onderzoek	/	Digitaal (CGP)		/ /
30	Plan	Kadasterplan	Locatie onderzoeksterrein	1:1500	Digitaal (CADGIS)	16/08/2018	Bijlage 2
31	Plan	Sleuvenplan	Proefsleuven op BT	1:500	Digitaal (ARON/ACAD)	16/08/2018	zie bijlage 13
32	Plan	Sleuvenplan	Proefsleuven op OT	1:500	Digitaal (ARON/ACAD)	16/08/2018	zie bijlage 14
33	Plan	Opmetingsplan	Bestaande toestand (BT)	1:500	Digitaal (FCS Architectenbureau)	16/07/2018	Bijlage 5
34	Plan	Detailplan	Padelpleinen	1:100	Digitaal (FCS Architectenbureau)	16/07/2018	Bijlage 8
35	Plan	Snedes	Ontworpen toestand (OT)	1:100	Digitaal (FCS Architectenbureau)	16/07/2018	Bijlage 9
36	Plan	Terreinprofielen	BT en OT	1:200	Digitaal (FCS Architectenbureau)	16/08/2018	Bijlage 10

Fotografisch verslag

Bilzen, Zeepstraat (2018H145)

ARON bvba
 Archeologisch projectbureau
 Neremweg 110 - 3700 Tongeren

Site: Bilzen, Zeepestraat
 Projectnr ARON: BI 18 ZE
 Projectcode onderzoek: 2018H145

Bron: QGIS/Geopunt 16/08/2018
 Digitaal plan, aanmaatschaal 1:2000



ARON bvba
 Archeologisch Projectbureau



Foto 1: Zicht op de zuidwestelijke parking op het terrein, foto genomen vanuit en noordoosten (Bron: initiatiefnemer, dd 29/05/2018, 2018H145).



Foto 2: Zicht op de zuidwestelijke parking op het terrein, foto genomen vanuit het zuidoosten (Bron: initiatiefnemer, dd 29/05/2018, 2018H145).

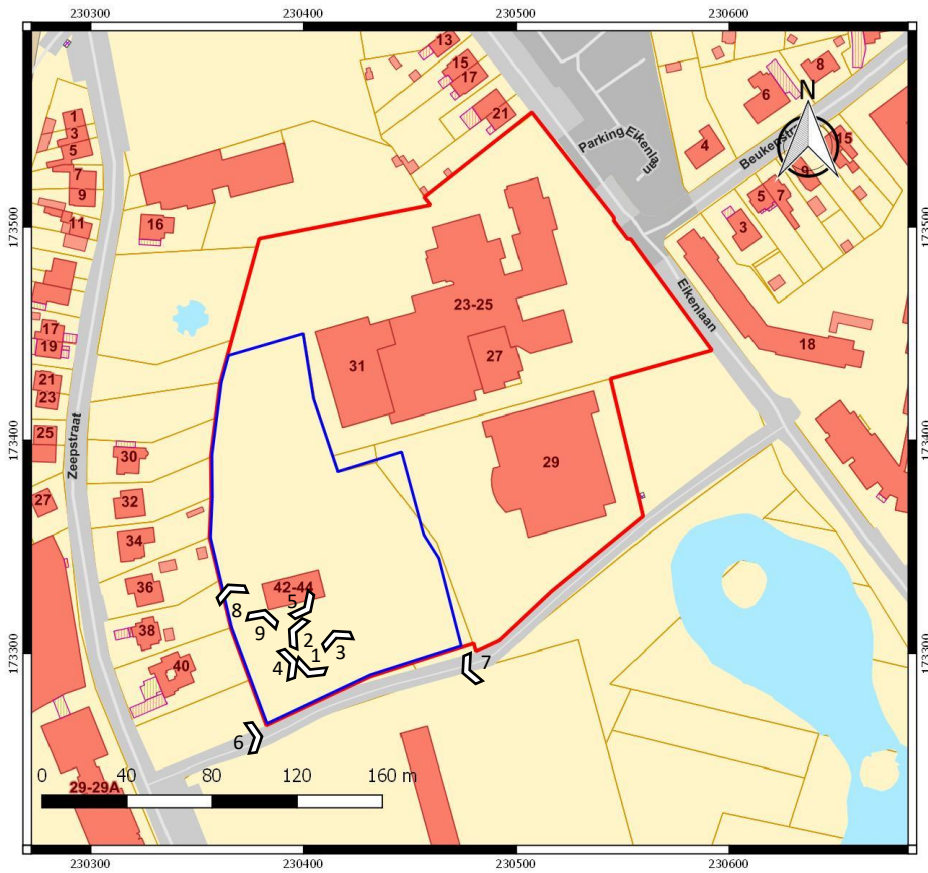

Foto 3: Zicht op de cafetaria, foto genomen vanuit het zuiden (Bron: initiatiefnemer, dd 29/05/2018, 2018H145).



Foto 4: Zicht op de zuidelijke tennisvelden, foto genomen vanuit het westen (Bron: initiatiefnemer, dd 29/05/2018, 2018H145).



Foto 5: Zicht op de zuidelijke tennisvelden, foto genomen vanuit het noordwesten (Bron: initiatiefnemer, dd 29/05/2018, 2018H145).



Foto 6: Zicht op de zuidelijke perceelgrens, foto genomen vanuit het westen (Bron: initiatiefnemer, dd 29/05/2018, 2018H145).



Foto 7: Zicht op de zuidelijke perceelgrens, foto genomen vanuit het oosten (Bron: initiatiefnemer, dd 29/05/2018, 2018H145).



Foto 8: Zicht op het noordelijk terreindeel, foto genomen vanuit het zuidoosten (Bron: initiatiefnemer, dd 29/05/2018, 2018H145).



Foto 9: Zicht op het noordelijk terreindeel en de cafetaria (rechts) met verhardingen, foto genomen vanuit het zuidwesten (Bron: initiatiefnemer, dd 29/05/2018, 2018H145).



TERREINPROFIEL BB

SNEDE BB

GELIJKVLOERS

BVO TENNISHAL: 3107.42 m²
BVO TENNIS CAFE & RESTAURANT: 496.90 m²
BVO TERRAS 186.38 m²
BVO INKOM CONCIERGEWONING 14.04 m²

-1.02

-0.02

-1.52

-1.50

0.02

-0.52

TERREINPROFIEL AA

SNEDE AA

SNEDE AA

TERREINPROFIEL AA

SNEDE BB

TERREINPROFIEL BB

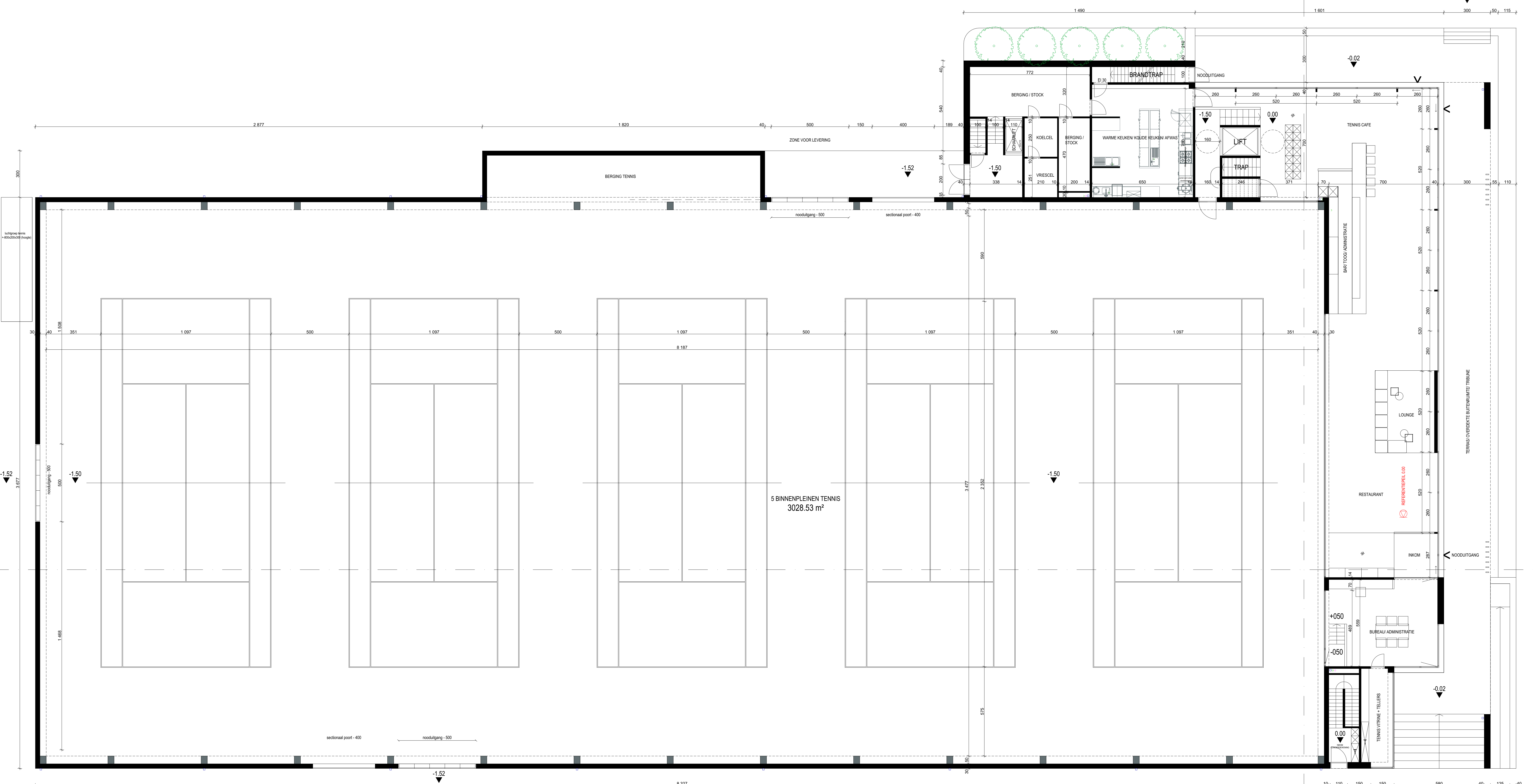
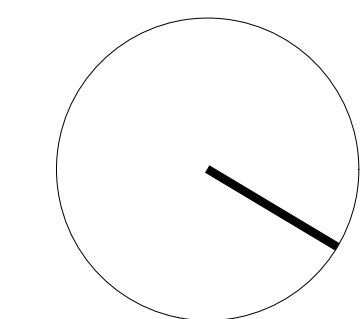

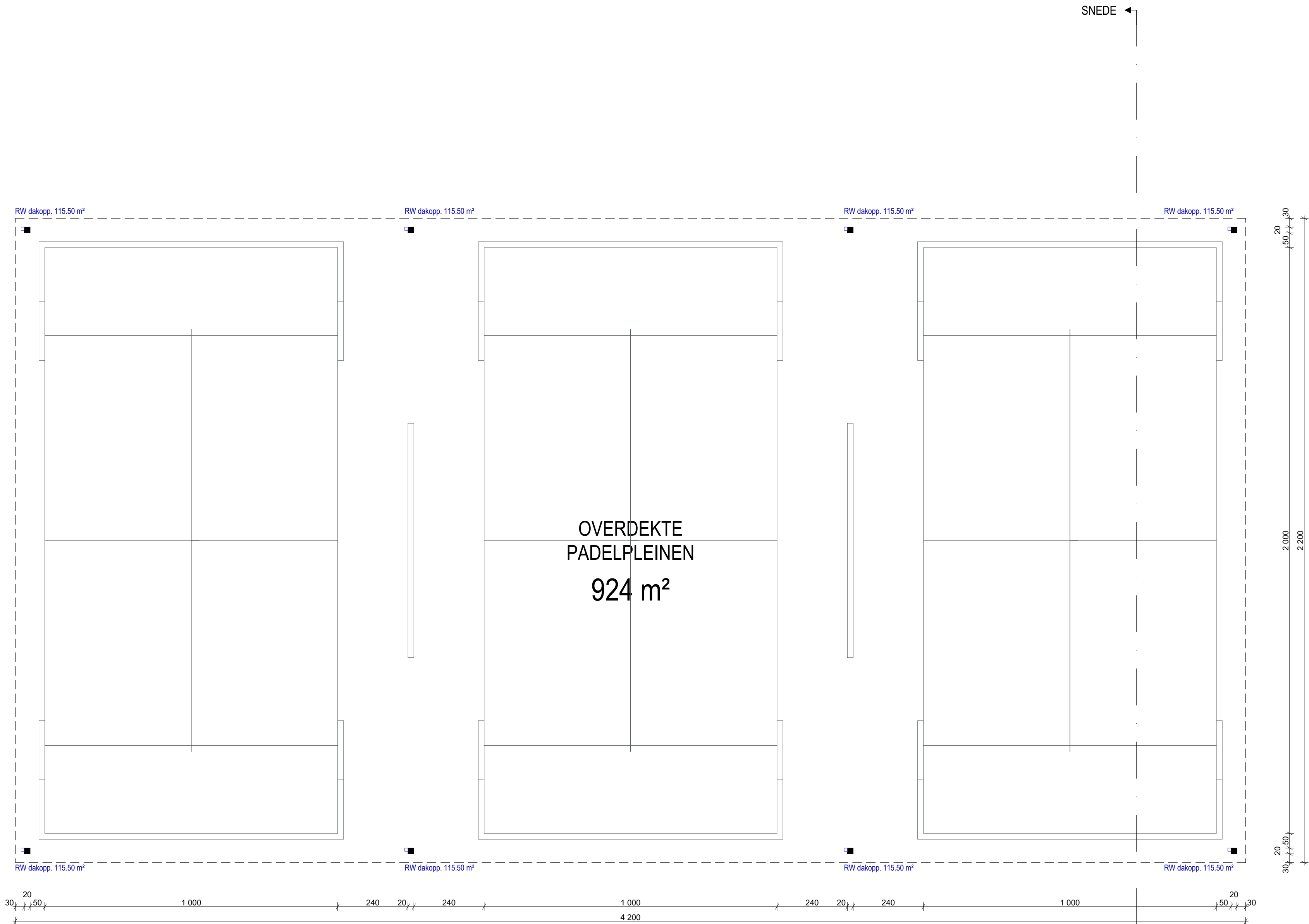

8.98

8.98
8.15
4.50
3.85
0.00 (58.69)
-0.02
-0.54

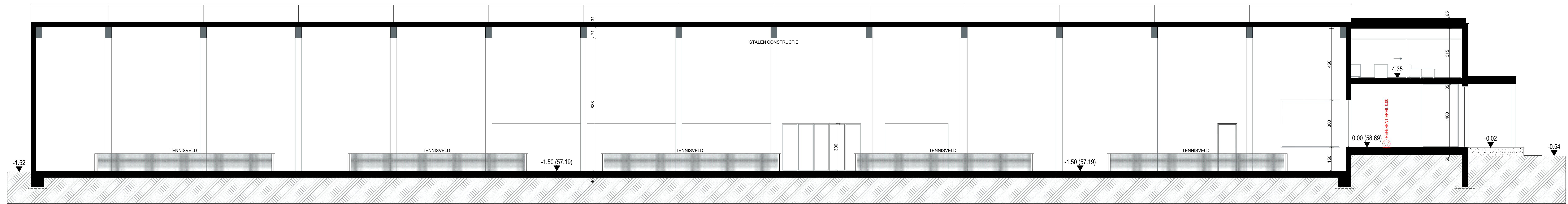

8.98

8.98
8.15
4.50
3.85
0.00 (58.69)
-0.02
-0.54

8.98

5.45

REFERENTIEPEIL 0.00

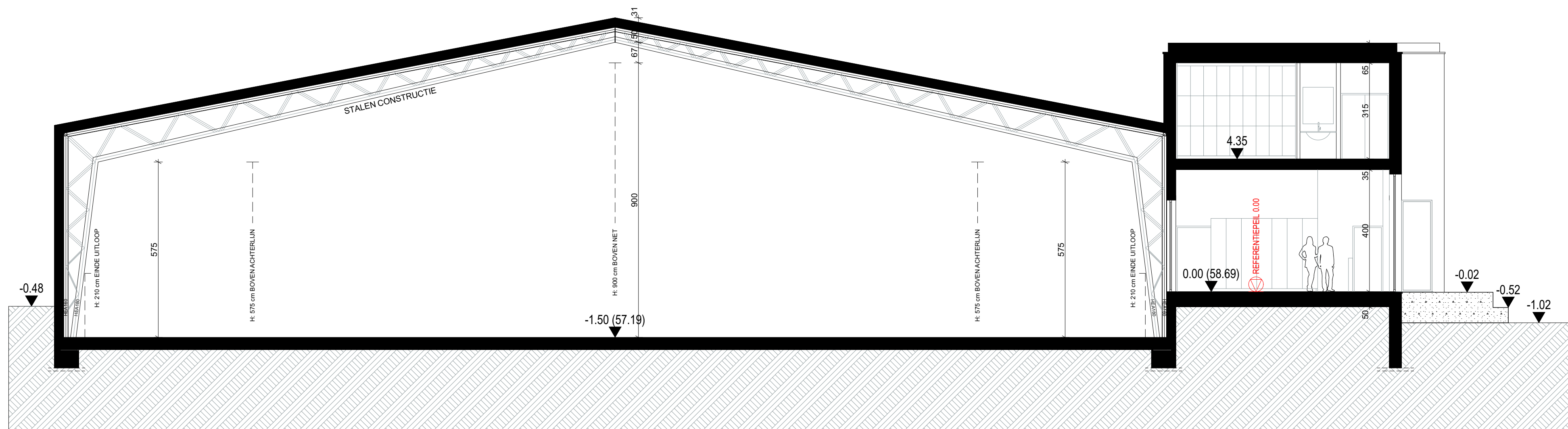

8.98

8.15

3.85

-0.02

REFERENTIEPEIL 0.00

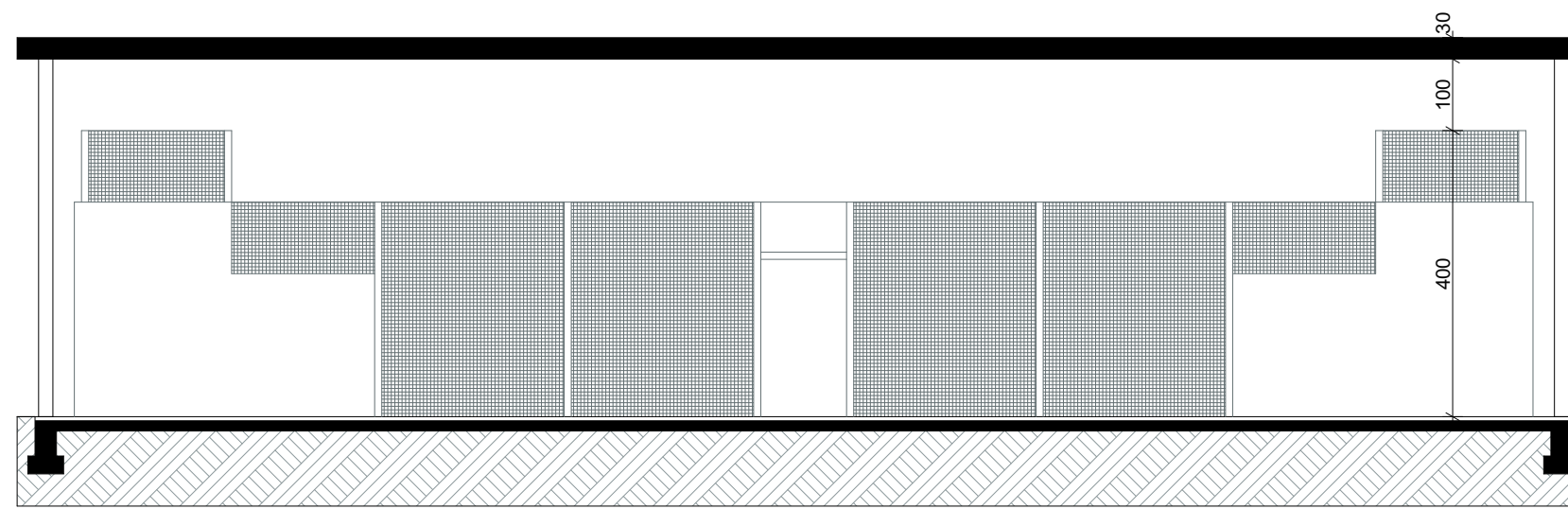

4.20
2.90
-1.10



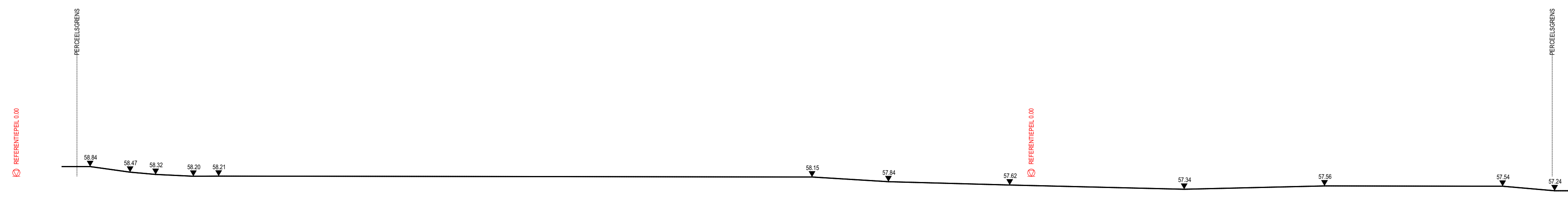

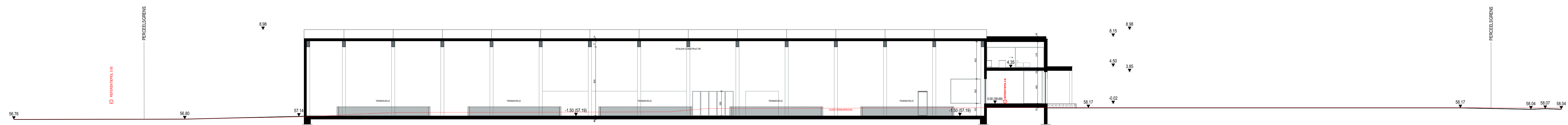

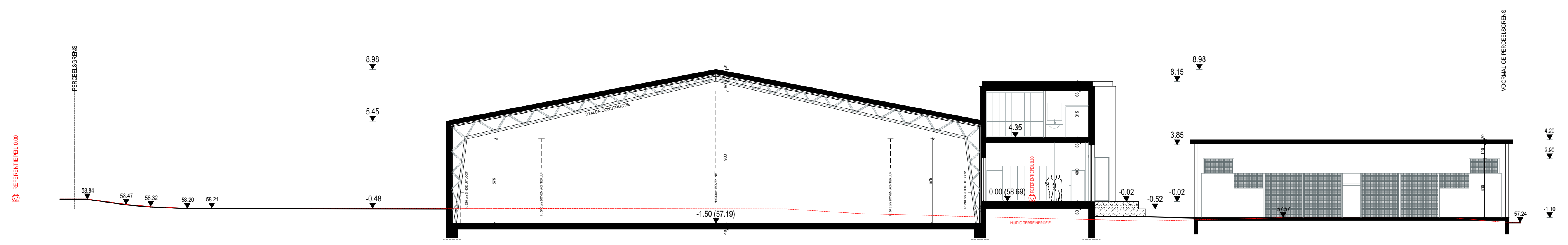



LEGENDE

GEVELMATERIALEN

1. ZICHTBETON - LICHT GRIJS
2. BUITENSCHRIJNWERK ALUMINIUM - ZWART
3. GEÉMAILLEERD GLAS
4. DAKRANDPROFIEL - ZWART
5. DORPEL IN BETON
6. DORPEL IN ALUMINIUM - ZWART
7. VERTICALE LAMELLEN ALUMINIUM - WIT
8. BARDAGE PLATEN - ZWART
9. SECTIONAALPOORT - ZWART
10. REGENWATERAFVOER - GEPATINEERDE ZINK
11. BALUSTRADE IN GELAAGD GLAS
12. DAKGOOT
13. ALUMINIUM CONSTRUCTIE OVERKAPPING PADELPLEIN
14. CONSTRUCTIE PADELPLEIN

 rookmelder

 hoogtepeil

 foto (richtingswijzer)

 Terreinprofiel / snede

 Fecaliën

 DWA

 RWA

 Af te breken

 Bufferzone

 Nieuwe constructie

 Stalen constructie tennishal

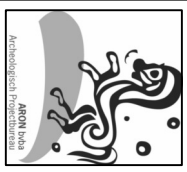

230353
173457

230477
173457



2018H145
BI-18-ZE
Bilzen -
Zeepestraat

Onderwerp
Overzichtsplan KLIP-leidingen
Schaal
1 : 500

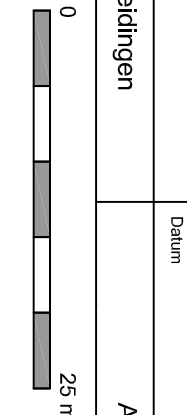

Datum
Augustus 2018

Legende	
	Projectgebied
	InfraSite Electricity
	InfraSite Oil/Gas/Chemicals
	RWA
	DWA
	Andere

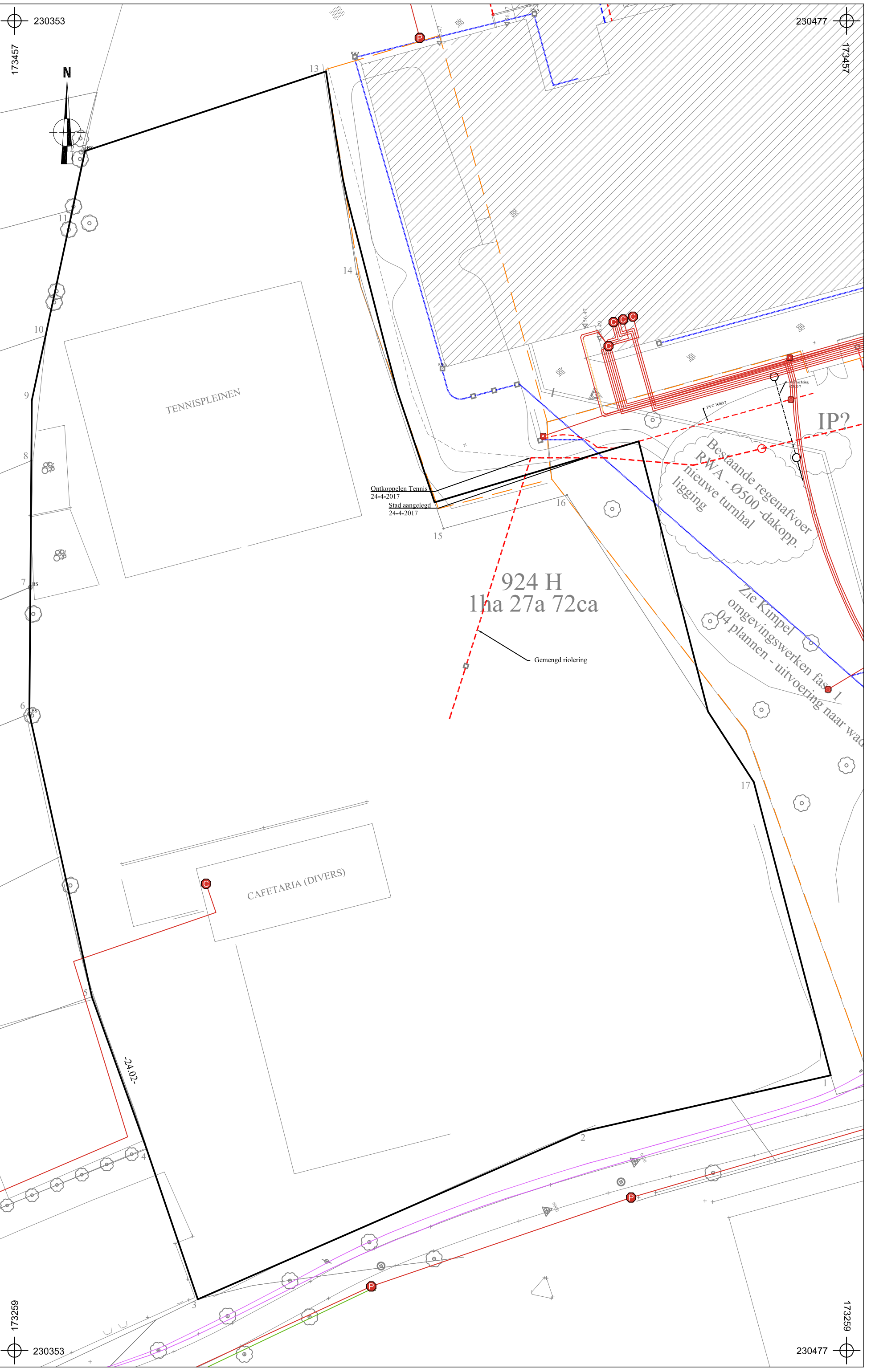

230353
173259

230477
173259

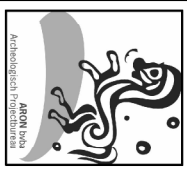

230353
173457

230477
173457

2018H145
BI-18-ZE
Bilzen -
Zeepestraat

Onderwerp
Inplantingsplan proefsleuven op bestaande toestand
Schaal
1 : 500

Datum
Augustus 2018

Legende	
	Projectgebied
	Zone proefsleuven
	Infrastuctuur Electricity
	Infrastuctuur Oil/Gas/Chemicals
	RWA
	DWA
	Proefsleuven
	Andere

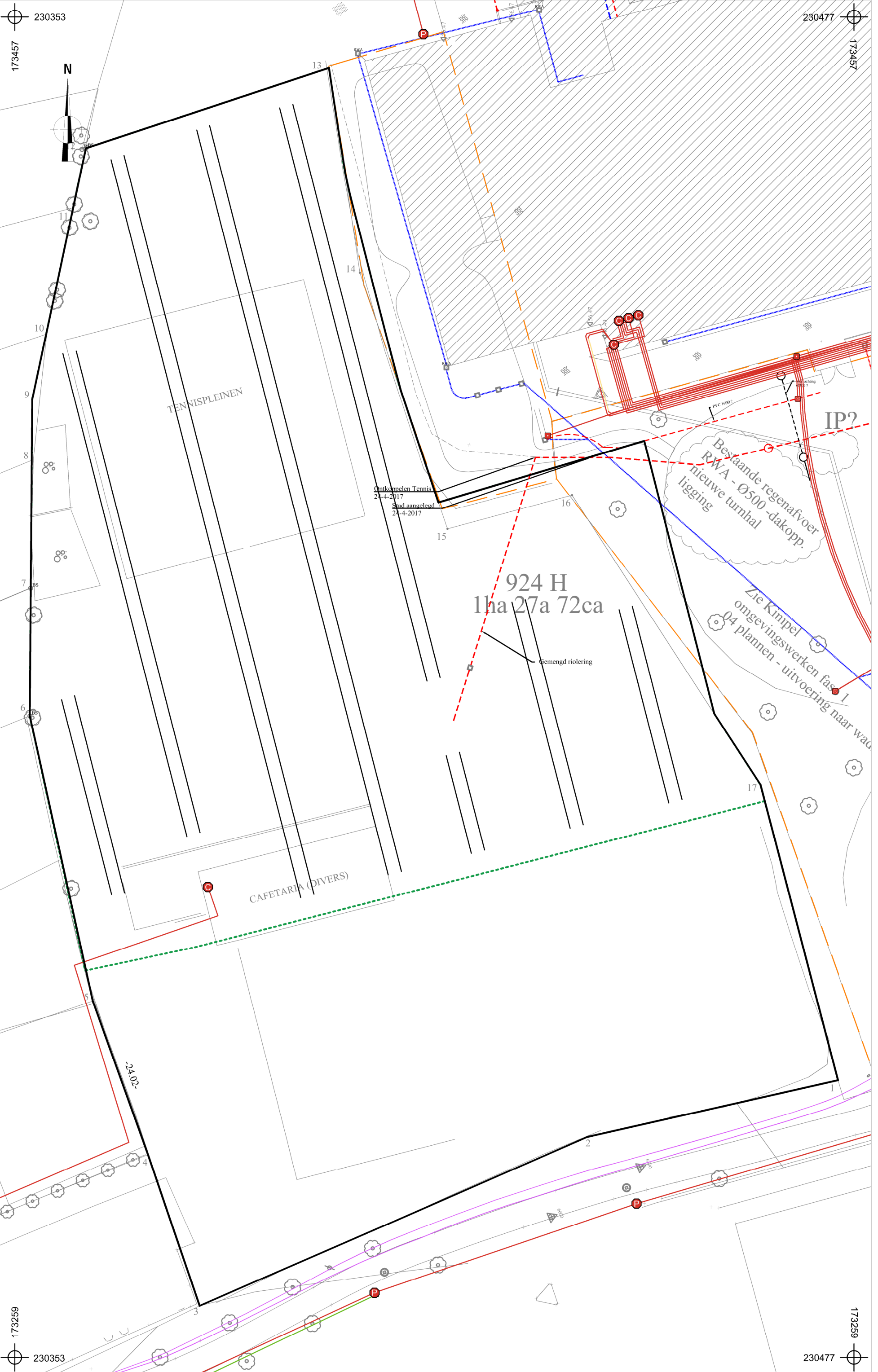

230353
173259

230477
173259

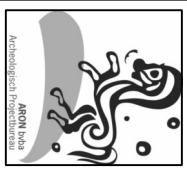

230353

173457



230477

173457

2018H145
BI-18-ZE
Bilzen -
Zeepestraat

Onderwerp
Inplantingsplan proefsleuven op ontworpen toestand
Schaal
1 : 500

Datum
Augustus 2018

Legende

	Projectgebied		Ontwerp
	Zone proefsleuven		
	Proefsleuven		

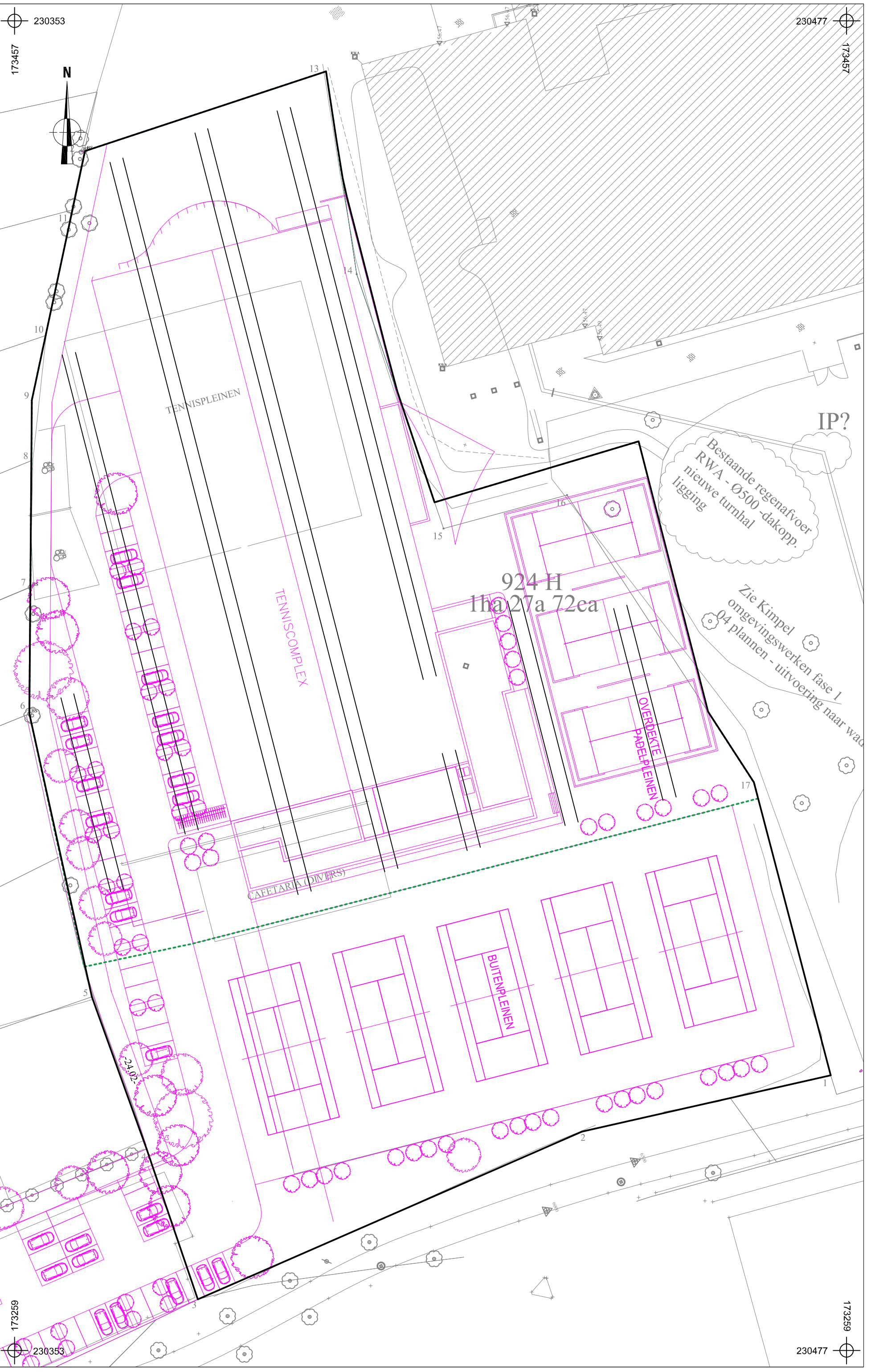

230353

173259

230477

173259

