

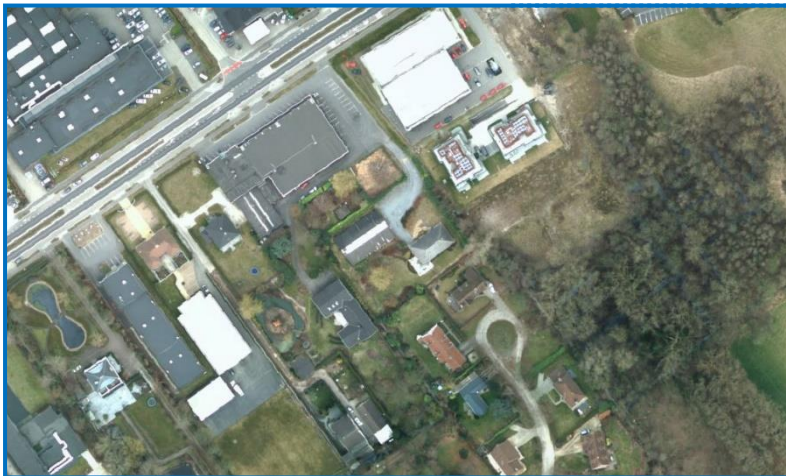

ARCHEOLOGIE • BOUWHISTORIE

ARCHEOLOGIENOTA – PROGRAMMA VAN MAATREGELEN SINT-MARTENS-LATEM – KORTRIJKSESTEENWEG 137



A. DEVROE
SEPTEMBER 2018

COLOFON

Project

Archeologienota – Sint-Martens-Latem, Kortrijksesteenweg 137

Opdrachtgever

Acasa Projects nv
Kortrijksesteenweg 62
9830 Sint-Martens-Latem

Opdrachtnemer

Annika Devroe Archeologie & Bouwhistorie bvba
Lemmensstraat 34
2800 Mechelen
0472/59.31.41
annika.devroe@gmail.com
BE 0680.617.128

Erkend archeoloog: Annika Devroe, OE/ERK/Archeoloog/2015/00085

© 2018 Annika Devroe Archeologie & Bouwhistorie bvba

Annika Devroe Archeologie & Bouwhistorie bvba aanvaardt geen aansprakelijkheid voor eventuele schade voortvloeiend uit het gebruik van de resultaten van dit onderzoek of de toepassing van de adviezen. Alle rechten voorbehouden. Niets uit deze uitgave mag vermenigvuldigd of aangepast worden, opgeslagen worden in een geautomatiseerd gegevensbestand, en/of openbaar gemaakt worden in enige vorm of wijze ook, elektronisch, mechanisch, door fotokopie of enige andere wijze, zonder voorafgaandelijk toestemming van de opdrachtgever.

INHOUD

Inhoud	0
1. Gemotiveerd advies	1
1.1. Archeologisch potentieel.....	1
1.2. Impactbepaling.....	1
1.3. Volledigheid van het uitgevoerde onderzoek en bepaling van maatregelen	1

1. GEMOTIVEERD ADVIES

1.1. ARCHEOLOGISCH POTENTIEEL

Op basis van historische bronnen en landschappelijk booronderzoek kon vastgesteld worden dat tussen de jaren '40 en '60 hier een stortplaats aanwezig was. Uit de boringen bleek dat tot 2,5 à 3m onder het maaiveld puinhouden en afvalhoudend materiaal aanwezig is. Op basis van deze gegevens werd dan ook gekozen voor een archeologienota met beperkte samenstelling en werden enkel de gegevens met betrekking tot deze stortplaats weergegeven. Op basis van de gegevens is niet zeker of het terrein volledig vergraven werd of deels opgehoogd waardoor archeologische resten hieronder eventueel nog bewaard kunnen zijn.

1.2. IMPACTBEPALING

Ter hoogte van het projectgebied zal een verkaveling gerealiseerd worden. Deze bestaat uit drie loten. Het bestaande magazijn zal afgebroken worden. De bestaande woning ter hoogte van lot 1 blijft momenteel behouden, maar de verkavelingsvoorwaarden zijn voor dit lot eveneens van toepassing zodat deze later mogelijk afgebroken wordt. De aanwezige bomen zullen minstens ter hoogte van de bouwzones gerooid worden. De nieuwe woningen zullen niet onderkelderd worden.

1.3. VOLLEDIGHEID VAN HET UITGEVOERDE ONDERZOEK EN BEPALING VAN MAATREGELEN

Op basis van historische bronnen en landschappelijk booronderzoek kon vastgesteld worden dat tussen de jaren '40 en '60 hier een stortplaats aanwezig was. Uit de boringen bleek dat tot 2,5 à 3m onder het maaiveld puinhouden en afvalhoudend materiaal aanwezig is. Op basis van deze gegevens werd dan ook gekozen voor een archeologienota met beperkte samenstelling en werden enkel de gegevens met betrekking tot deze stortplaats weergegeven. Op basis van de gegevens is niet zeker of het terrein volledig vergraven werd of deels opgehoogd waardoor archeologische resten hieronder eventueel nog bewaard kunnen zijn.

De verkaveling zal zorgen voor een verstoring van de ondergrond. Er worden echter geen kelders of diepe verstoringen voorzien bij de verkaveling waardoor de toekomstige verstoring max. 1m diep zal gaan en dus binnen de gekende verstoring zal blijven.

Bijkomend onderzoek zal dan ook niet tot kenniswinst leiden. Op basis van deze gegevens wordt geen bijkomend onderzoek geadviseerd.

Naar aanleiding van het bureauonderzoek zijn geen verdere maatregelen vereist. Er dient dan ook geen programma van maatregelen opgesteld te worden.