

Grondplan
Schaal: 1/250

Bestaande poel

Gebied dat bij buffering onder water komt

Aan te leggen talud

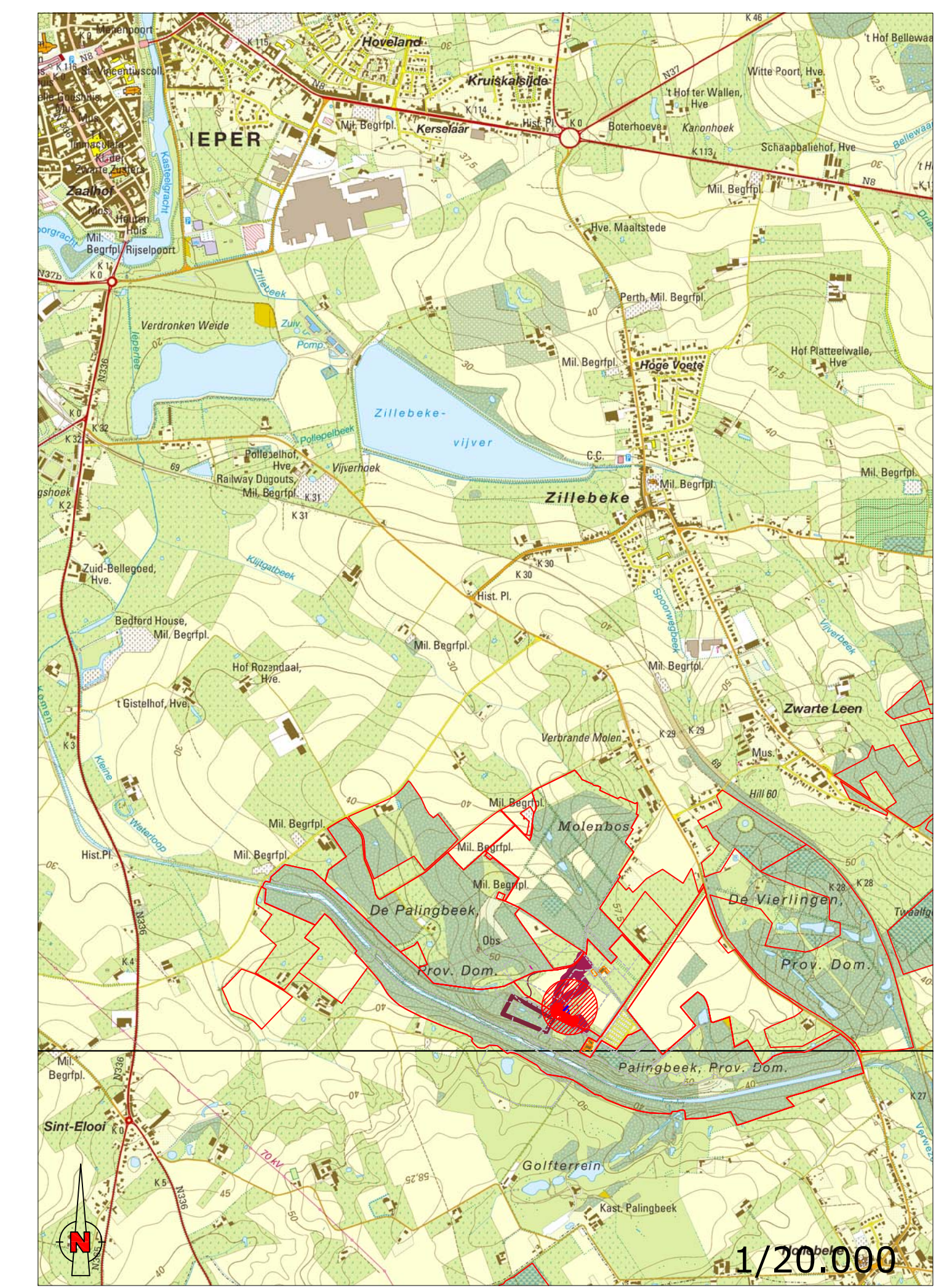

Situering

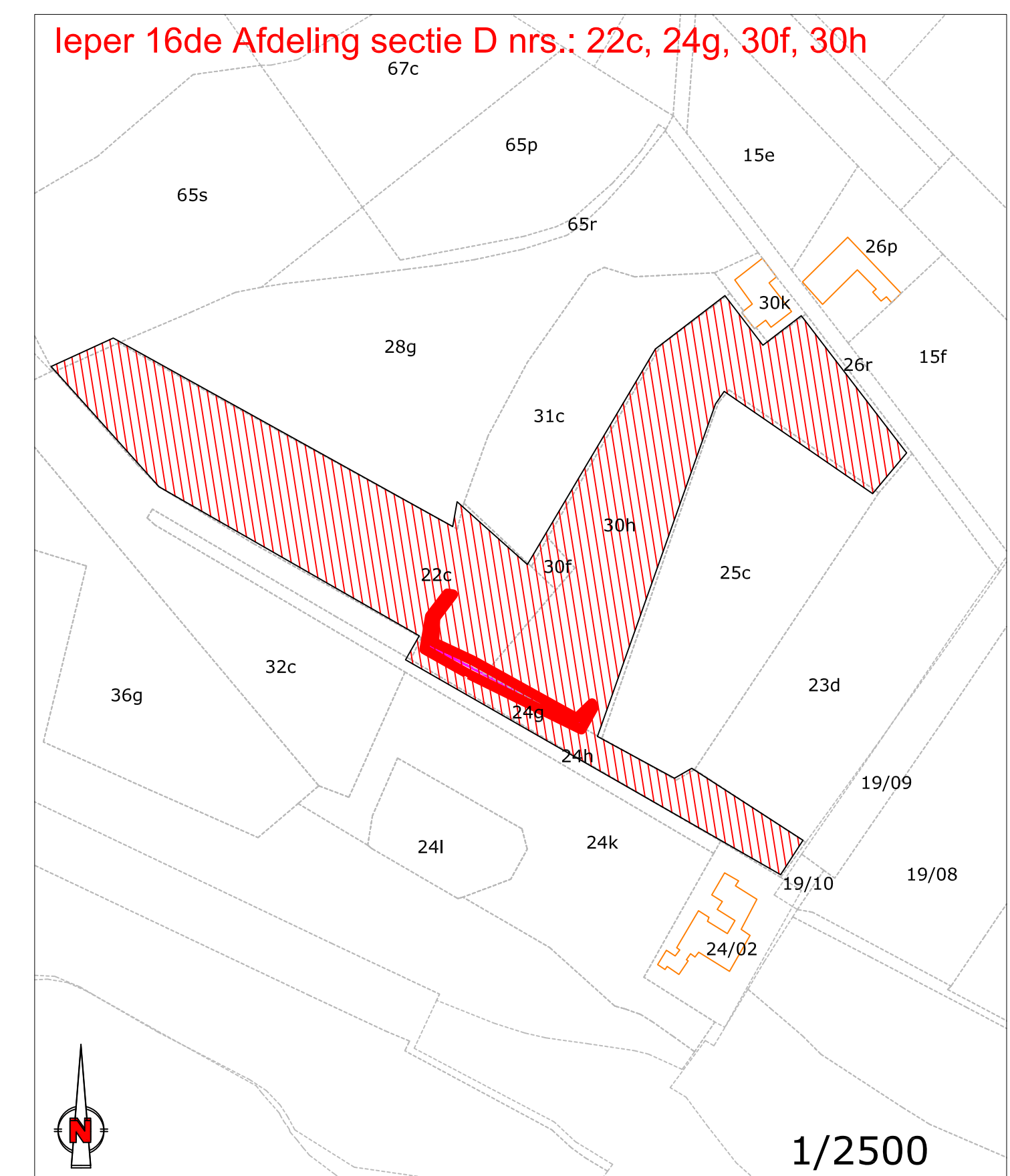

Kadasterplan

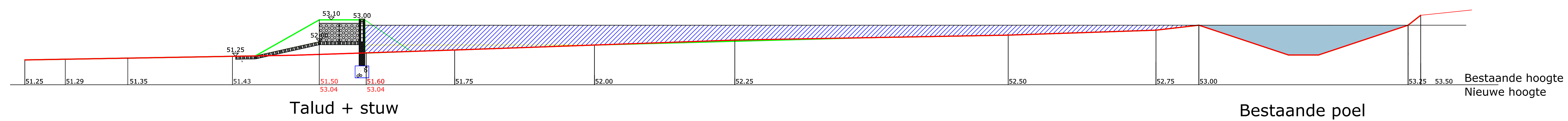

Doorsnede A-A'
Schaal: 1/100

Talud + stuw

Bestaande poel

Bestaande hoogte
Nieuwe hoogte

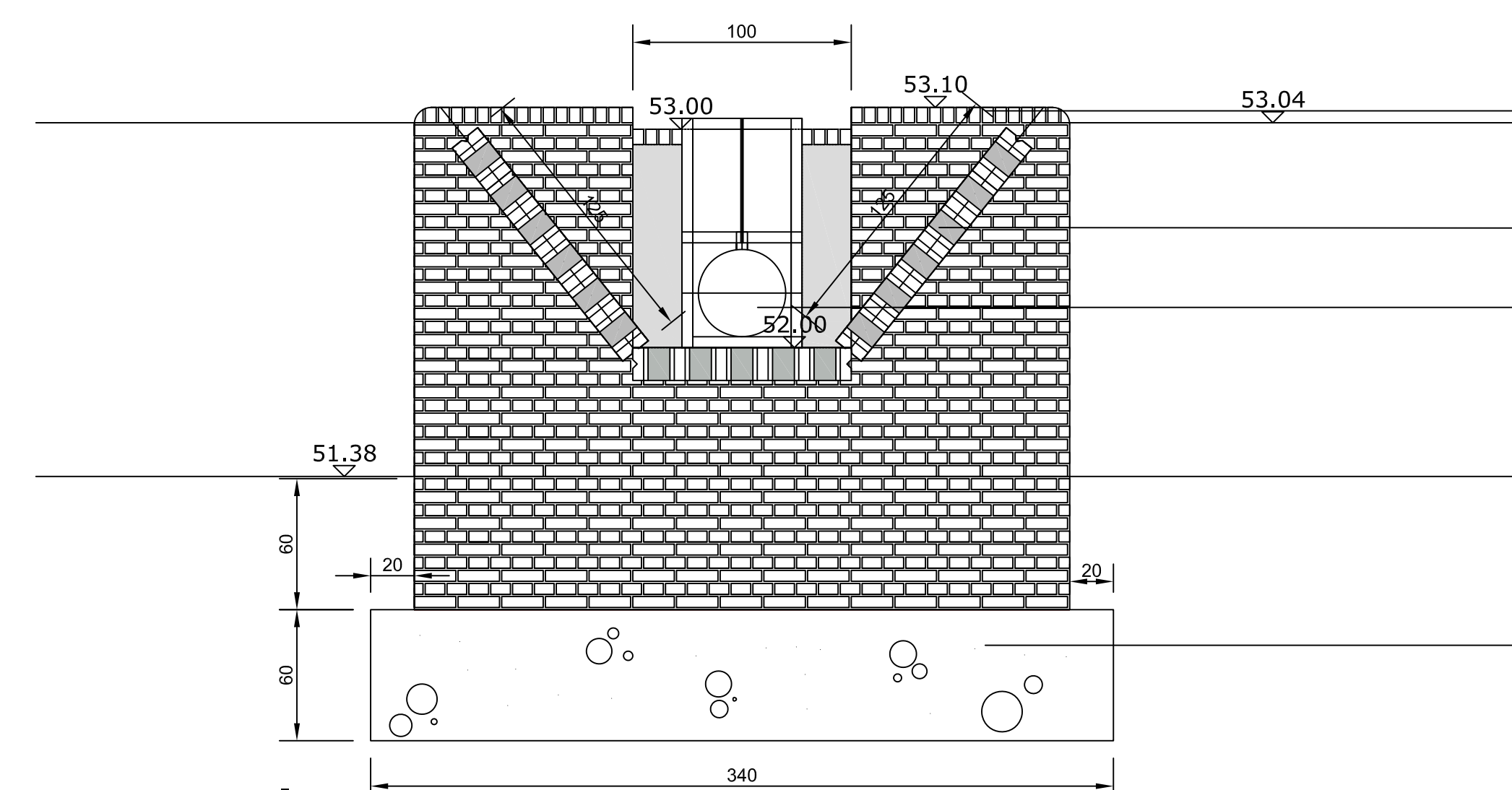

Detail stuw
Schaal: 1/25

Stuw in baksteenmetselwerk

Beekloop versterkt met rietbetontegels (100 x 125 x 15)
Regelbare spindelschuif \varnothing 400 mm handmatig regelbaar

Fundering in beton op bouwvaste ondergrond en vorstvrije diepte

 Provincie West-Vlaanderen
 Door mensen gedreven

Dienst MiNaWA
 Sectie Provinciedomeinen en Groene Assen
 Koning Leopold III-laan 41
 8200 St.-Andries/Brugge
 Tel: 050/403.257
 Fax: 050/403.376
 E-mail: domeinen@west-vlaanderen.be

**PROVINCIEDOMEIN
DE PALINGBEEK
STAD IEPER**

**Aanleggen talud ter voorkoming
instorting kanaalwand**

| | |
|---|---|
| LEGENDE:  Water  Bufferzone  Bestaand Niveau  Nieuw Niveau | Voorbereid en opgemeten door: Lieven Vergaauwen/ meesploeg Provincie Getekend op computer door: Pieter Vandevoorde Opgemaakt door de landschapsarchitect te Brugge, Gezien en voorgesteld: P. Norro Directeur dienst MiNaWa Pieter Vandevoorde Gezien en goedgekeurd door de deputatie van de provincieraad van West-Vlaanderen In zitting van De provinciegriffier De gouverneur - voorzitter Hilaire Ost Paul Breyne Plannummer: 1 Dossiernummer: --- Datum: 22/06/2011 Schaal: Diverse |
|---|---|