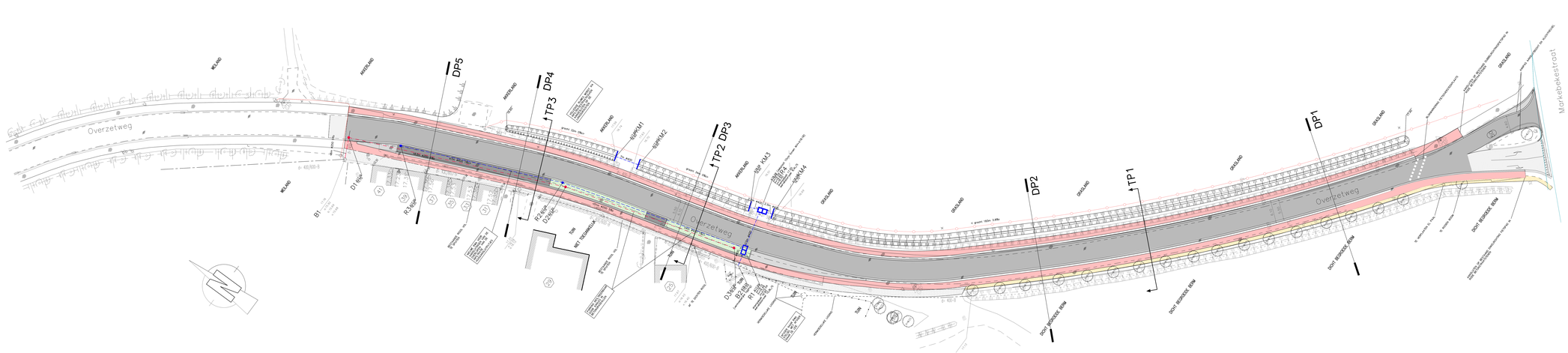
GRONDPLAN ONTWORPEN TOESTAND schaal 1/200



LEGENDE ONTWORPEN TOESTAND

ONTWORPEN WEGENIS

- RIJWEG IN KMC VERHARDING
- ASFALTEN KMC + NIEUWE TOPLAAG
- VOETPAD IN BETONSTRAATSTENEN (halfsteenverband (2x22x60cm grijs)
- PARKING IN BETONSTRAATSTENEN (22x11x10cm antraciet)
- OPRIT / ZUILTROOK IN BETONSTRAATSTENEN (22x11x10cm grijs)
- FIETSPAD IN ROOD KMC VERHARDING
- GRASBETONHAL2N
- DEM-VERHARDING (gestabiliseerde verharding volgens B-442 DMTE 8cm
- GEPROFILEERDE PLATTE KANTSTROOK TYPE B2 TEG PARKEERSTROOK EN FIETSPAD
- TER PLAATSE GEGOTEN PLATTE KANTSTROOK TYPE B2 TEG PARKEERSTR. EN RIJWEG
- BORDUUR TYPE 100x(13x30cm
- BORDUUR TYPE B
- TER PLAATSE GEGOTEN PLATTE KANTSTROOK TYPE b4
- BORDUUR B2
- TER PLAATSE GEGOTEN KANTSTEENGOOTPEL
- GRACHT
- NIEUWE RIOOLPIJN

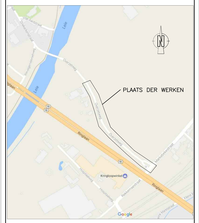
ONTWORPEN RIOLERING

- Nm 450 (Ø=) RIOOL DWA (lengte, diameter, helling, afvoerrichting)
- Zmv 400 (Ø=) RIOOL RWA (lengte, diameter, helling, afvoerrichting)
- D4 (Ø=) INSPECTIEPUT DWA MET VOLDRUMKER (maaswijdte), buitenpeil)
- R5 (Ø=) INSPECTIEPUT RWA MET VOLDRUMKER (maaswijdte), buitenpeil)
- KM1 (Ø=) KOLKPUT MET VOLDRUMKER (maaswijdte), buitenpeil)

BESTAANDE RIOLERING

- BESTAANDE RIOOL VOLSPUITEN OF OP TE BREKEN
- BESTAANDE RIOOL TE BEHOUDEN
- BESTAANDE RIOOL VERMOEDELIJKE LIGGING

SITUATIEPLAN schaal: 1/10000



Stad KORTRIJK

Vlaanderen
MOBILITEIT & WEGEN

WEGENISWERKEN EN FIETSPADEN OVERZETWEG + AANLEG VAN EEN GESCHEIDEN STELSEL IN DE OVERZETWEG

ARTIKEL

STAATSSECRETARIS KORTRIJK
ADRES: MARKT 11
8500 KORTRIJK

TEKENT IN VOORKOMEN GEVAL VAN DE AANSTELLING TOT KORTRIJK
DATUM: ...
HANDTEKENING: ...

PROVINCIE WEST-VLAANDEREN
ADRES: PROVINCIEHUIS BOESINGHELSESTEENWEG 29
8200 BRUGGE
TEKENT IN VOORKOMEN GEVAL VAN DE AANSTELLING TOT VLAAMSE OVERHEIDSDIENST
DATUM: ...
HANDTEKENING: ...

ONTWERPER
IMDC NV
ADRES: BOURGOYENSTRAAT 11
9000 GENT
TEL: 09 216 61 61
FAX: 09 216 61 60
IMDC ONDERDEEL VAN ARCADIS

PLAN NR	GRONDPLAN ONTWORPEN TOESTAND
2	

KAARTBLAD: 5 | KAART: diverse | DOSSIER: KR0174 | OPP: m2

OVERZICHT PLANNEN

VOLGNR	DATUM	HISTORIEK	OP
1	24/06/2017	VOORONTWERP	
2	25/07/2017	AANPASSEN VOORONTWERP N.A.V. OPM SBC D.D. 12/07/17	
3	26/10/2017	OPM. FMC EN SUBSIDIEAANVRAAG RIOLERING	
4	20/12/2018	AANPAS OPM. MARTELLAC COMMISSIE DD 19.12.18	
5	27/09/2019	ONTWERP	
6			
7			

PROJ: 10-449