



ADEDE ARCHEOLOGISCH RAPPORT 371

Haarzakstraat te Zulte

(Oost-Vlaanderen)

Programma van Maatregelen

DERWEDUWEN NATASCHA



Colofon

Uitgever	ADEDE bvba
Jaar van uitgave	2018
Plaats van uitgave	Gent
Redactie	Claeys Simon & Janssens David
ISSN	2033-6810

Niets uit deze uitgave mag worden verveelvoudigd en/of openbaar gemaakt door middel van druk, fotokopie, microfilm of op welke andere wijze dan ook, zonder voorafgaande schriftelijke toestemming van ADEDE bvba.

Inhoudsopgave

1	Gemotiveerd advies.....	- 4 -
2	Programma van maatregelen.....	- 5 -
2.1	Administratieve gegevens	- 5 -
2.2	Volledigheid van het onderzoek.....	- 9 -
2.3	Waardering van de archeologische site	- 9 -
2.4	Afwijking Programma van maatregelen bureauonderzoek	- 9 -
2.5	Bepaling van maatregelen.....	- 9 -

1 Gemotiveerd advies

In opdracht heeft ADEDE in november 2018 een proefsleuvenonderzoek uitgevoerd te Zulte Haarzakstraat. Het onderzoek werd uitgevoerd naar aanleiding van de realisatie van een verkaveling. In februari 2017 werd binnen het plangebied een bureauonderzoek uitgevoerd waarbij op basis van de resultaten van dit onderzoek vervolgonderzoek met ingreep in de bodem in de vorm van proefsleuven geadviseerd werd ten einde het archeologische potentieel van de site te waarderen en te verfijnen. <https://id.erfgoed.net/archeologie/archeologienotas/2040>

Het uitgevoerde bureauonderzoek kon niet met zekerheid aantonen dat er zich binnen de contouren van het onderzoeksgebied archeologische sites bevinden. Evenmin kon het de afwezigheid ervan aantonen.

Tijdens het proefsleuvenonderzoek zijn er 8 sleuven en een kijkvenster aangelegd. De bodem was gekarteerd volgens de bodemkaart als een zandbodem met verbrokkelde B-horizont. Tijdens het onderzoek werd inderdaad lokaal dergelijke bodem vastgesteld. Het referentieprofiel voor het terrein echter kende wel een A-C opbouw.

De aanwezige antropogene sporen betroffen op enkele niet gedateerde paalsporen na, voornamelijk grachten. De grachten zijn evenmin te dateren door het gebrek aan vondstmateriaal. Naast deze enkele antropogene sporen werden ook, voornamelijk in sleuven 4, 5 en 6, de restanten van de recente bebouwing aangetroffen in de vorm van puin doorsneden met de restanten van de funderingen en leidingen. Tussen de sporen kon geen onderling verband vastgesteld worden, noch werden structuren herkend.

Door deze graad van verstoring en de luttel sporen met archeologische relevantie, draagt verder onderzoek geen kennisvermeerderingspotentieel in zich. Daarom adviseert ADEDE bvba om het plangebied vrij te geven voor verdere ontwikkeling.

2 Programma van maatregelen

2.1 Administratieve gegevens

Projectcode	2018K226
Site	Haarzakstraat - Zulte
Projectsigle ADEDE	ZUL-HAA
Ligging	Verlorenlos – Haarzakstraat 9870 Zulte (Machelen)
Bounding Box	Punt 1 (NO): X: 88432,743m Y: 182960,073m Punt 2 (ZW): X: 88447,295m Y: 182752,375m
Topografische kaart	Zie plannr. 1
Kadaster	Zulte, 3 ^{de} Afdeling Machelen, Sectie B, nrs. 981B, 982C, 990D, 988V en 990F Zie plannummer 2
Soort onderzoek	Vooronderzoek met ingreep in de bodem
Aard van de vervolgwerven	Verkaveling en wegenis
Uitvoerder	ADEDE bvba
Erkenningsnummer ADEDE bvba	2015/00058
Erkend archeoloog	Simon Claeys 2017/00184 Natascha Derweduwen 2018/00210
Tijdelijke bewaarplaats archief	ADEDE bvba
Bibliografische referentie	Derweduwen N., 2018, Haarzakstraat te Zulte. Verslag van de resultaten van het vooronderzoek door middel van proefsleuven (O-VI.), ADEDE Archeologisch Rapport 371, Gent.
Grootte projectgebied	11531m ²
Periode uitvoering	November 2018
Thermen thesaurus Onroerend Erfgoed	Nota, proefsleuvenonderzoek



ADEDE
SEARCH & RECOVERY

ZULTE - HAARZAKSTRAAT

Plannr. 1
Topografische kaart.

2017A367 31/01/2017

© NGI

Legende

 Onderzoekgebied



0 200
Meter

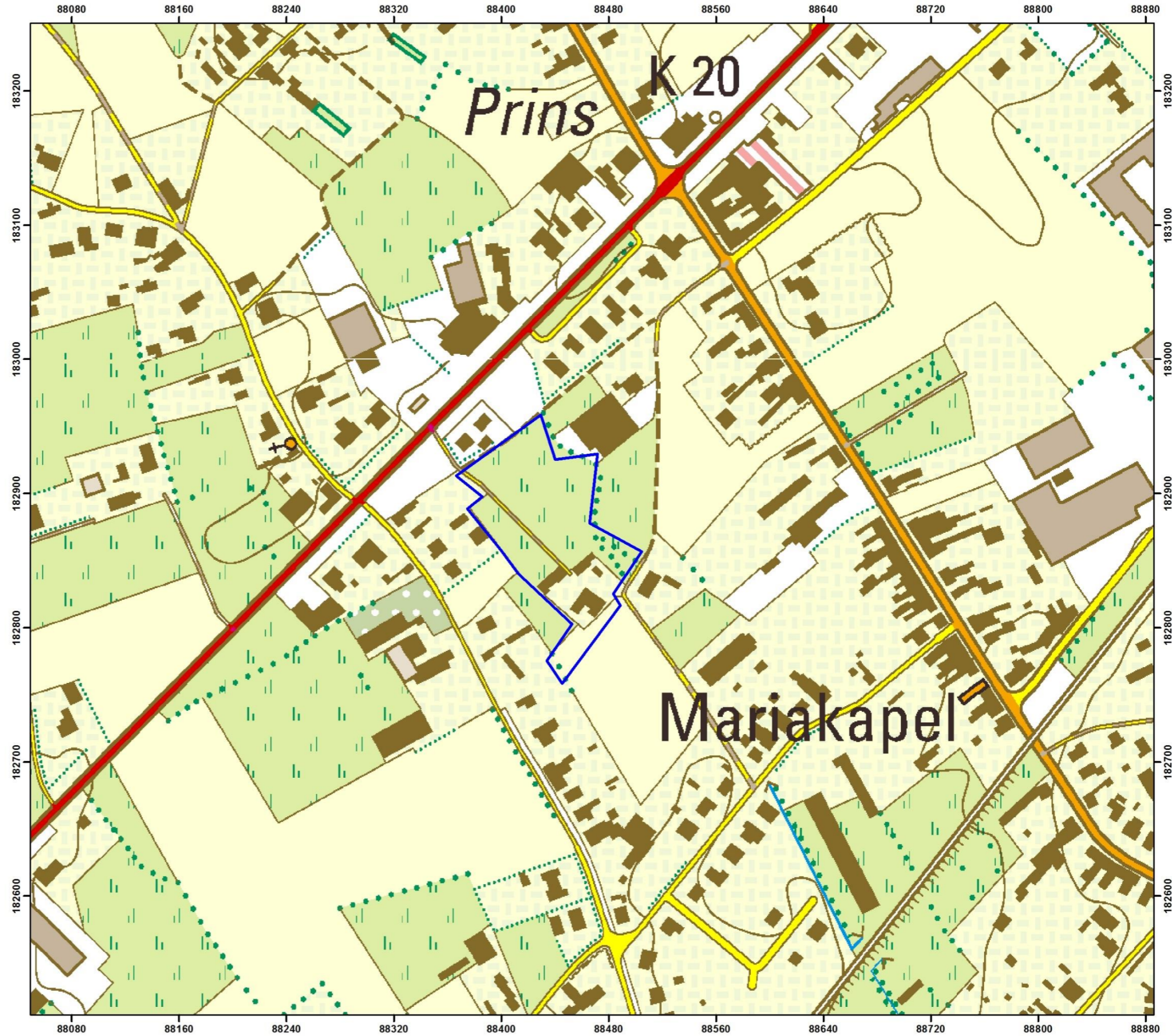



ZULTE - HAARZAKSTRAAT

Plannr. 2
Orthofoto 2016

2017A367 31/01/2017

© AGIV

Legende

 Onderzoeksg gebied



0 50
Meter





ADEDE
SEARCH & RECOVERY

ZULTE - HAARZAKSTRAAT

Plannr. 3
GRB.

2017A367 31/01/2017

© AGIV

Legende

 Onderzoeksgebied



0  50
Meter

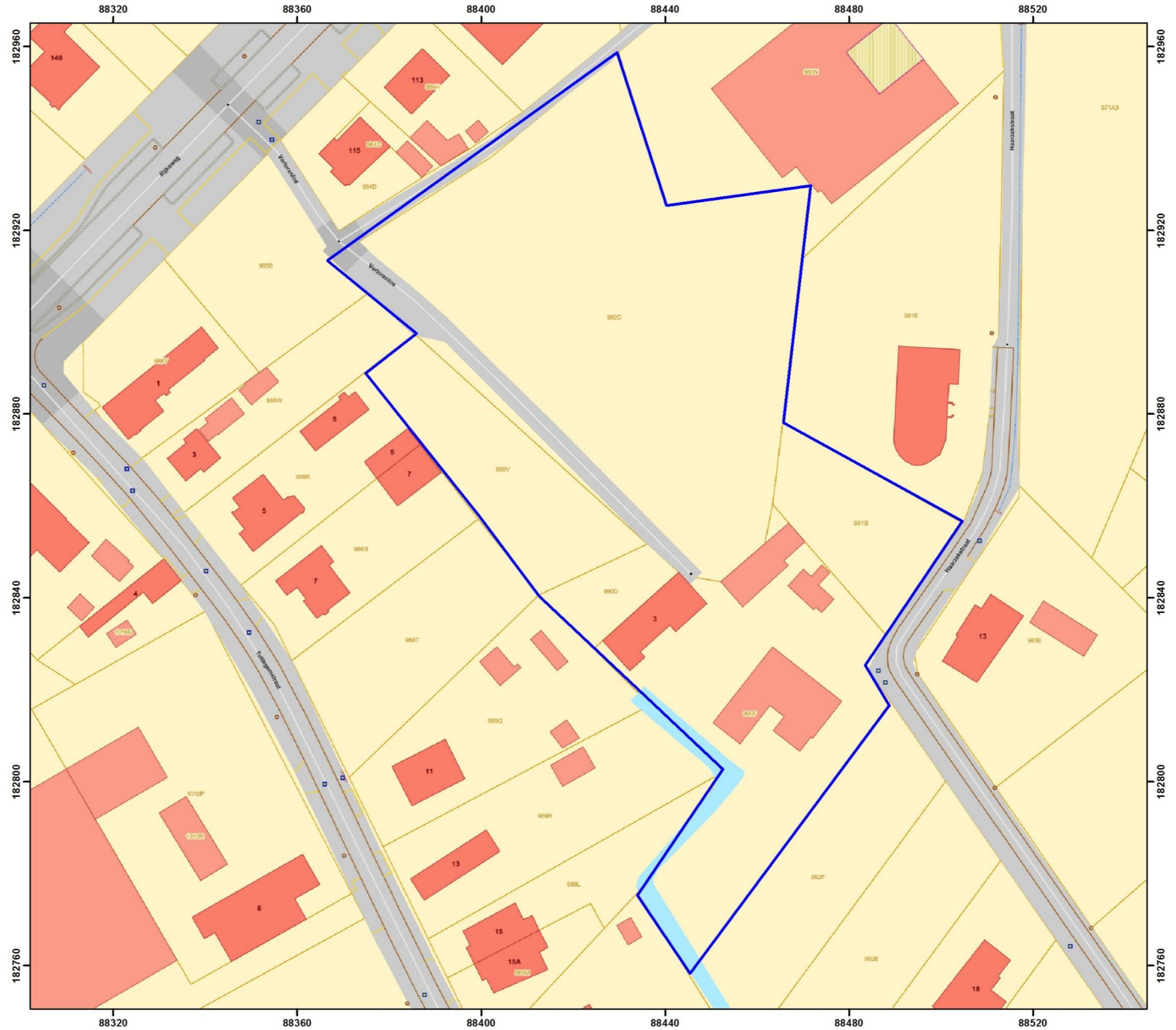

2.2 Volledigheid van het onderzoek

In het uitgestelde traject was het mogelijk om al het vooronderzoek uit te voeren dat noodzakelijk is om met voldoende zekerheid een uitspraak te kunnen doen over de aanwezigheid en waarde van archeologisch erfgoed. Er heeft voor het plangebied een bureauonderzoek en een proefsleuvenonderzoek plaatsgevonden. Dit laatste werd uitgevoerd na de sloop van de gebouwen tot op het maaiveld, zoals gesteld in de voorwaarden.

2.3 Waardering van de archeologische site

De aangetroffen sporen hebben zeer weinig tot geen potentieel tot kennisvermeerdering. Het gaat om een zeer gering aantal (paal)sporen, en grachten, die geen onderling verband vertoonden. De sleuven 4, 5 en 6 zijn grotendeels verstoord door de restanten van recente bebouwing.

2.4 Afwijking Programma van maatregelen bureauonderzoek

N.v.t.

2.5 Bepaling van maatregelen

Er is geen vervolgonderzoek noodzakelijk. Tijdens het proefsleuvenonderzoek werden sporen opgetekend die losse paalsporen en grachten betreffen. Aan de zijde van de Haarzakstraat was een groot deel van het terrein ook verstoord door de vroeger aanwezige bebouwing. Een vlakdekkende opgraving kan bijgevolg geen nieuwe gegevens opleveren, het proefsleuvenonderzoek vormt hierbij het eindpunt van het archeologisch onderzoek op het terrein.