



Ruben Willaert
restauratie & archeologie
decoratie

GEEFT HET VERLEDEN EEN TOEKOMST

Molenstraat (Poperinge, West-Vlaanderen)

Projectcode: 2018J156
November 2018

NOTA
VOORONDERZOEK MET INGREEP IN DE BODEM (FASE 1)
DEEL 2: PROGRAMMA VAN MAATREGELEN

Voorafgaand:

Bekrachtigde archeologienota met uitgesteld traject (ID 5604)

- Verslag van resultaten bureauonderzoek (2017K263)
 - Programma van maatregelen (2017K263)
 - Landschappelijk booronderzoek (2018J127)
 - Verkennend archeologisch booronderzoek (2018J263)
 - Verslag van resultaten proefsleuvenonderzoek (2018J156)
-

Colofon

Ruben Willaert bvba
Ten Briele 14 bus 15
8200 Sint-Michiels-Brugge

Auteurs: Jeroen Vanhercke

Het eventuele nummer van het wettelijk depot of het buitenlandse equivalent hiervan: /

De naam en het erkenningsnummer van de erkende archeoloog:

Janiek De Gryse, OE/ERK/Archeoloog/2015/00043

© Ruben Willaert bvba, Sint-Michiels-Brugge, 2018

Niets uit deze uitgave mag vermenigvuldigd en/of openbaar gemaakt worden door middel van druk, fotokopie of welke wijze dan ook zonder voorafgaande schriftelijke toestemming van Ruben Willaert bvba.

Ruben Willaert bvba aanvaardt geen aansprakelijkheid voor eventuele schade voortvloeiend uit de toepassing van de adviezen of het gebruik van de resultaten van dit onderzoek.

INHOUDSTAFEL

Deel 1. Programma van maatregelen	6
1.1 Administratieve gegevens	6
1.2 Gemotiveerd advies.....	8
1.3 Conclusie	8
Deel 2. Bibliografie	10



FIGURENLIJST

Figuur 1: Projectgebied weergegeven op de GRB-basiskaart met aanduiding van de kadasternummers (Bron: Geopunt).....	7
Figuur 2: Projectgebied weergegeven op de topografische kaart van België (Bron: Geopunt). 7	
Figuur 3: Het sleuvenplan met weergave van alle sporen, geprojecteerd op de GRB-basiskaart (bron: Geopunt).....	9



TABELLENLIJST

Tabel 1: Administratieve gegevens: De administratieve gegevens identificeren de actoren die betrokken zijn bij het vooronderzoek en de locatie van het vooronderzoek.6



Deel 1. Programma van maatregelen

1.1 Administratieve gegevens

a) Projectcode	2018J156	
b) De naam en het erkenningsnummer van de erkende archeoloog	Janiek De Gryse OE/ERK/Archeoloog/2015/00043	
c) De locatie van het vooronderzoek:	Provincie	West-Vlaanderen
	Gemeente	Poperinge
	Deelgemeente	Krombeke
	Postcode	8972
	Adres	Molenstraat
	Toponiem	Poperinge Molenstraat
	Bounding box (Lambertcoördinaten)	$X_{\min} = 31397$ $Y_{\min} = 179465$ $X_{\max} = 31559$ $Y_{\max} = 179632$
d) Het kadasterplan met vermelding van gemeente, afdeling, sectie, perceelnummer of -nummers	Poperinge, Afd. 5, Sectie A, perceel 353R, 354G (deels), 352A (deels), 351 (deels), 330W (deel), 474V, 353/2C, 473E. Zie Figuur 1	
e) Een topografische kaart van het onderzochte gebied waarvan de schaal afgestemd is op de grootte van het projectgebied	Zie Figuur 2	
f) Alle betrokken actoren en specialisten	Jeroen Vanhercke (veldwerkleider)	
g) Personen buiten het project die geraadpleegd of betrokken werden voor algemene wetenschappelijke advisering	/	
h) Begin- en einddatum van het veldwerk	06/11/2018	

Tabel 1: Administratieve gegevens: De administratieve gegevens identificeren de actoren die betrokken zijn bij het vooronderzoek en de locatie van het vooronderzoek.



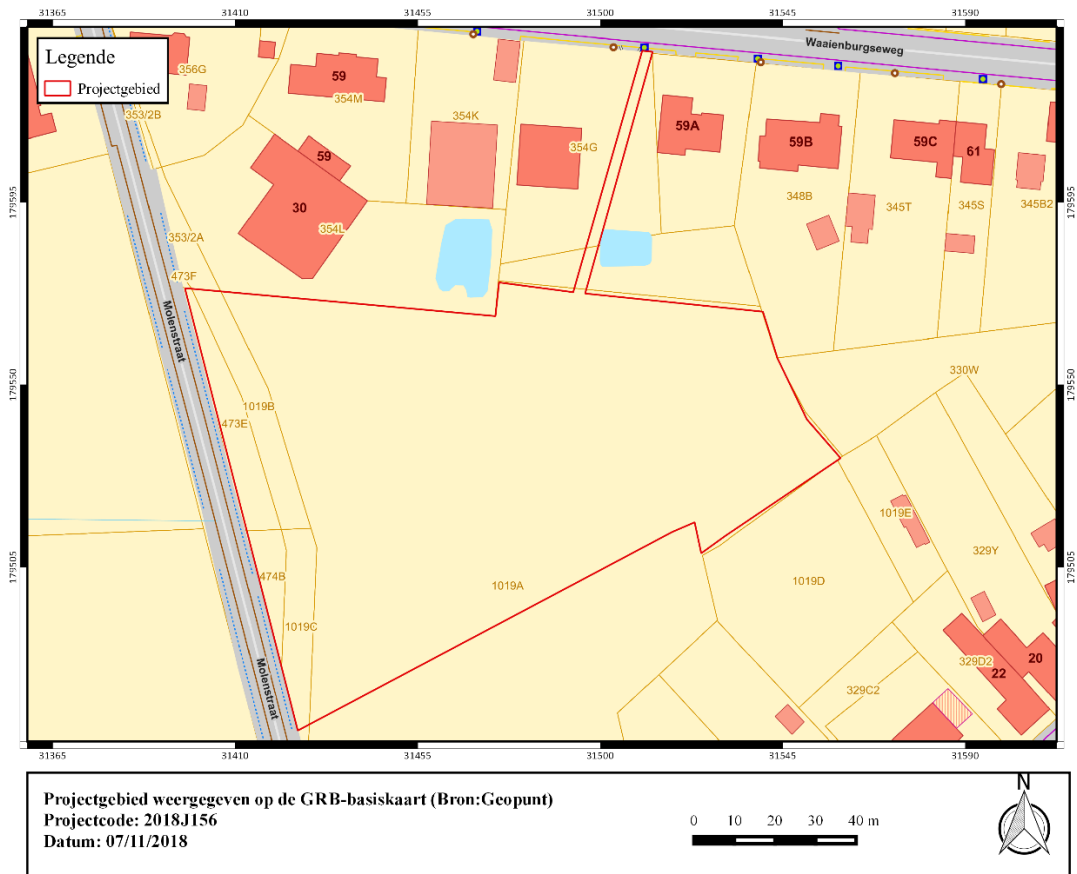

Figuur 1: Projectgebied weergegeven op de GRB-basiskaart met aanduiding van de kadastrumnummers (Bron: Geopunt).

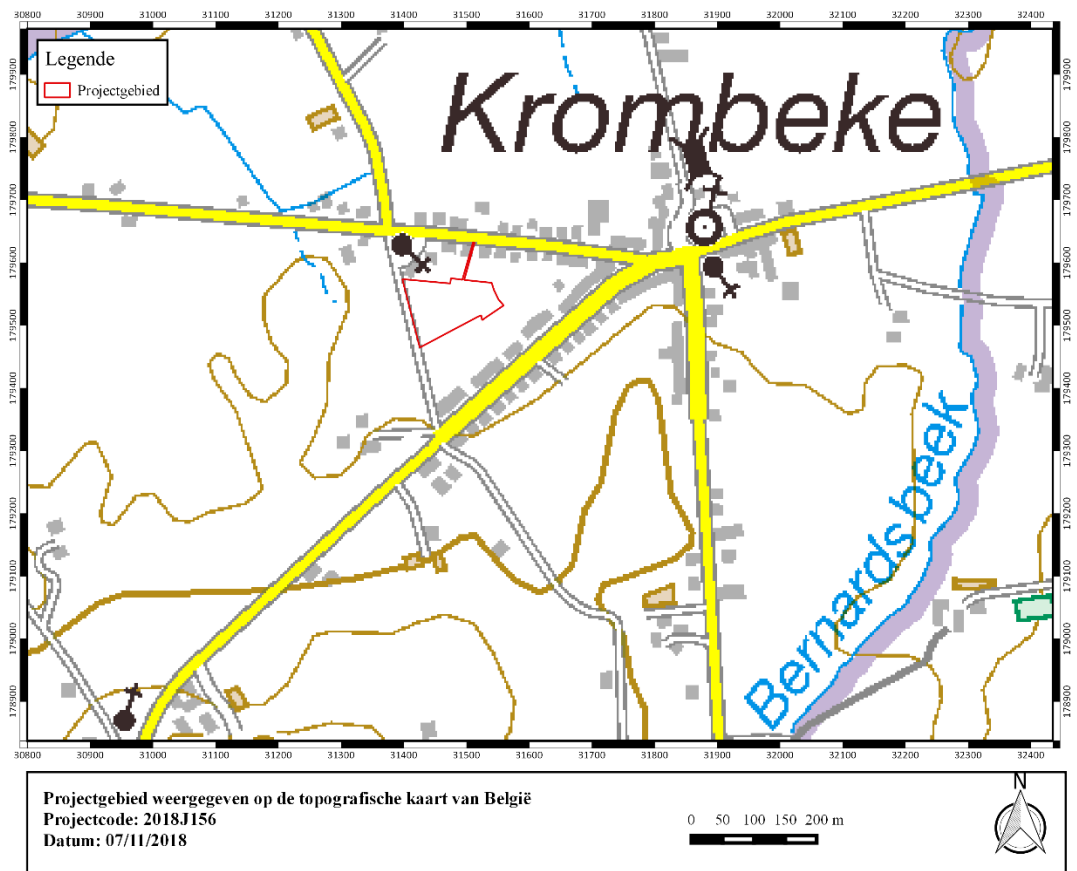

Figuur 2: Projectgebied weergegeven op de topografische kaart van België (Bron: Geopunt).

1.2 Gemotiveerd advies

Aanleiding van het proefsleuvenonderzoek aan de Molenstraat te Krombeke (Poperinge) is de verkavelingsaanvraag van het terrein, waar 17 eengezinswoningen gepland zijn. Daarnaast zal er een openbare weg aangelegd worden, die samen met de nutsvoorzieningen verbonden zal worden met de Waaienburgseweg. De totale oppervlakte van het projectgebied bedraagt 10785m².

Het voorgaande bureauonderzoek bood onvoldoende informatie om de archeologische waarde van het terrein te bepalen. Er werd daarom een proefsleuvenonderzoek geadviseerd. Dit werd uitgevoerd op 6 november 2018. De verwerking is van start gegaan op 7 november 2018.

Het terrein werd geëvalueerd door middel van zeven proefsleuven. Er werden eveneens vijf kleine kijkvensters aangelegd, waardoor in totaal 15,8% van het terrein onderzocht werd. Binnen het projectgebied werden 32 sporen geregistreerd, waarvan het grootste deel achteraf natuurlijk of recent bleek te zijn. De archeologische sporen bestaan uit twee grachten, vier greppels en een oud wegtracé. Alvast één gracht was te dateren in de 15^{de}/16^{de} eeuw aan de hand van postmiddeleeuws aardewerk.

Tijdens de aanleg van de sleuven werden ook zes bodemkundige profielen geplaatst. De bodemopbouw binnen het projectgebied blijkt vrij intact onder de gemiddeld 35cm dikke Ap horizont, met daaronder een Bt horizont en de onverstoorde moederbodem tussen 45 en 70 cm onder het maaiveld. Op enkele plaatsen zijn er uitgesproken recente verstoringen die tot in de moederbodem reiken.

De meeste aangetroffen sporen kunnen gelinkt worden aan de informatie van cartografische bronnen en deden vooral dienst als afbakening van het terrein. De verstoringen zijn er gekomen door recentere activiteiten op het terrein, dat lange tijd gebruikt werd als landbouwgrond. Bewoningssporen of sporen van funeraire aard werden niet gevonden tijdens dit proefsleuvenonderzoek. Restanten uit de Eerste Wereldoorlog kwamen evenmin aan het licht.

Uit de resultaten van het proefsleuvenonderzoek blijkt dat een vervolgonderzoek in de vorm van een opgraving ter hoogte van het projectgebied geen kennisvermeerdering zou opleveren.

1.3 Conclusie

In het kader van de geplande werkzaamheden die het bodemarchief bedreigen, werd voor het projectgebied Molenstraat – Poperinge een bureauonderzoek, een landschappelijk booronderzoek, een verkennend archeologisch booronderzoek en een proefsleuvenonderzoek uitgevoerd. Op basis van de bekomen resultaten wordt geen verder onderzoek geadviseerd.



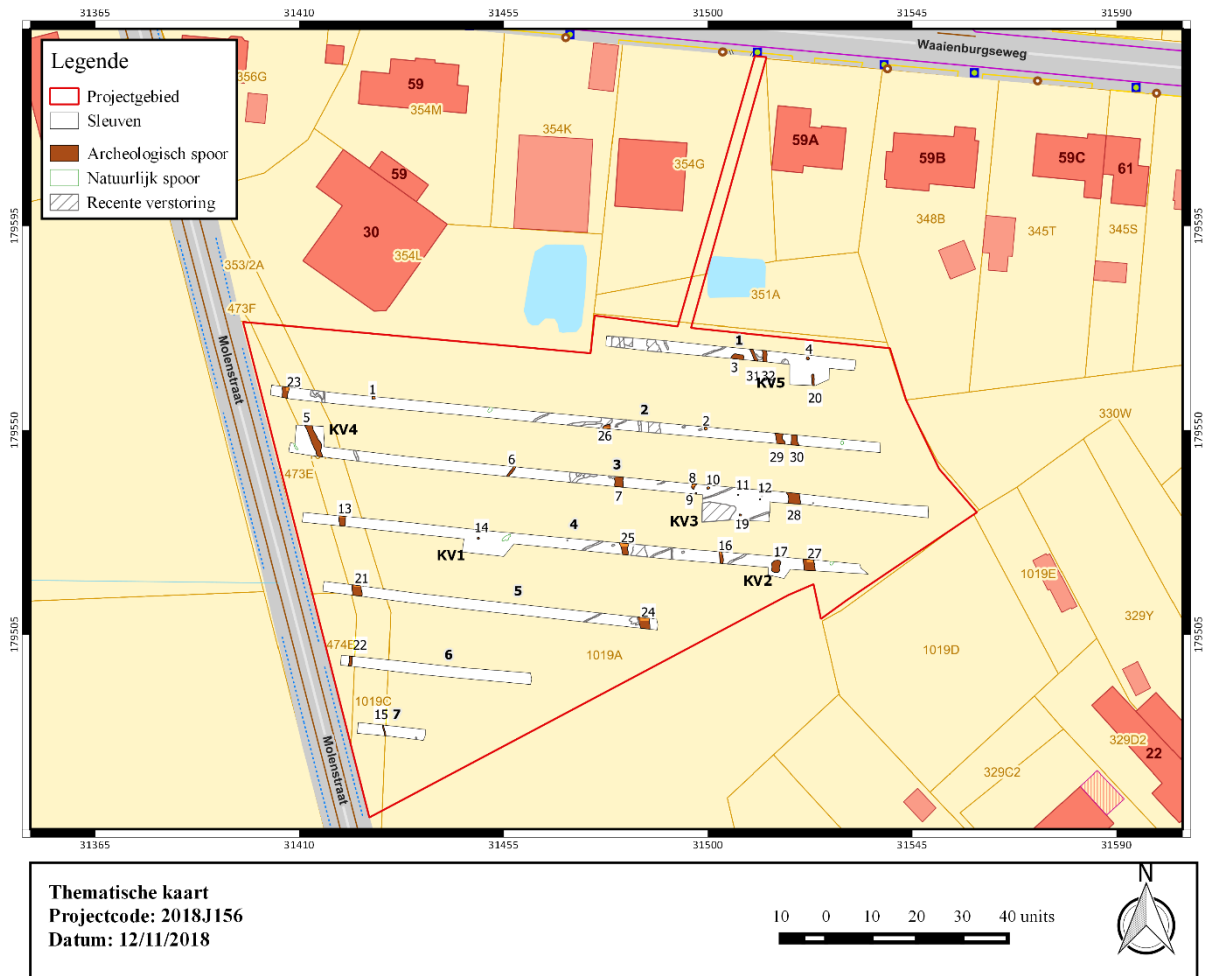

Figuur 3: Het sleuvenplan met weergave van alle sporen, geprojecteerd op de GRB-basiskaart (bron: Geopunt).

Deel 2. Bibliografie

Agentschap Onroerend Erfgoed 2017

AGIV

DOV Vlaanderen

Geoportaal

Geopunt

Vanhercke J. *et al.*, 2018, *Verslag van resultaten proefsleuvenonderzoek Molenstraat Poperinge*, onuitgegeven rapport Ruben Willaert bvba, Brugge.

