STAD BRUGGE

BRUGGE, 30e AFDELING,
SINT-ANDRIES, 4e AFDELING,
SECTIE B

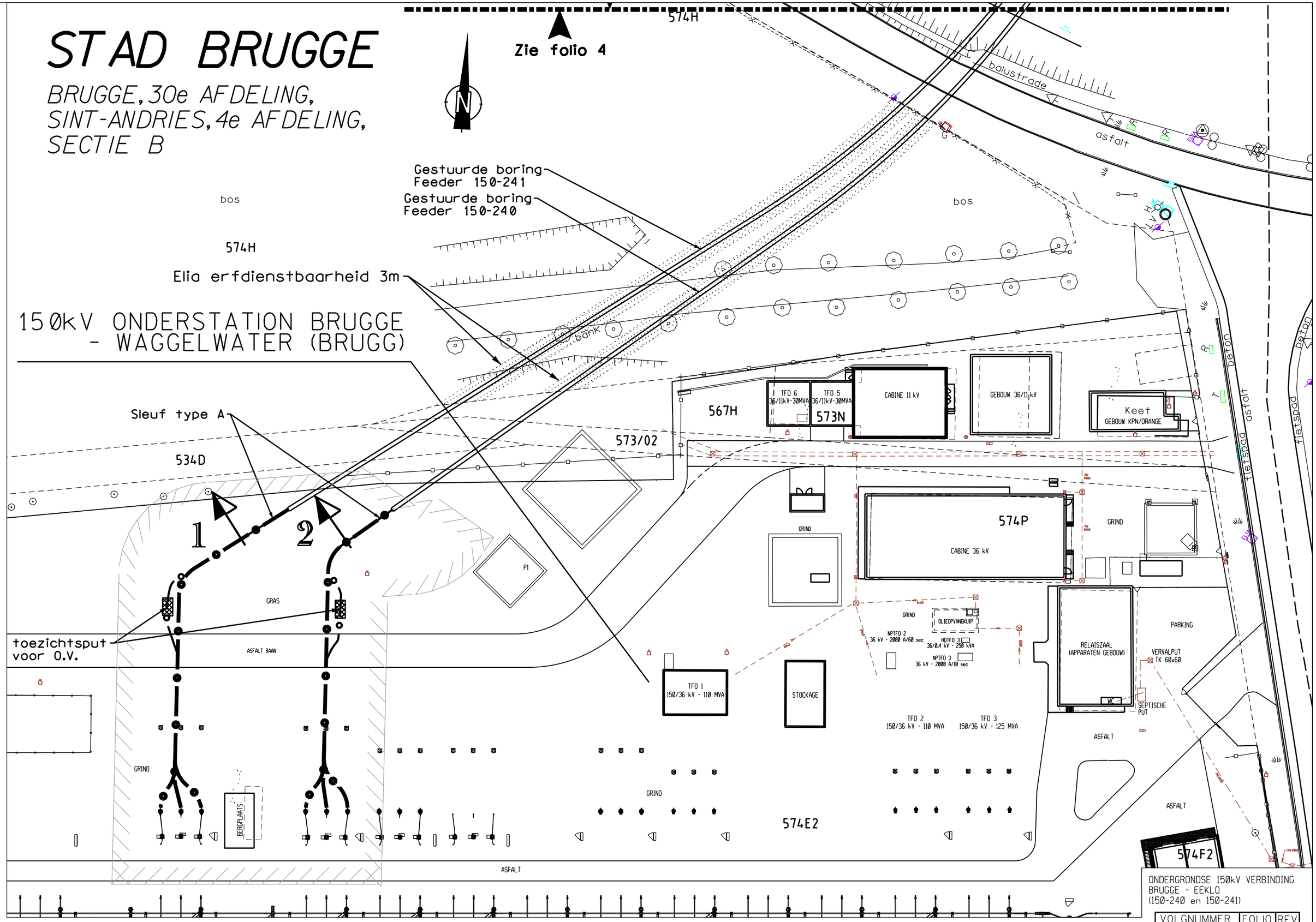

ONDERGRONDSE 150kV VERBINDING
BRUGGE - EEKLO
(150-240 en 150-241)

VOLGNUMMER	FOLIO	REV
3033429	0030	1

DE INLICHTINGEN WORDEN BIJ WIJZE VAN AANDUIDING GEGEVEN EN KUNNEN ONS GEENSZINS VERANTWOORDELIJK STELLEN.

T: 421002/5/5001/NWC870/UGU/3033429_003

STAD BRUGGE

BRUGGE,
30e AFDELING,
SINT-ANDRIES,
4e AFDELING,
SECTIE B

BRUGGE,
8e AFDELING,
SECTIE M

Kanaal van
Gent naar Oostende

Bevaarbare
waterloop Nr. BV54

Gemeenteweg
Weg nr. 22

Waggelwater
asfalt

Gemeenteweg
Steenkaai

asfalt

bomen en struiken

combi

42

422C

427C

Parallelweg N339

fietspad

HS-mast

ELIA

Sleuf type A

Sleuf type B

Gestuurde boring
Feeder 150-241

Gestuurde boring
Feeder 150-240

1'

2'

asfalt

bomen en struiken

waggelwaterstraat N339

399/02

544H

bos

Zie folio 3

G

baluistrade

R

KB

Zie folio 5

0 5 10 15 20m

ONDERGRONDSE 150kV VERBINDING
BRUGGE - EEKLO
(150-240 en 150-241)

VOLGNUMMER	FOLIO	REV
303342	9 00 40	1

DE INLICHTINGEN WORDEN BIJ WIJZE VAN AANDUIDING GEGEVEN EN KUNNEN ONS GEENSZINS VERANTWOORDELIJK STELLEN.

T:421002/5/5001/NWC870/UGU/3033429_003

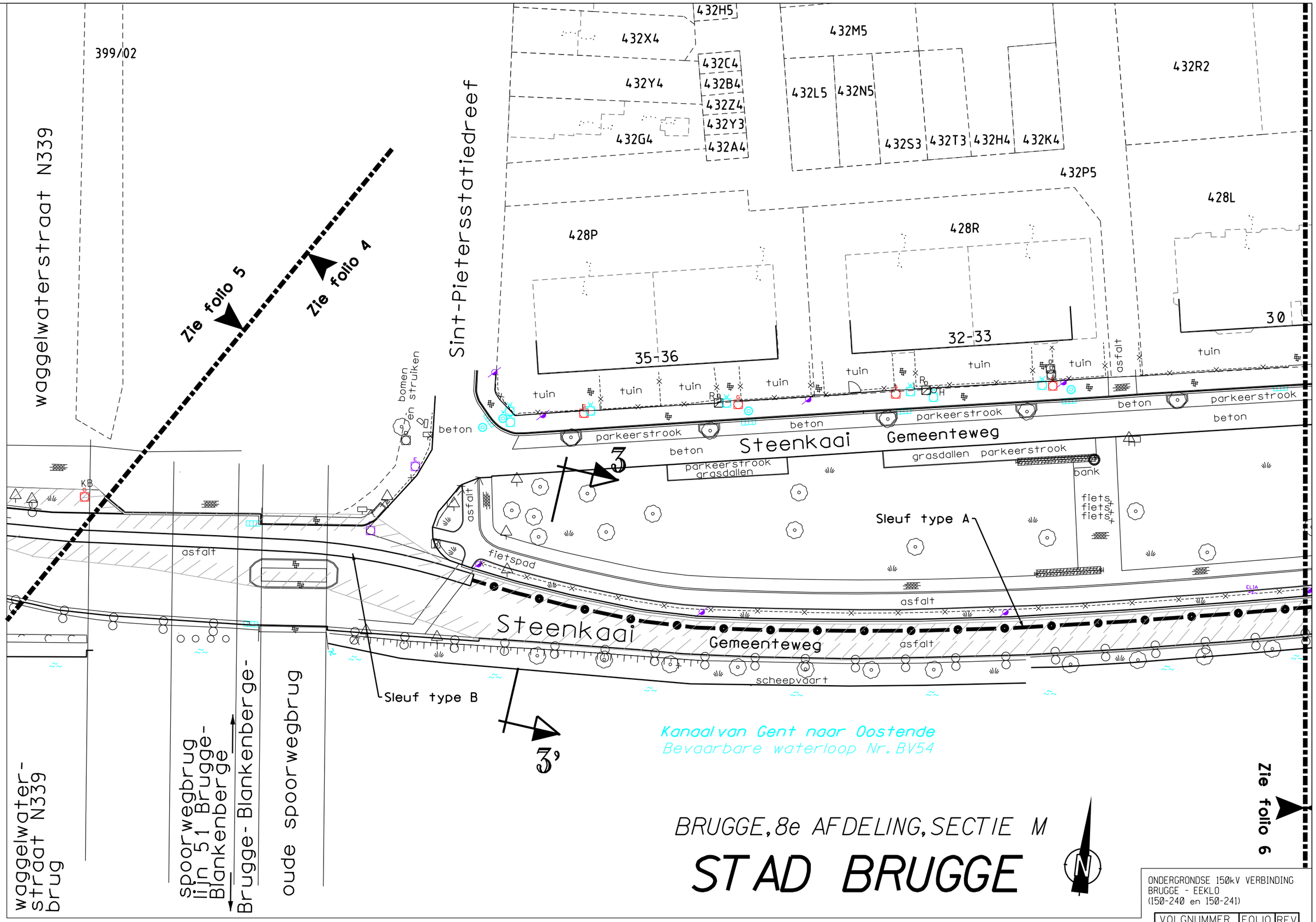

BRUGGE, 8e AFDELING, SECTIE M

STAD BRUGGE

ONDERGRONDSE 150kV VERBINDING
BRUGGE - EEKLO
(150-240 en 150-241)

VOLGNUMMER	FOLIO	REV
3033429	005	01

DE INLICHTINGEN WORDEN BIJ WIJZE VAN AANDUIDING GEGEVEN EN KUNNEN ONS GEENSZINS VERANTWOORDELIJK STELLEN.

T: 421002/5/5001/NWC870/UGU/3033429_003

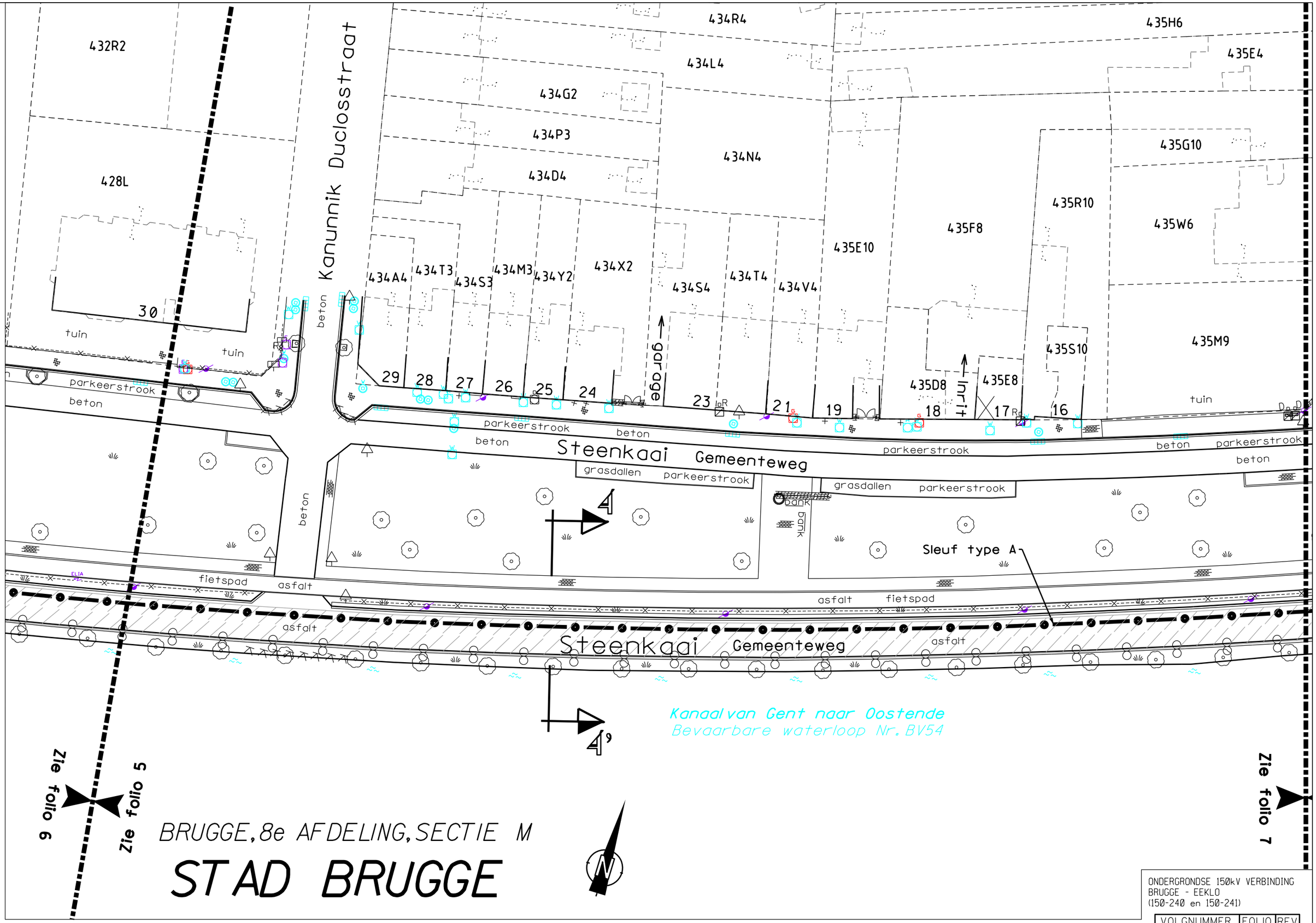

ONDERGRONDSE 150kV VERBINDING
BRUGGE - EEKLO
(150-240 en 150-241)

VOLGNUMMER	FOLIO	REV
3033429	0060	1

DE INLICHTINGEN WORDEN BIJ WIJZE VAN AANDUIDING GEGEVEN EN KUNNEN ONS GEENSZINS VERANTWOORDELIJK STELLEN.

T:421002/5/5001/NWC870/UGU/3033429_003

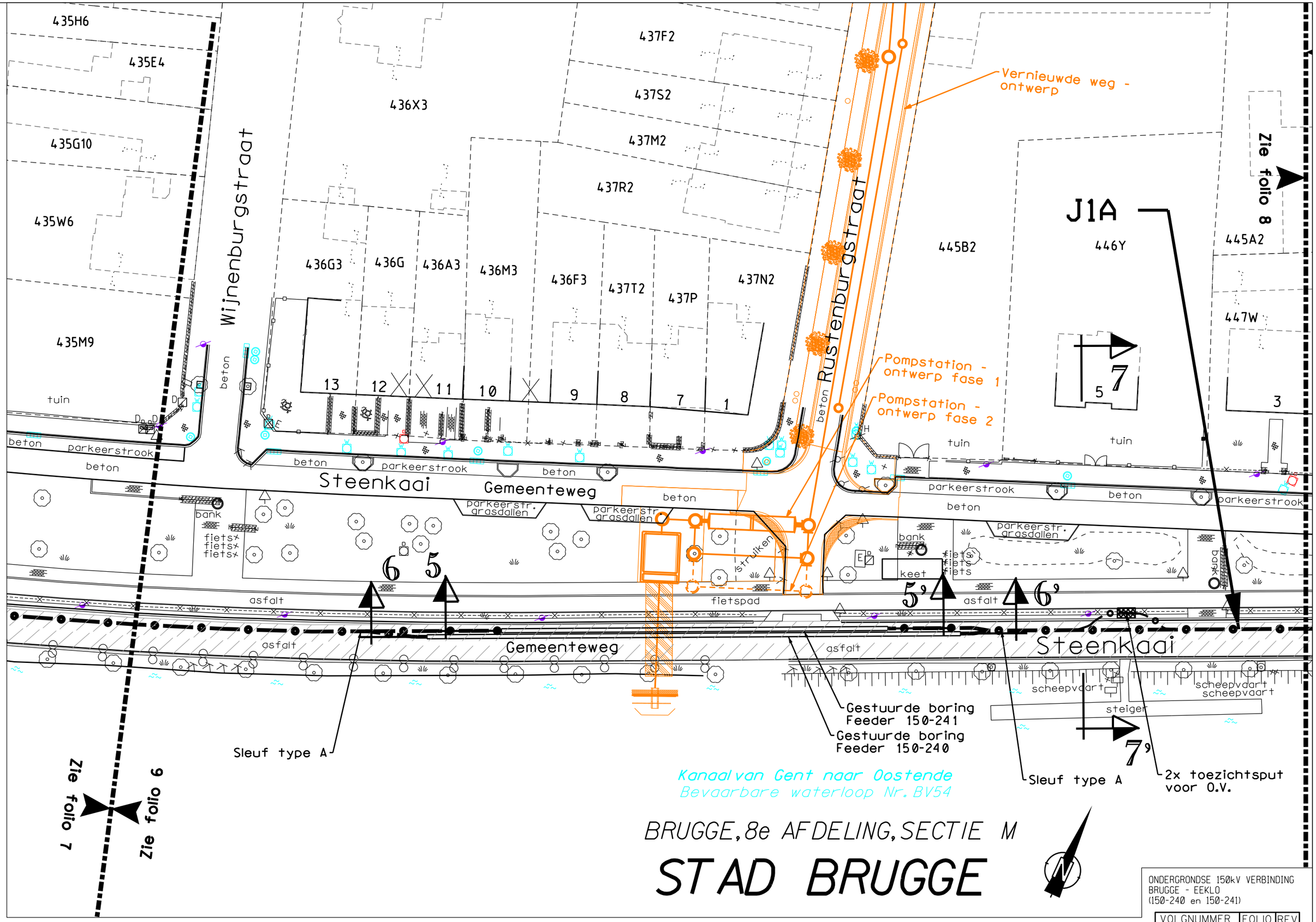

BRUGGE, 8e AFDELING, SECTIE M

STAD BRUGGE

ONDERGRONDSE 150kV VERBINDING
BRUGGE - EEKLO
(150-240 en 150-241)

VOLGNUMMER	FOLIO	REV
3033429	0070	1

DE INLICHTINGEN WORDEN BIJ WIJZE VAN AANDUIDING GEGEVEN EN KUNNEN ONS GEENSZINS VERANTWOORDELIJK STELLEN.

T: 421002/5/5001/NWC870/UGU/3033429_003

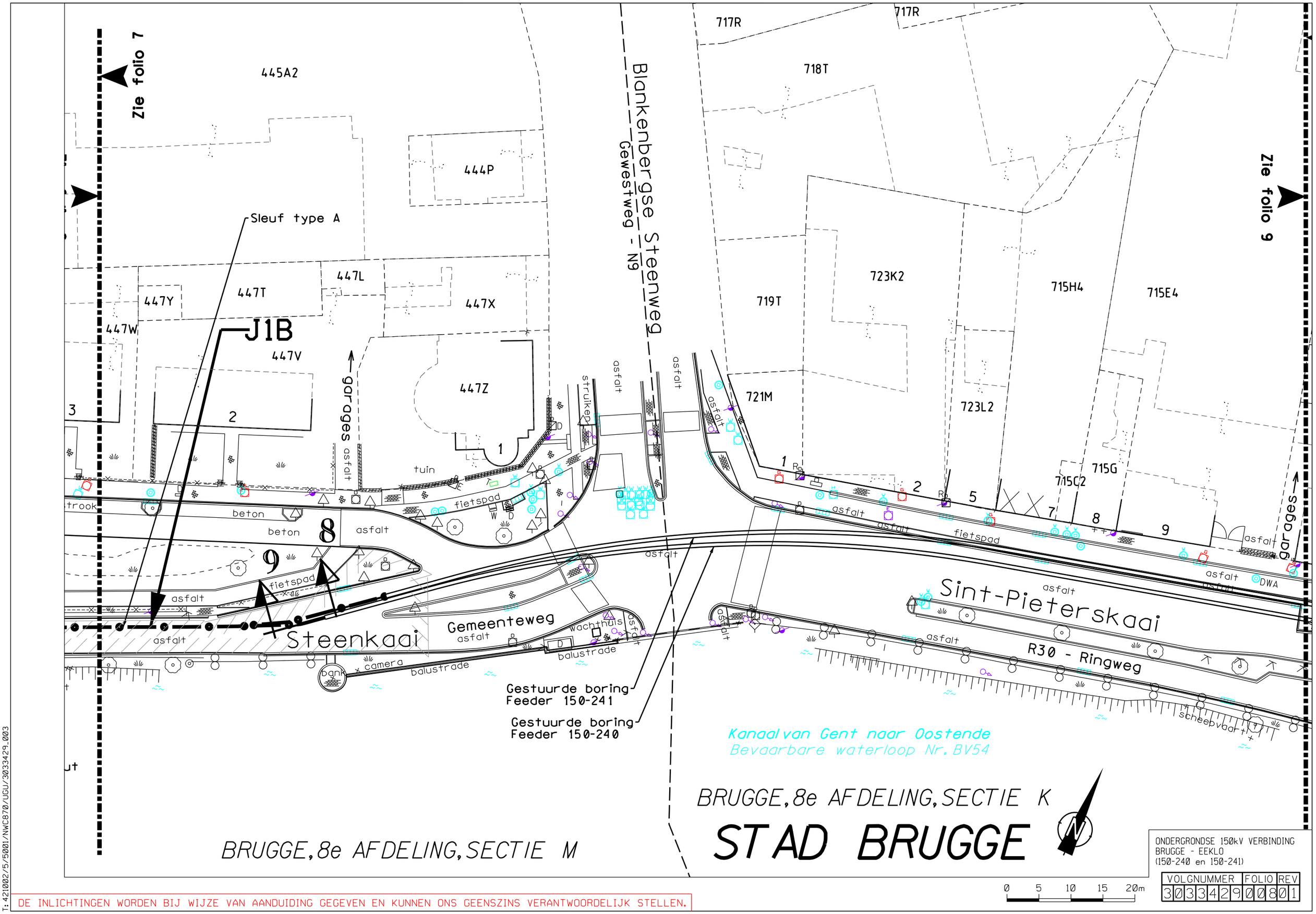

ONDERGRONDSE 150kV VERBINDING
BRUGGE - EEKLO
(150-240 en 150-241)

VOLGNUMMER	FOLIO	REV
3033429	0080	1

DE INLICHTINGEN WORDEN BIJ WIJZE VAN AANDUIDING GEGEVEN EN KUNNEN ONS GEENSZINS VERANTWOORDELIJK STELLEN.

T: 421002/5/5001/NWC870/UGU/30333429.003

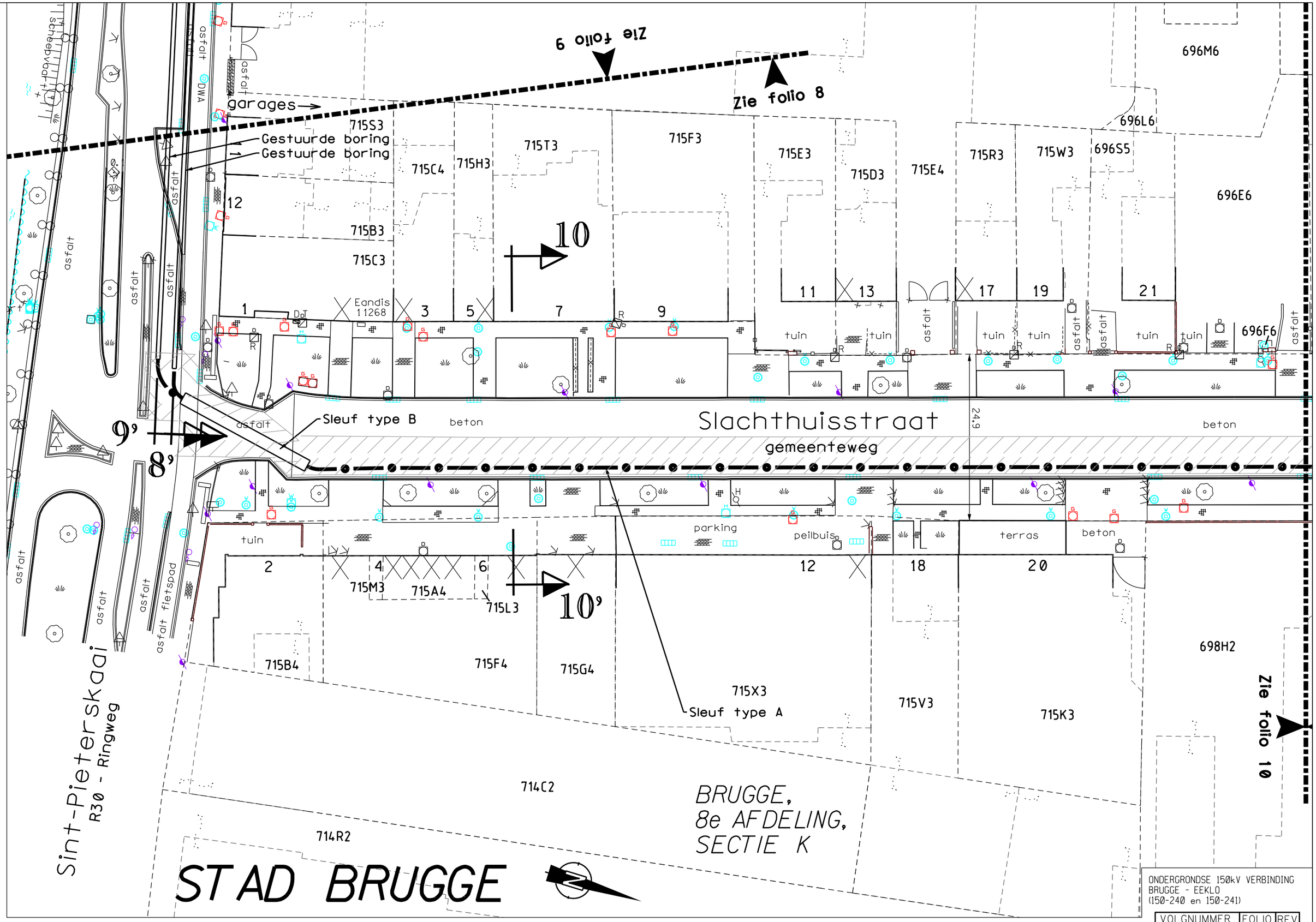

ONDERGRONDSE 150kV VERBINDING
BRUGGE - EEKLO
(150-240 en 150-241)

VOLGNUMMER	FOLIO	REV
303342	0090	1

DE INLICHTINGEN WORDEN BIJ WIJZE VAN AANDUIDING GEGEVEN EN KUNNEN ONS GEENSZINS VERANTWOORDELIJK STELLEN.

T: 421002/5/5001/NWC870/UGU/3033429_003

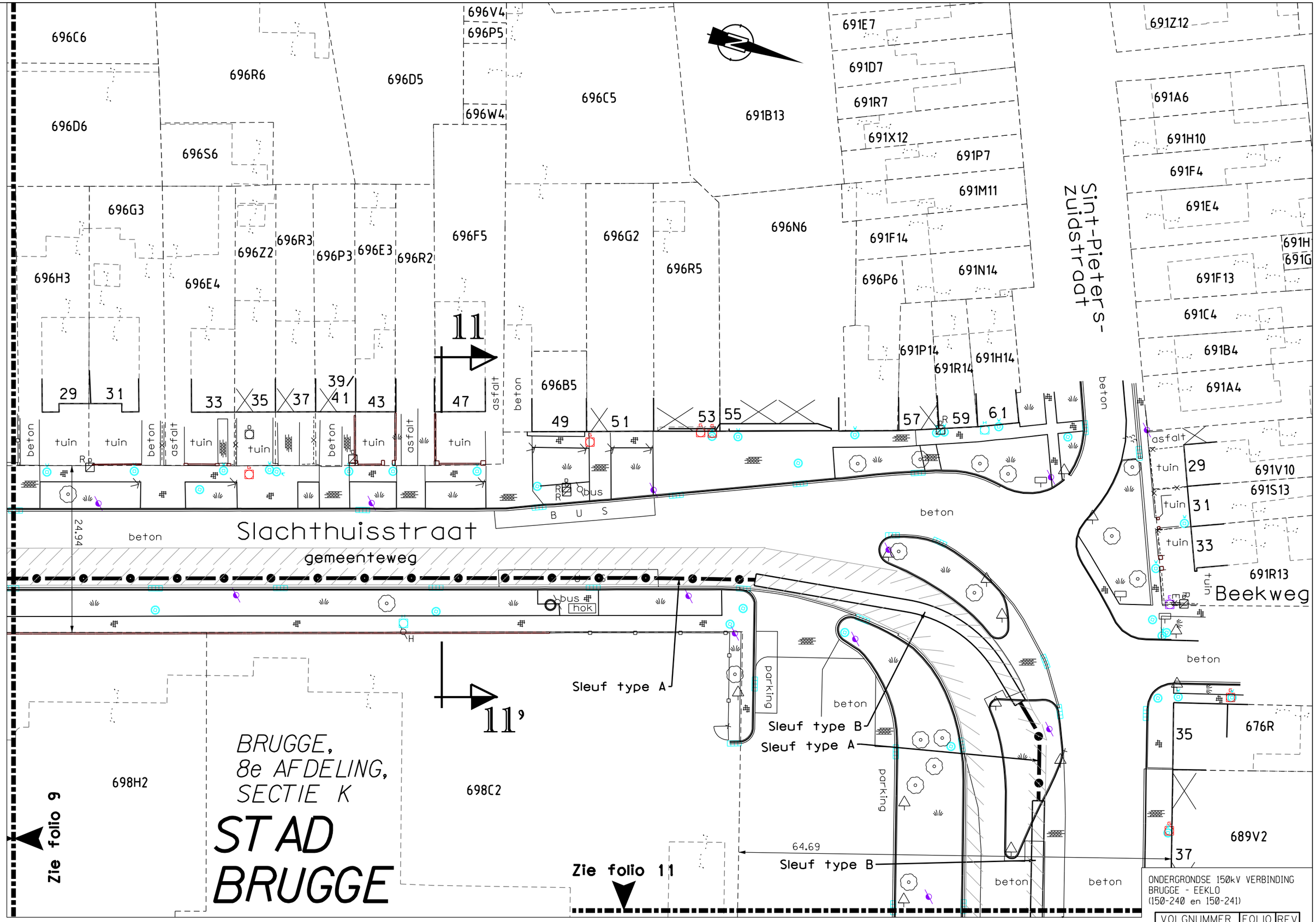

ONDERGRONDSE 150kV VERBINDING
BRUGGE - EEKLO
(150-240 en 150-241)

VOLGNUMMER	FOLIO	REV
3033429	01001	

DE INLICHTINGEN WORDEN BIJ WIJZE VAN AANDUIDING GEGEVEN EN KUNNEN ONS GEENSZINS VERANTWOORDELIJK STELLEN.

T:421002/5/5001/NWC870/UGU/3033429_003

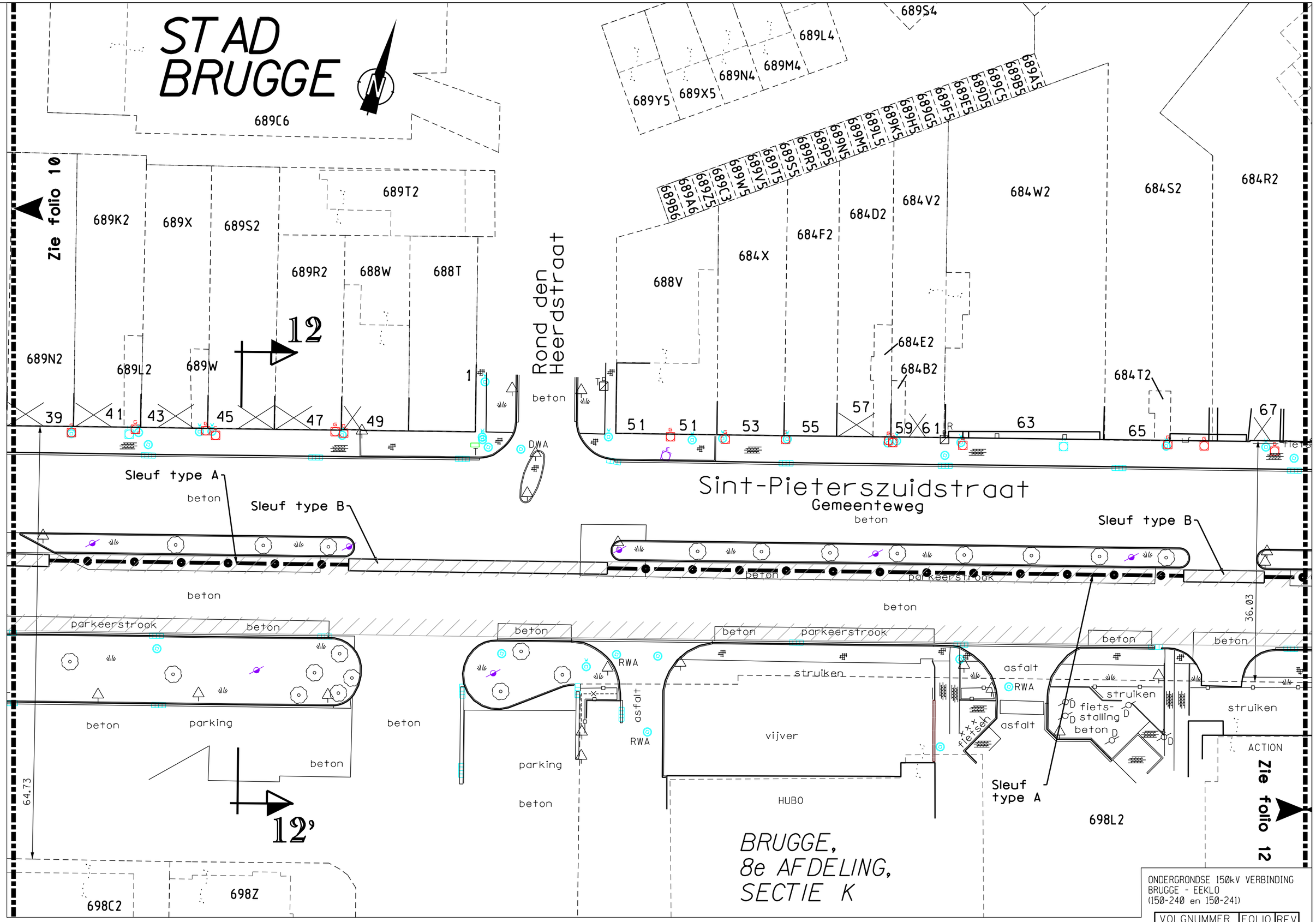

ONDERGRONDSE 150kV VERBINDING
BRUGGE - EEKLO
(150-240 en 150-241)

VOLGNUMMER	FOLIO	REV
303429	011	01

DE INLICHTINGEN WORDEN BIJ WIJZE VAN AANDUIDING GEGEVEN EN KUNNEN ONS GEENSZINS VERANTWOORDELIJK STELLEN.

T: 421002/5/5001/NWC870/UGU/3033429_003

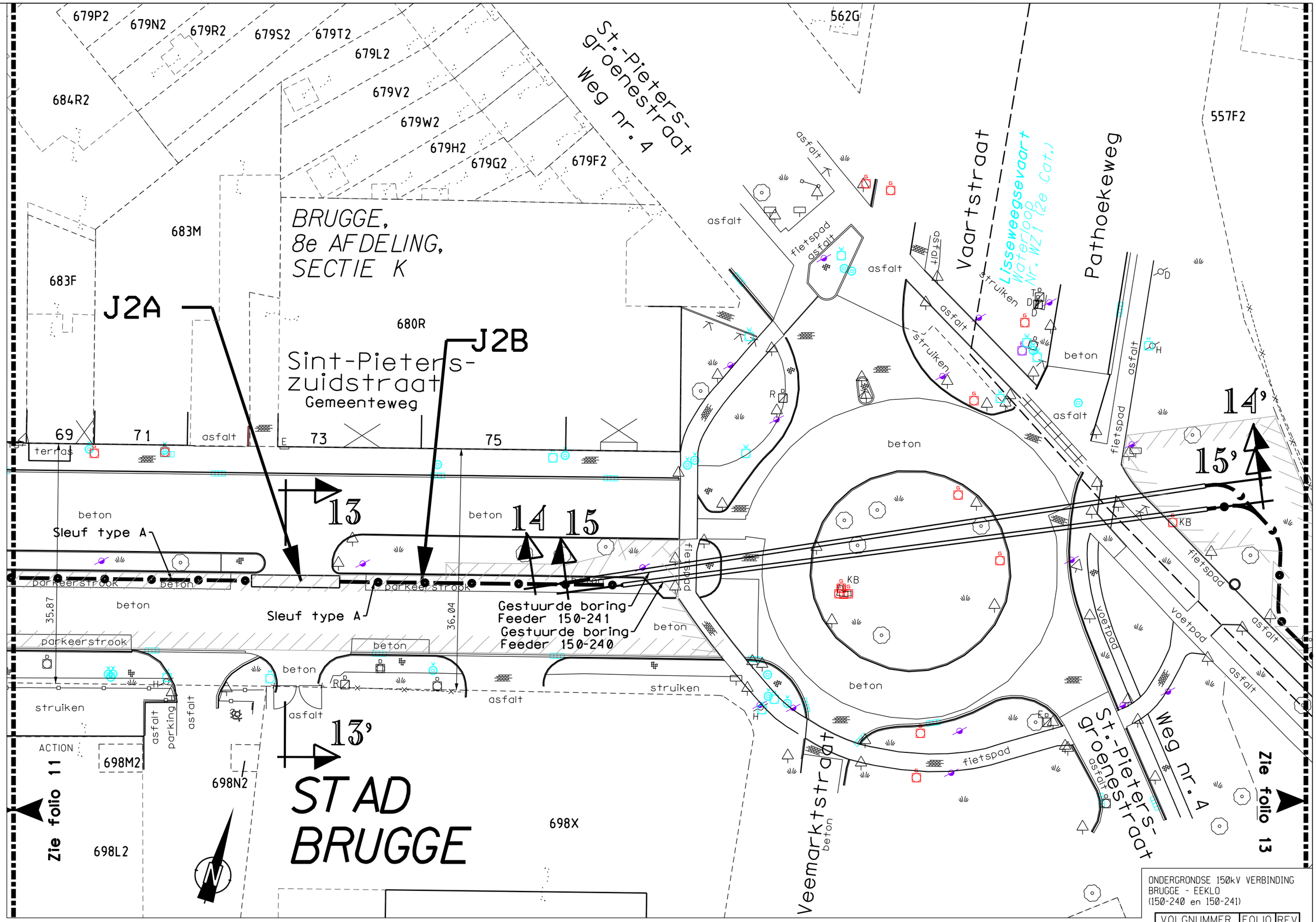

ONDERGRONDSE 150kV VERBINDING
BRUGGE - EEKLO
(150-240 en 150-241)

VOLGNUMMER	FOLIO	REV
303342 9	01202	

DE INLICHTINGEN WORDEN BIJ WIJZE VAN AANDUIDING GEGEVEN EN KUNNEN ONS GEENSZINS VERANTWOORDELIJK STELLEN.

T:421002/5/5001/NWC870/UGU/3033429_003

STAD BRUGGE

BRUGGE, 7e AFDELING, SECTIE I

557F2

557Z2

557C3

557X2

557Y2

Sleuf type A

2x toezichtsput voor O.V.

14'

15'

16

16'

KB

fietspad

asfalt

voetpad

asfalt

voetpad

Weg nr. 4

St.-Pieters-groenestraat

asfalt

Zie folio 13

559N

559P

559R

559S

559T

559V

559W

559X

559A2

559Y

559Z

559M

struiken

fietspad

asfalt

voetpad

asfalt

struiken

20,1

fietspad

asfalt

voetpad

asfalt

struiken

548M5

548L5

548B6

548T4

548S4

548R4

548A6

548Y6

545M2

680M

Zie folio 12

Zie folio 14

BRUGGE,
8e AFDELING,
SECTIE K

0 5 10 15 20m

ONDERGRONDSE 150kV VERBINDING
BRUGGE - EEKLO
(150-240 en 150-241)

VOLGNUMMER	FOLIO	REV
303342 9	0130	2

DE INLICHTINGEN WORDEN BIJ WIJZE VAN AANDUIDING GEGEVEN EN KUNNEN ONS GEENSZINS VERANTWOORDELIJK STELLEN.

T: 421002/5/5001/NWC870/UGU/3033429_003

STAD BRUGGE

BRUGGE,
7e AFDELING,
SECTIE I

557C3

557B3

Zie folio 13

Zie folio 15

N

17

17'

18

19

Sleuf type A

Sleuf type B

Gestuurde boring
Feeder 150-241

Gestuurde boring
Feeder 150-240

beton

struiken en bomen

struiken en bomen

struiken en bomen

struiken en bomen

asfalt

asfalt

asfalt

asfalt

fietspad

asfalt

voetpad

asfalt

struiken en bomen

fietspad

asfalt

fietspad

asfalt

25.76

545M2

548F6

BRUGGE,
8e AFDELING,
SECTIE K

ONDERGRONDSE 150kV VERBINDING
BRUGGE - EEKLO
(150-240 en 150-241)

VOLGNUMMER	FOLIO	REV
3033429	0140	2

0 5 10 15 20m

DE INLICHTINGEN WORDEN BIJ WIJZE VAN AANDUIDING GEGEVEN EN KUNNEN ONS GEENSZINS VERANTWOORDELIJK STELLEN.

T: 421002/5/5001/NWC870/UGU/3033429_003

STAD BRUGGE

BRUGGE, 7e AFDELING, SECTIE I

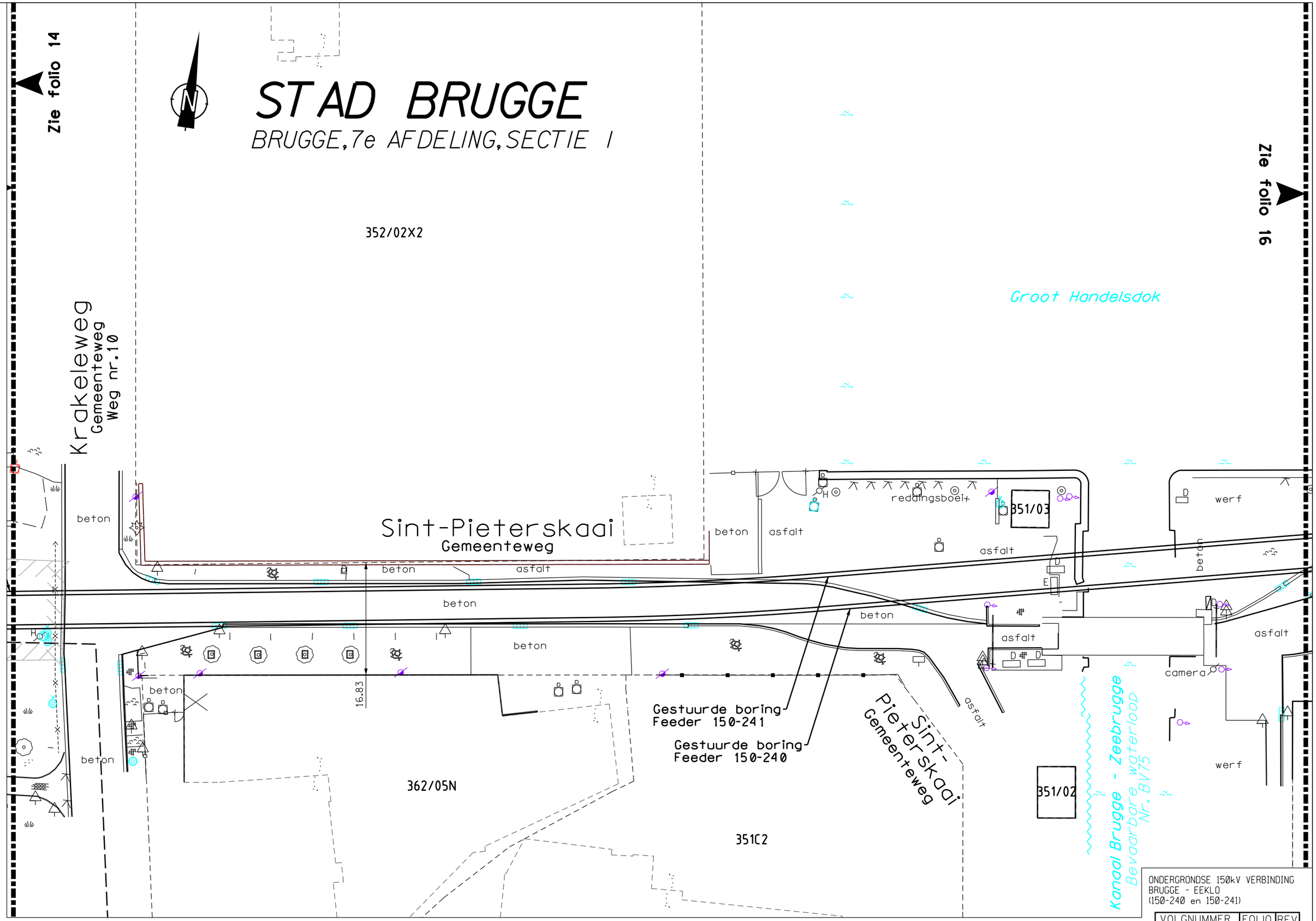

ONDERGRONDSE 150kV VERBINDING
BRUGGE - EEKLO
(150-240 en 150-241)

VOLGNUMMER	FOLIO	REV
303342	9 015	01

DE INLICHTINGEN WORDEN BIJ WIJZE VAN AANDUIDING GEGEVEN EN KUNNEN ONS GEENSZINS VERANTWOORDELIJK STELLEN.

T:421002/5/5001/NWC870/UGU/3033429.003

Zie folio 15

N

355/28B

355L

Groot Handelsdok

E. Cousindok

Gestuurde boring Feeder 150-241

Gestuurde boring Feeder 150-240

354N

354M

M.B.Z.I.

Eandis 30043

2

asfalt

Sluisstraat

355/27H

355/24M

355/24L

355/24P

Sleuf type A

20

G-Motors

Cars Boats

Luxauto

Parking

Binnenweg

beton

4

18'

19'

peilbuis

Reclamezuil

E

8.37

Sluisstraat
Gemeenteweg

20'

Sleuf type B

J3A

Zie folio 16

tus

beton

355/21E

318/05B

Elia erfdienstbaarheid 3m

BRUGGE, 7e AFDELING, SECTIE I

STAD BRUGGE

344H2

n.v. J. De Jaeger

318B2

ONDERGRONDSE 150kV VERBINDING
BRUGGE - EEKLO
(150-240 en 150-241)

VOLGNUMMER	FOLIO	REV
303342 9	016	01

0 5 10 15 20m

DE INLICHTINGEN WORDEN BIJ WIJZE VAN AANDUIDING GEGEVEN EN KUNNEN ONS GEENSZINS VERANTWOORDELIJK STELLEN.

T:421002/5/5001/NWC870/UGU/3033429_003

STAD BRUGGE

BRUGGE,
7e AFDELING,
SECTIE I

Zie folio 15

Politiehuis Brugge

316/11A

Elia erfdienstbaarheid
4.3m

355/27H

355/24P

Binnenweg

L. Coiseaukaai
Gemeenteweg

316/05R

315/09B

315/09C

316N2

316M2

316L2

316K2

parking

beton

asfalt

Sleuf type A

21

Sleuf type D

2x toezichtsput voor OV
316/08A

Verbindingskast
J3B

struiken

asfalt fietspad

22'

22

23

24

21'

KWS afscheider

tank

keet

Fietspad ontwerp

316Y2

316X2

braak

Dudzeelse Gewestweg

fietspad

Reclamezuil

fiets
fiets
pus

vlag

politie

Gestuurde boring
Feeder 150-241

Gestuurde boring
Feeder 150-240

316Z2

fietspoom

318/03A

Sluisstraat
Gemeenteweg

Zie folio 18

Krommestraat
N376

ONDERGRONDSE 150kV VERBINDING
BRUGGE - EEKLO
(150-240 en 150-241)

VOLGNUMMER	FOLIO	REV
303342	9017	04

0 5 10 15 20m

DE INLICHTINGEN WORDEN BIJ WIJZE VAN AANDUIDING GEGEVEN EN KUNNEN ONS GEENSZINS VERANTWOORDELIJK STELLEN.

T: 421002/5/5001/NWC870/UGU/3033429_003

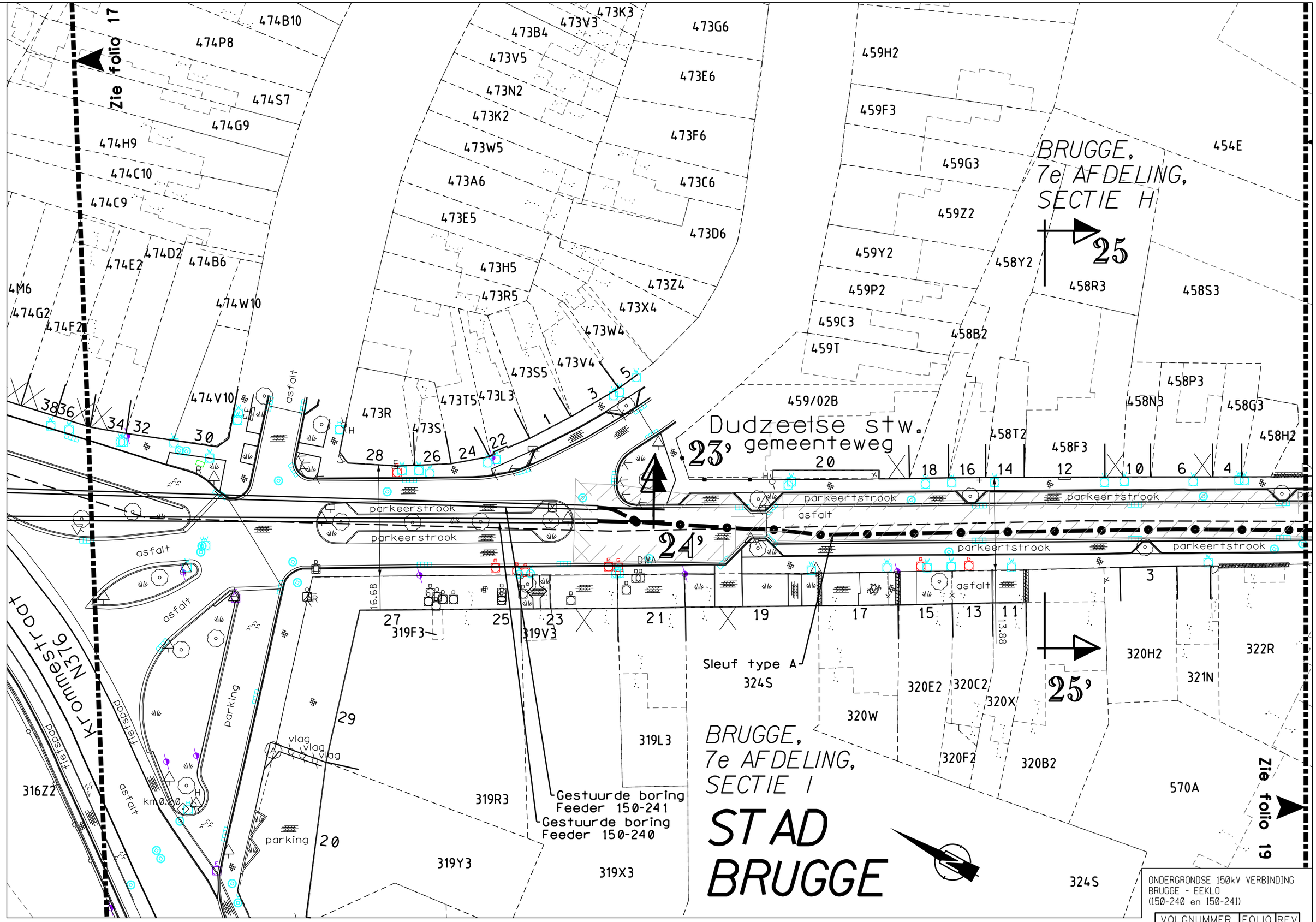

DE INLICHTINGEN WORDEN BIJ WIJZE VAN AANDUIDING GEGEVEN EN KUNNEN ONS GEENSZINS VERANTWOORDELIJK STELLEN.

T:421002/5/5001/NWC870/UGU/3033429.003

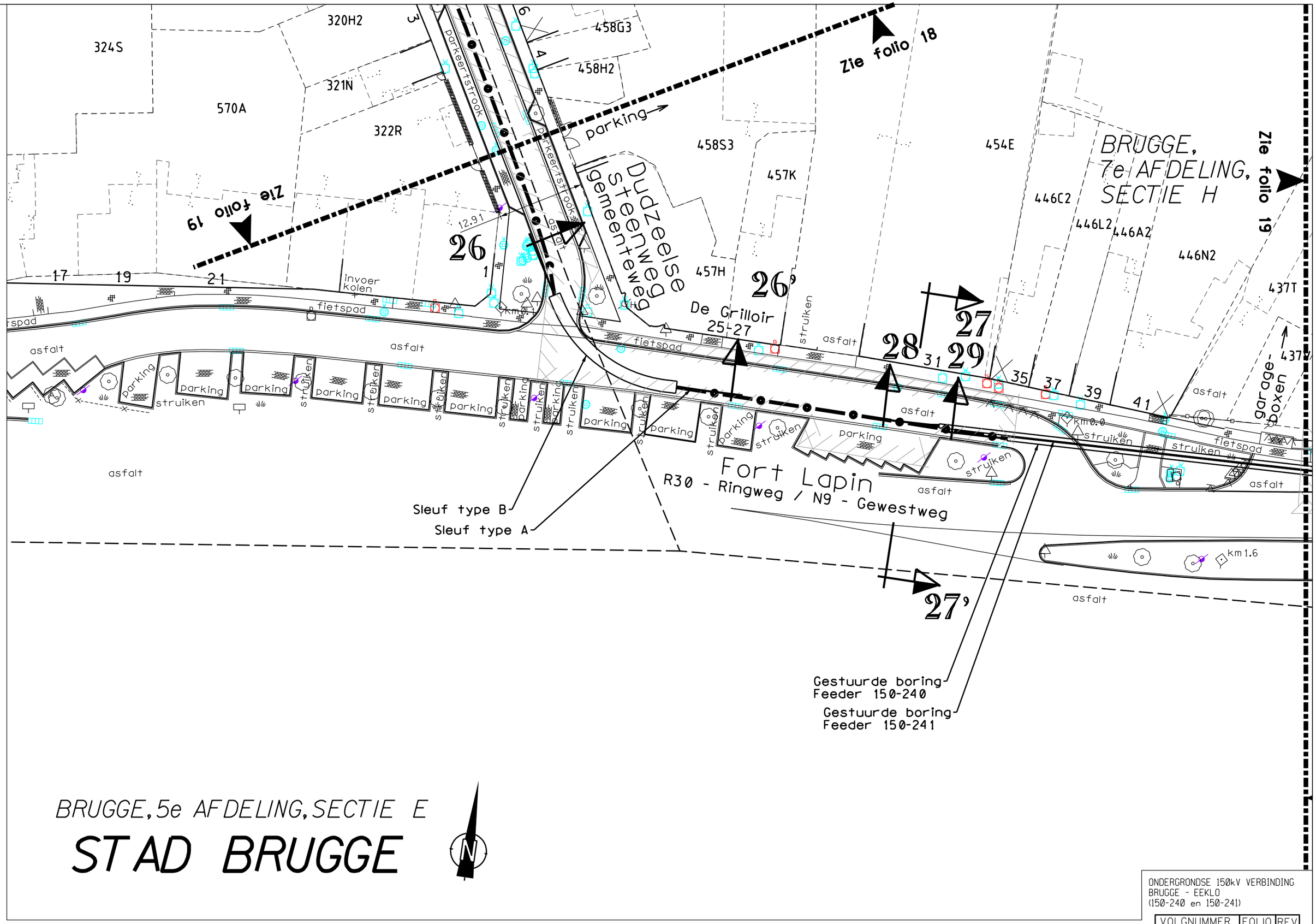

BRUGGE, 5e AFDELING, SECTIE E

STAD BRUGGE

ONDERGRONDSE 150kV VERBINDING
BRUGGE - EEKLO
(150-240 en 150-241)

VOLGNUMMER	FOLIO	REV
303342	9019	02

0 5 10 15 20m

DE INLICHTINGEN WORDEN BIJ WIJZE VAN AANDUIDING GEGEVEN EN KUNNEN ONS GEENSZINS VERANTWOORDELIJK STELLEN.

T:421002/5/5001/NWC870/UGU/3033429.003

BRUGGE, 7e AFDELING, SECTIE H

BRUGGE, 7e AFDELING, SECTIE G

BRUGGE, 5e AFDELING, SECTIE E

STAD BRUGGE

434T3 460M5 460L3 460A3 460D4 460E4 460B3 460H3 460K3 460M3 460G3 434V3 434K3 434R3 434A3 436P 437W 437V 426T4 426B3 426R4 426V4 426W4 428P2 428E2 428D2 428R2 258K4 258T3 255H 255G 255/02 36A2 36V

Weg nr. 1

Koolkerkse Steenweg Gemeenteweg

Fort Lapin
R30 - Ringweg
N9 - Gewestweg

Garage-boxen

30 30' 28' 29'

Sleuf type A

Sleuf type B

Sleuf type A

Gestuurde boring
Feeder 150-241
Gestuurde boring
Feeder 150-240

bomen en struiken

beton

fietspad beton

asfalt

beton fietspad

fietspad

struiken

km 1.7

km 1.6

Zie folio 18

Zie folio 21

0 5 10 15 20m

ONDERGRONDSE 150kV VERBINDING
BRUGGE - EEKLO
(150-240 en 150-241)

VOLGNUMMER	FOLIO	REV
3033429	02	001

DE INLICHTINGEN WORDEN BIJ WIJZE VAN AANDUIDING GEGEVEN EN KUNNEN ONS GEENSZINS VERANTWOORDELIJK STELLEN.

T: 421002/5/5001/NWC870/UGU/3033429.003

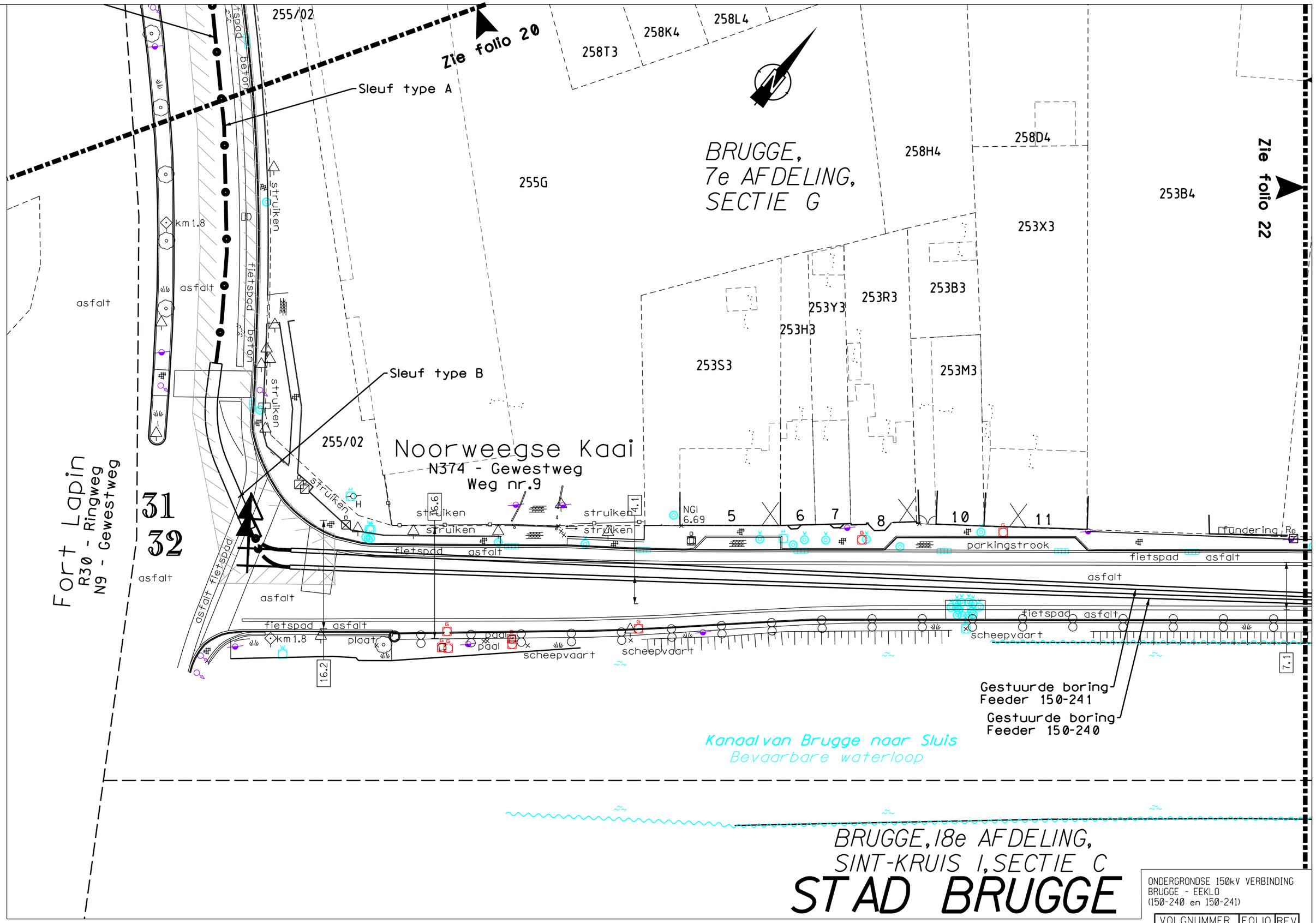

ONDERGRONDSE 150kV VERBINDING
BRUGGE - EEKLO
(150-240 en 150-241)

VOLGNUMMER	FOLIO	REV
303342 9	021	01

DE INLICHTINGEN WORDEN BIJ WIJZE VAN AANDUIDING GEGEVEN EN KUNNEN ONS GEENSZINS VERANTWOORDELIJK STELLEN.

T: 421002/5/5001/NWC870/UGU/3033429_003

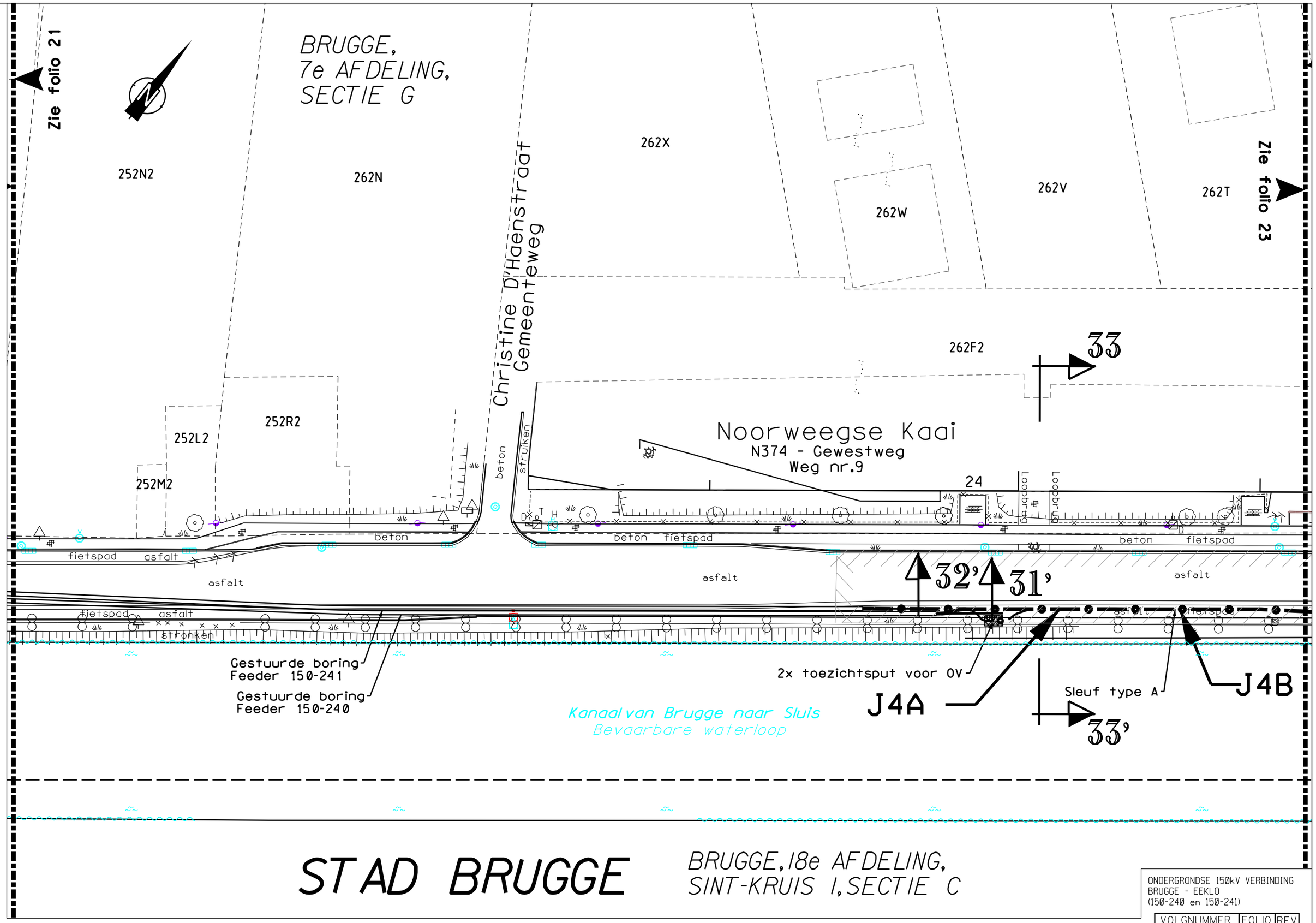

STAD BRUGGE

BRUGGE, 18e AFDELING,
SINT-KRUIS I, SECTIE C

ONDERGRONDSE 150kV VERBINDING
BRUGGE - EEKLO
(150-240 en 150-241)

0 5 10 15 20m

VOLGNUMMER	FOLIO	REV
303429	0220	1

DE INLICHTINGEN WORDEN BIJ WIJZE VAN AANDUIDING GEGEVEN EN KUNNEN ONS GEENSZINS VERANTWOORDELIJK STELLEN.

T:421002/5/5001/NWC870/UGU/3033429_003

Zie folio 22

Zie folio 24

BRUGGE,
7e AFDELING,
SECTIE G

262S
262C2
248P2
248V2
248W2
248G
248H
248R2
248K
248T2
222C4
222A4
222F3
222Y2
248Z2
248B2
248A2
248Z
248Y
248M2
262D2
262F2
262E2

34

34'

Noorweegse Kaai
N374 - Gewestweg
Weg nr.9
22-26
fundering
struiken
struiken
beton
fietspad
asfalt
balustrade
beton
beton
asfalt
fietspad
balustrade
beton
balustrade
asfalt
asfalt
asfalt
balustrade
asfalt
asfalt
beton
asfalt
beton
asfalt
beton
asfalt
fietspomp
beton
km2.3
KB
garage
garage
garage
garage-boxen
garage-boxen
garage-boxen
1
25
26
27
28
29
30
tuin
tuin
tuin
tuin
tuin
tuin
beton
Sleuf type A
Sleuf type B
Sleuf type A
Sleuf type D

Kanaal van Brugge naar Sluis
Bevaarbare waterloop

Kanaal van Brugge naar Sluis
Bevaarbare waterloop

STAD BRUGGE

BRUGGE, 18e AFDELING,
SINT-KRUIS I, SECTIE C

ONDERGRONDSE 150kV VERBINDING
BRUGGE - EEKLO
(150-240 en 150-241)

VOLGNUMMER	FOLIO	REV
3033429	0230	1

0 5 10 15 20m

DE INLICHTINGEN WORDEN BIJ WIJZE VAN AANDUIDING GEGEVEN EN KUNNEN ONS GEENSZINS VERANTWOORDELIJK STELLEN.

T:421002/5/5001/NWC870/UGU/3033429_003

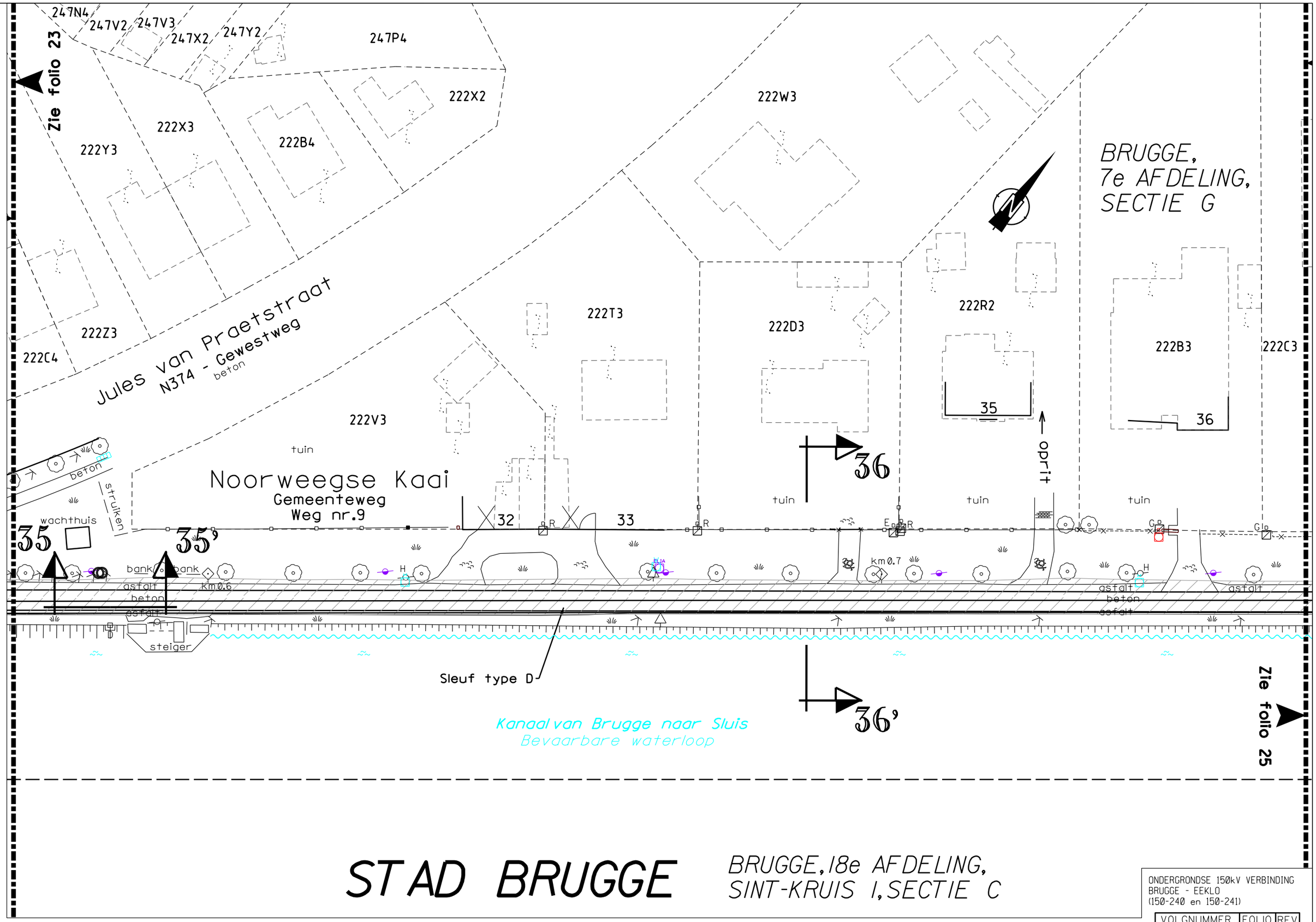

STAD BRUGGE

BRUGGE, 18e AFDELING,
SINT-KRUIS 1, SECTIE C

ONDERGRONDSE 150kV VERBINDING
BRUGGE - EEKLO
(150-240 en 150-241)

VOLGNUMMER	FOLIO	REV
303429	0240	2

0 5 10 15 20m

DE INLICHTINGEN WORDEN BIJ WIJZE VAN AANDUIDING GEGEVEN EN KUNNEN ONS GEENSZINS VERANTWOORDELIJK STELLEN.

T: 421002/5/5001/NWC870/UGU/3033429_003

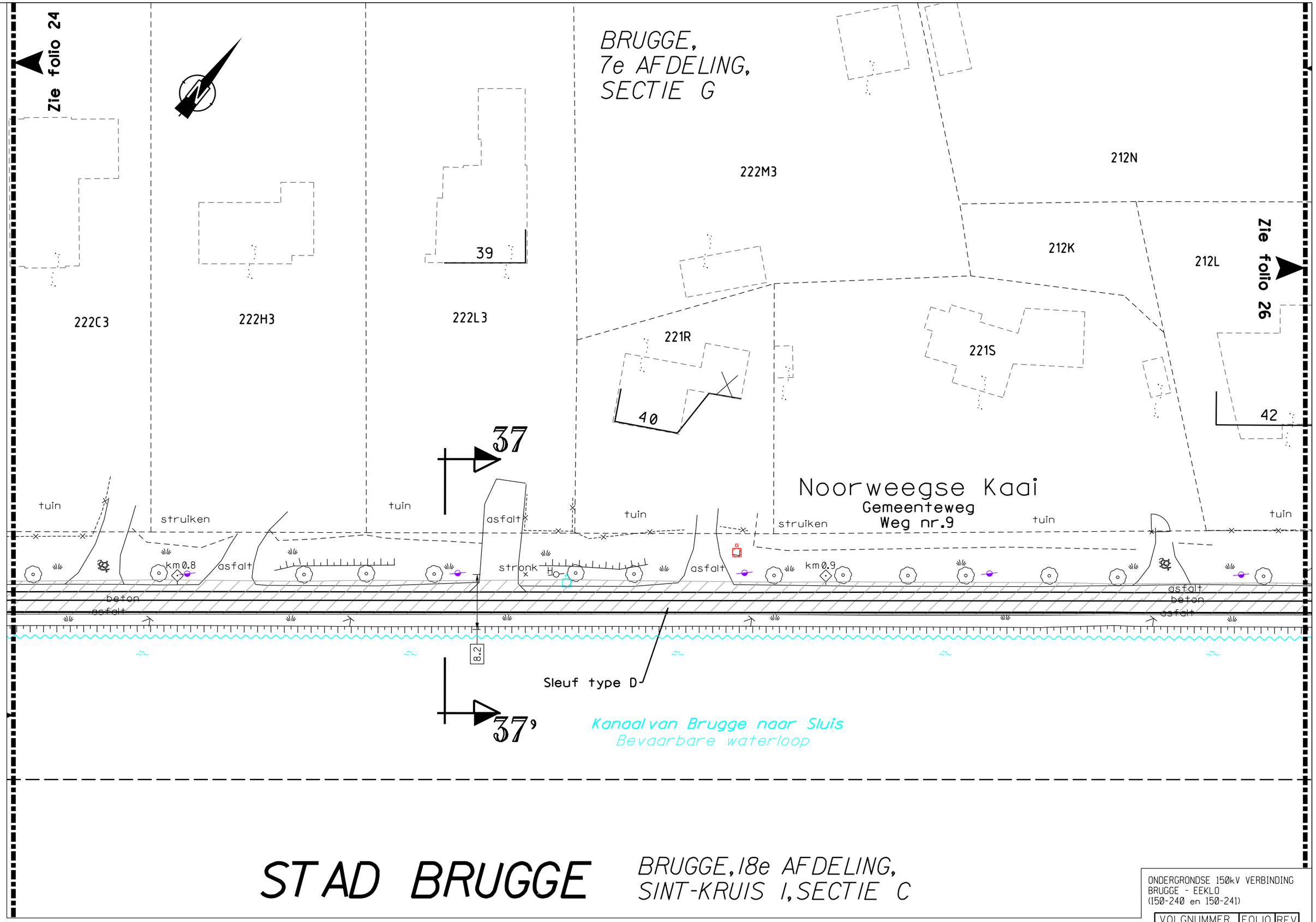

STAD BRUGGE

BRUGGE, 18e AFDELING,
SINT-KRUIS 1, SECTIE C

ONDERGRONDSE 150kV VERBINDING
BRUGGE - EEKLO
(150-240 en 150-241)

VOLGNUMMER	FOLIO	REV
303429	0250	1

DE INLICHTINGEN WORDEN BIJ WIJZE VAN AANDUIDING GEGEVEN EN KUNNEN ONS GEENSZINS VERANTWOORDELIJK STELLEN.

T: 421002/5/5001/NWC870/UGU/3033429_003

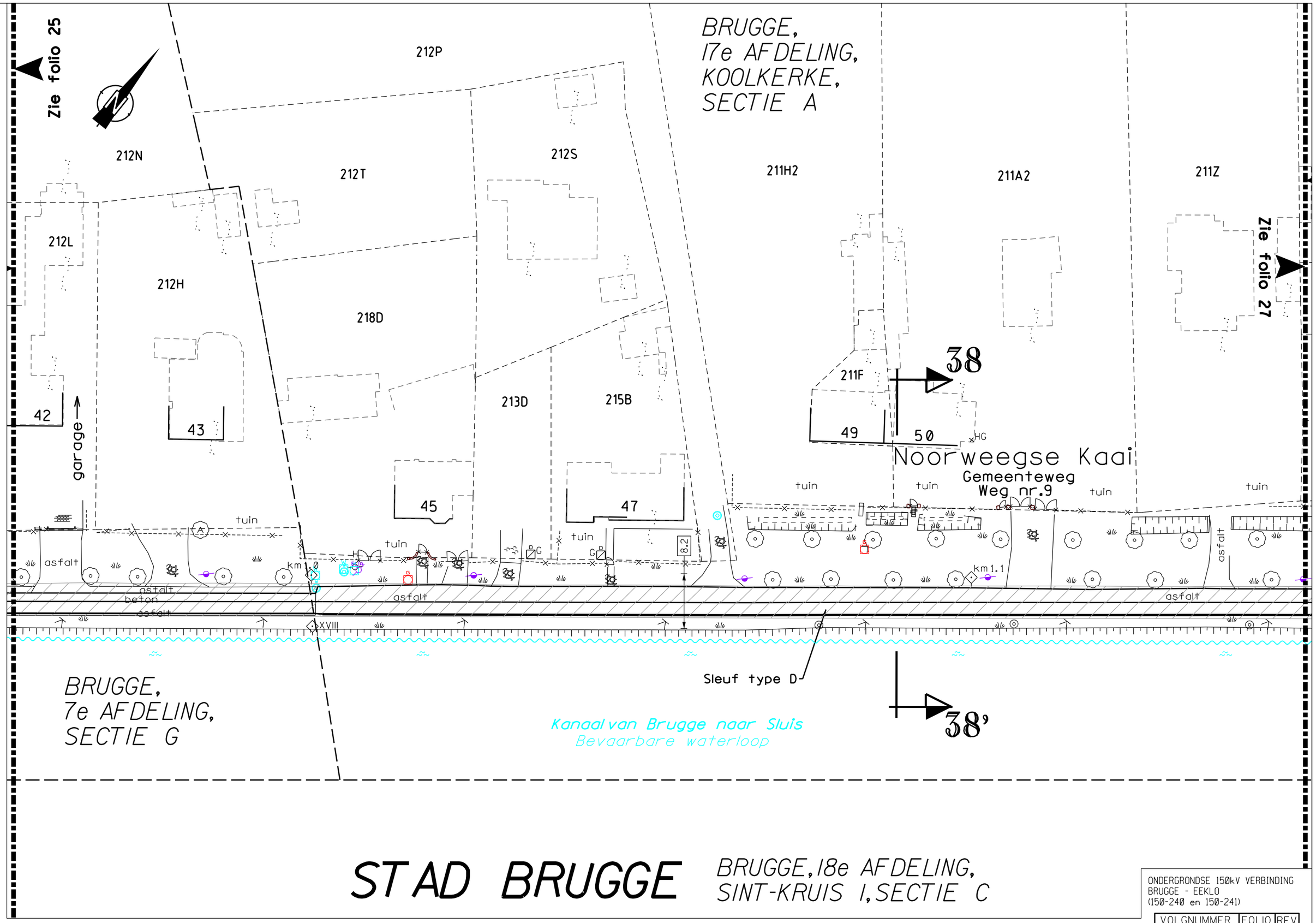

ONDERGRONDSE 150kV VERBINDING
BRUGGE - EEKLO
(150-240 en 150-241)

VOLGNUMMER	FOLIO	REV
3033429	0260	1

DE INLICHTINGEN WORDEN BIJ WIJZE VAN AANDUIDING GEGEVEN EN KUNNEN ONS GEENSZINS VERANTWOORDELIJK STELLEN.

T:421002/5/5001/NWC870/UGU/3033429_003

Zie folio 26

BRUGGE,
17e AFDELING,
KOOLKERKE,
SECTIE A

211E2

207L

211W

211V

53

211F2

211G2

207A

207B

207C

207D

207E

207F

Zie folio 28

39

tuin

fietspad

Noorweegse Kaai
Gemeenteweg
Weg nr.9

R

KB

H

asfalt

km 1.2

km 1.3

8.5

41 40

Sleuf type D

39'

Kanaal van Brugge naar Sluis
Bevaarbare waterloop

Gestuurde boring
Feeder 150-241

Gestuurde boring
Feeder 150-240

STAD BRUGGE

BRUGGE, 18e AFDELING,
SINT-KRUIS 1, SECTIE C

429C

427

426

422

ONDERGRONDSE 150kV VERBINDING
BRUGGE - EEKLO
(150-240 en 150-241)

VOLGNUMMER	FOLIO	REV
3033429	027	01

0 5 10 15 20m

DE INLICHTINGEN WORDEN BIJ WIJZE VAN AANDUIDING GEGEVEN EN KUNNEN ONS GEENSZINS VERANTWOORDELIJK STELLEN.

T: 421002/5/5001/NWC870/UGU/3033429_003

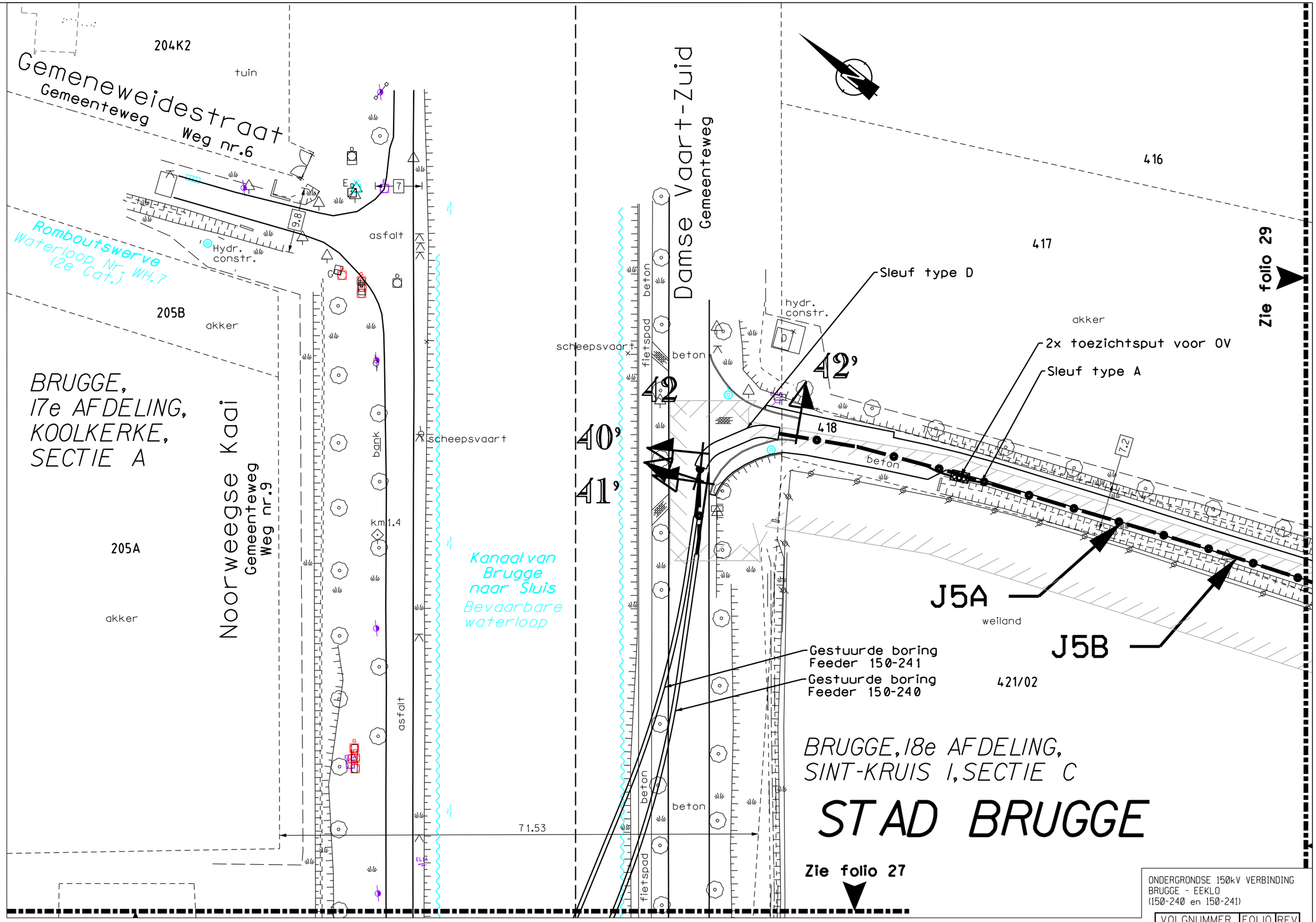

ONDERGRONDSE 150kV VERBINDING
BRUGGE - EEKLO
(150-240 en 150-241)

VOLGNUMMER	FOLIO	REV
303342	9 0280	2

DE INLICHTINGEN WORDEN BIJ WIJZE VAN AANDUIDING GEGEVEN EN KUNNEN ONS GEENSZINS VERANTWOORDELIJK STELLEN.

T:421002/5/5001/NWC870/UGU/3033429_003

STAD BRUGGE

BRUGGE, 18e AFDELING,
SINT-KRUIS I, SECTIE C

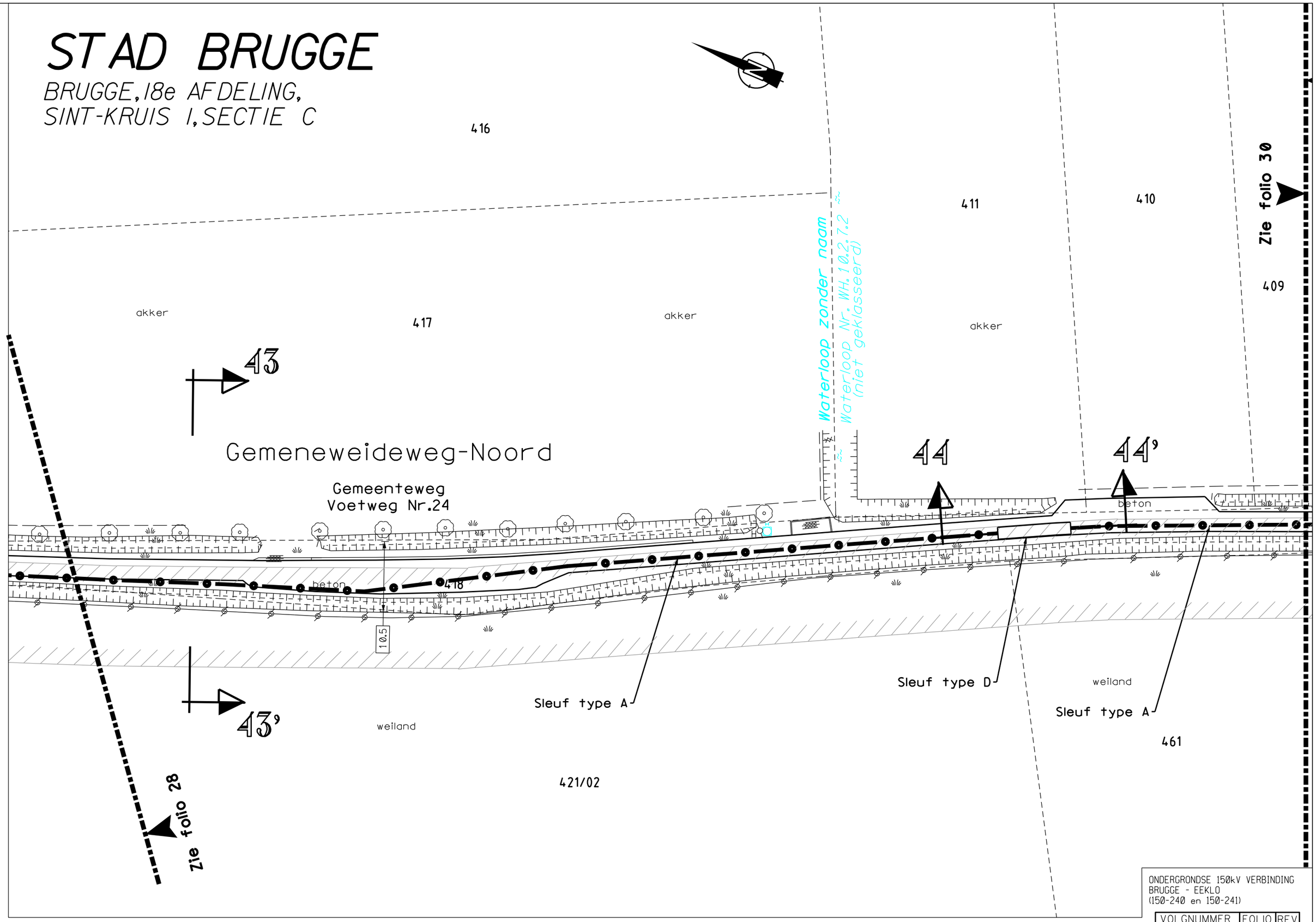

ONDERGRONDSE 150kV VERBINDING
BRUGGE - EEKLO
(150-240 en 150-241)

VOLGNUMMER	FOLIO	REV
3033429	029	02

0 5 10 15 20m

DE INLICHTINGEN WORDEN BIJ WIJZE VAN AANDUIDING GEGEVEN EN KUNNEN ONS GEENSZINS VERANTWOORDELIJK STELLEN.

T: 421002/5/5001/NWC870/UGU/3033429_003

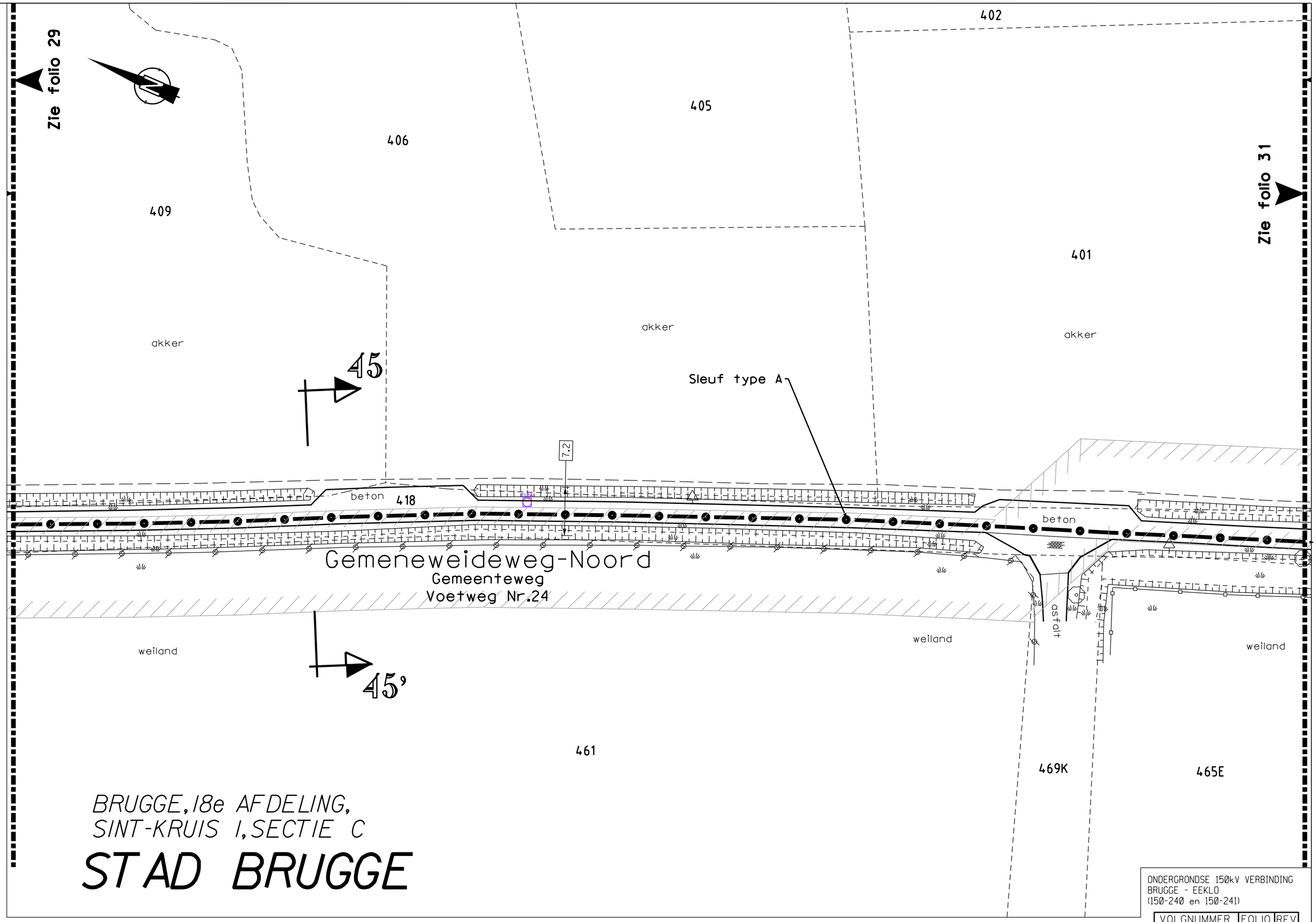

ONDERGRONDSE 150kV VERBINDING
BRUGGE - EEKLO
(150-240 en 150-241)

VOLGNUMMER	FOLIO	REV
303429	03001	

DE INLICHTINGEN WORDEN BIJ WIJZE VAN AANDUIDING GEGEVEN EN KUNNEN ONS GEENSZINS VERANTWOORDELIJK STELLEN.

T: 421002/5/5001/NWC870/UGU/3033429_003

STAD BRUGGE

BRUGGE, 18e AFDELING,
SINT-KRUIS I, SECTIE C

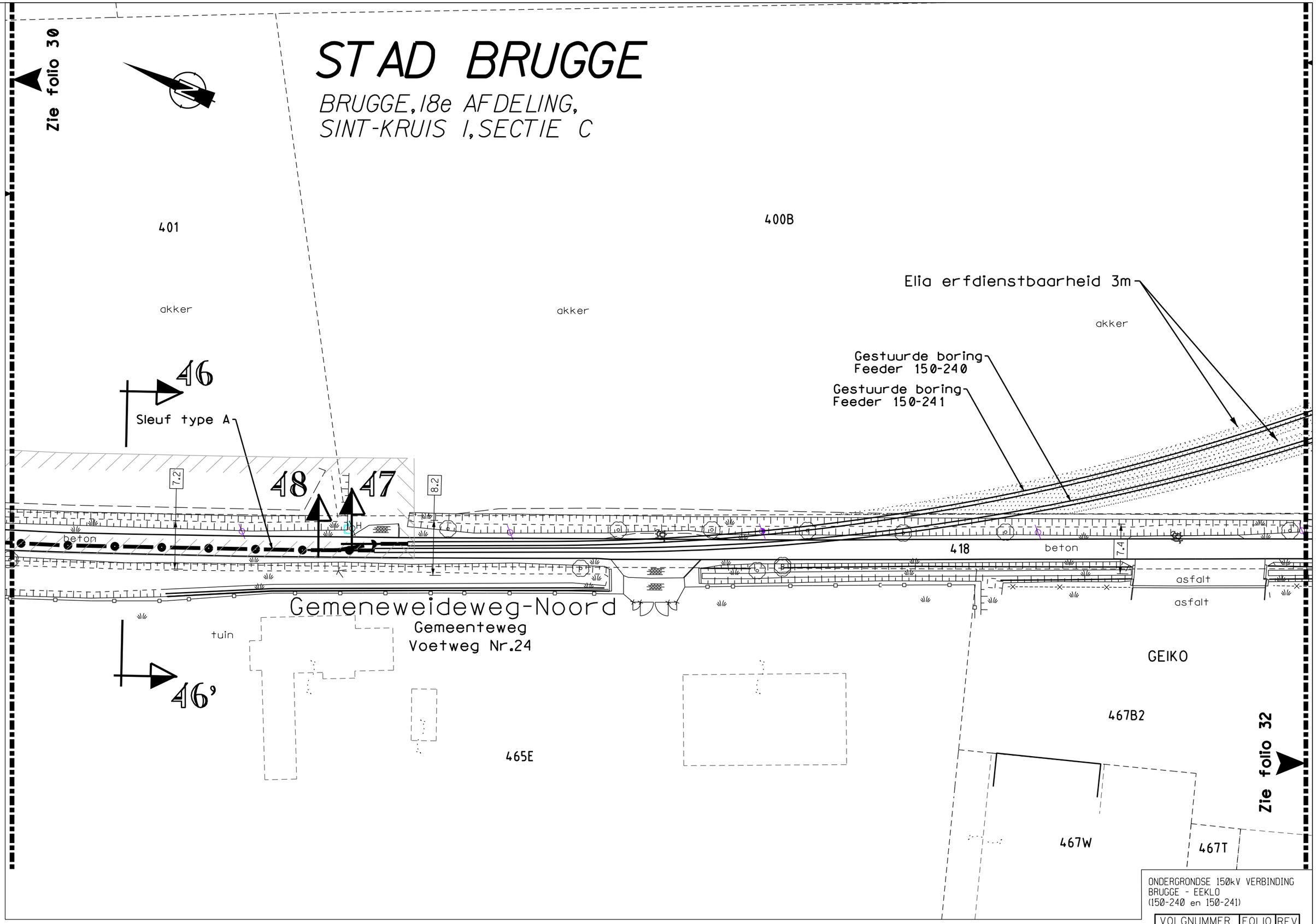

ONDERGRONDSE 150kV VERBINDING
BRUGGE - EEKLO
(150-240 en 150-241)

VOLGNUMMER	FOLIO	REV
3033429	031	01

DE INLICHTINGEN WORDEN BIJ WIJZE VAN AANDUIDING GEGEVEN EN KUNNEN ONS GEENSZINS VERANTWOORDELIJK STELLEN.

T: 421002/5/5001/NWC870/UGU/3033429_003

STAD BRUGGE

BRUGGE, 18e AFDELING,
SINT-KRUIS I, SECTIE C

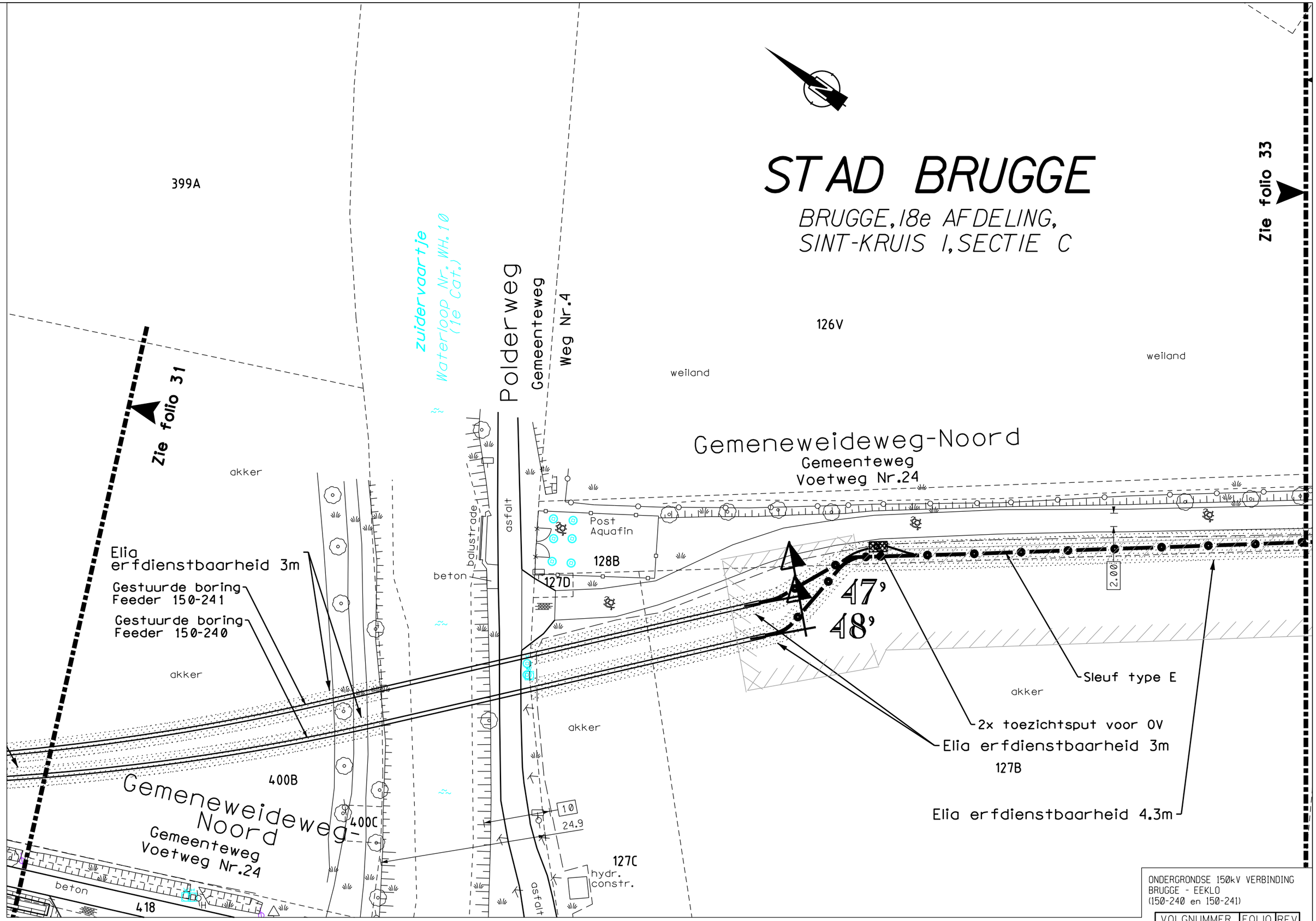

ONDERGRONDSE 150kV VERBINDING
BRUGGE - EEKLO
(150-240 en 150-241)

VOLGNUMMER	FOLIO	REV
303342909	032	01

0 5 10 15 20m

DE INLICHTINGEN WORDEN BIJ WIJZE VAN AANDUIDING GEGEVEN EN KUNNEN ONS GEENSZINS VERANTWOORDELIJK STELLEN.

T:421002/5/5001/NWC870/UGU/3033429.003

STAD BRUGGE

BRUGGE, 18e AFDELING,
SINT-KRUIS I, SECTIE C

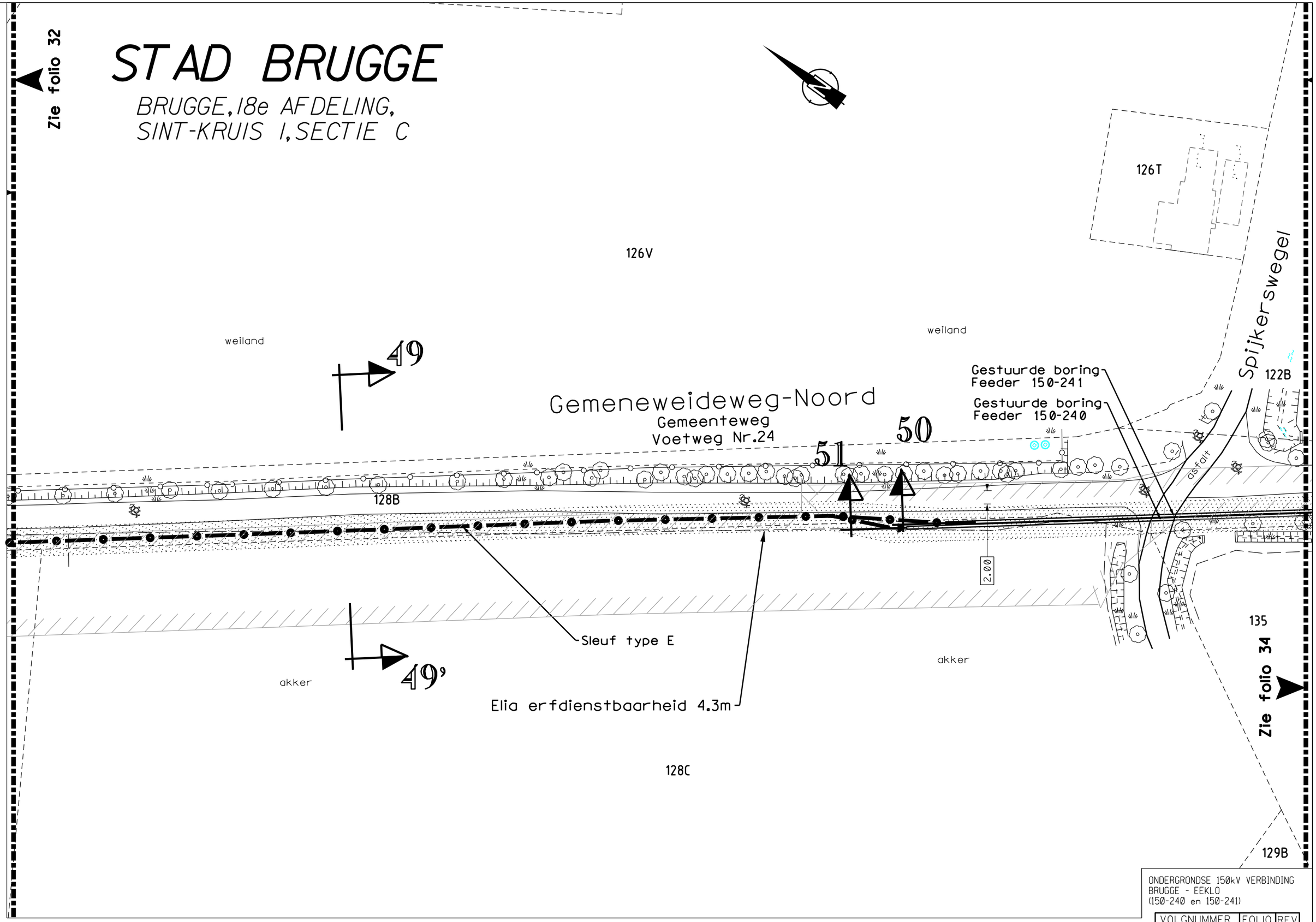

ONDERGRONDSE 150kV VERBINDING
BRUGGE - EEKLO
(150-240 en 150-241)

VOLGNUMMER	FOLIO	REV
303342903302		

0 5 10 15 20m

DE INLICHTINGEN WORDEN BIJ WIJZE VAN AANDUIDING GEGEVEN EN KUNNEN ONS GEENSZINS VERANTWOORDELIJK STELLEN.

T:421002/5/5001/NWC870/UGU/3033429.003

STAD BRUGGE

BRUGGE, 18e AFDELING,
SINT-KRUIS I, SECTIE C

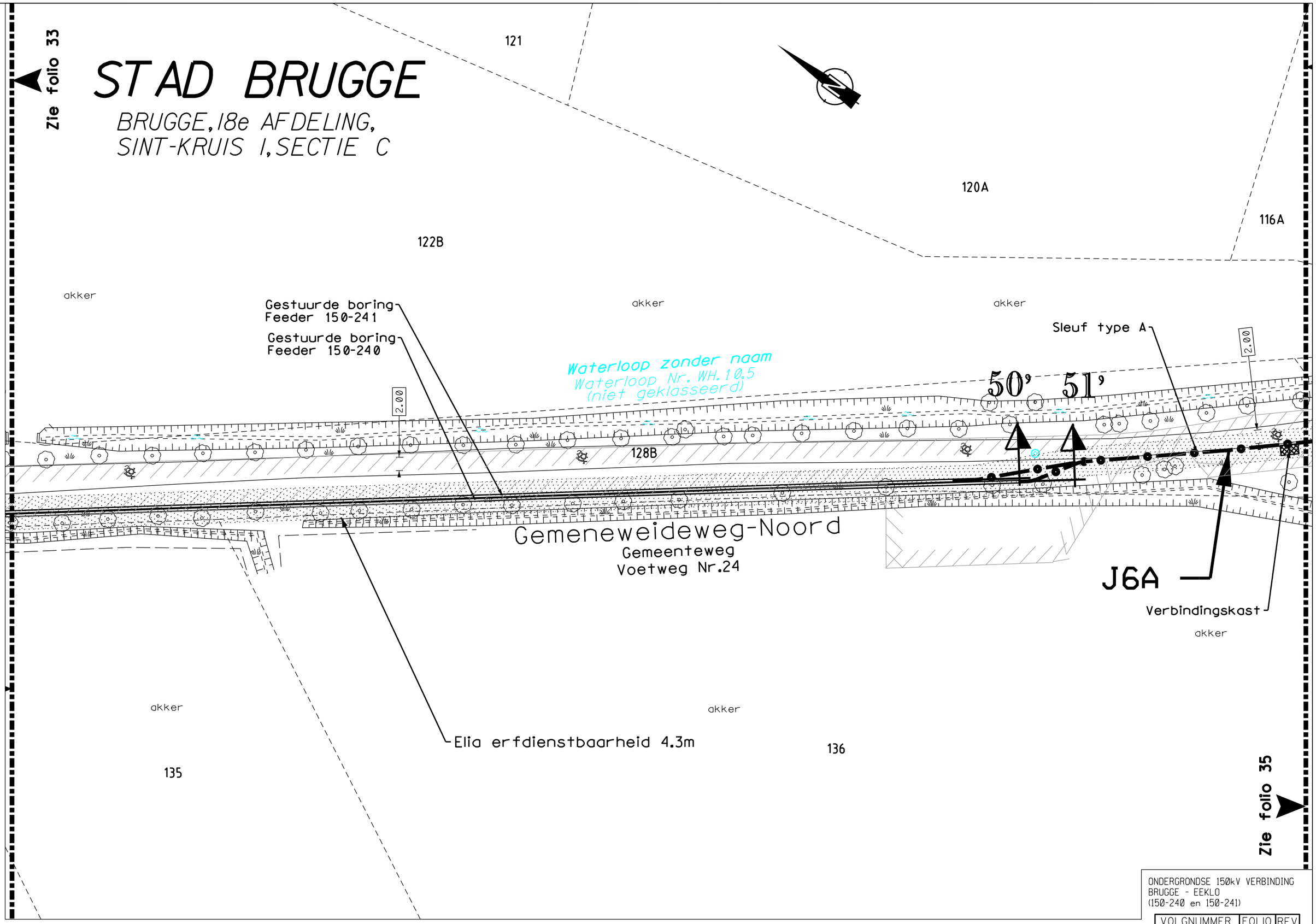

ONDERGRONDSE 150kV VERBINDING
BRUGGE - EEKLO
(150-240 en 150-241)

VOLGNUMMER	FOLIO	REV
303429	0340	5

0 5 10 15 20m

DE INLICHTINGEN WORDEN BIJ WIJZE VAN AANDUIDING GEGEVEN EN KUNNEN ONS GEENSZINS VERANTWOORDELIJK STELLEN.

T: 421002/5/5001/NWC870/UGU/30334429_003

STAD BRUGGE

BRUGGE, 18e AFDELING,
SINT-KRUIS I, SECTIE C

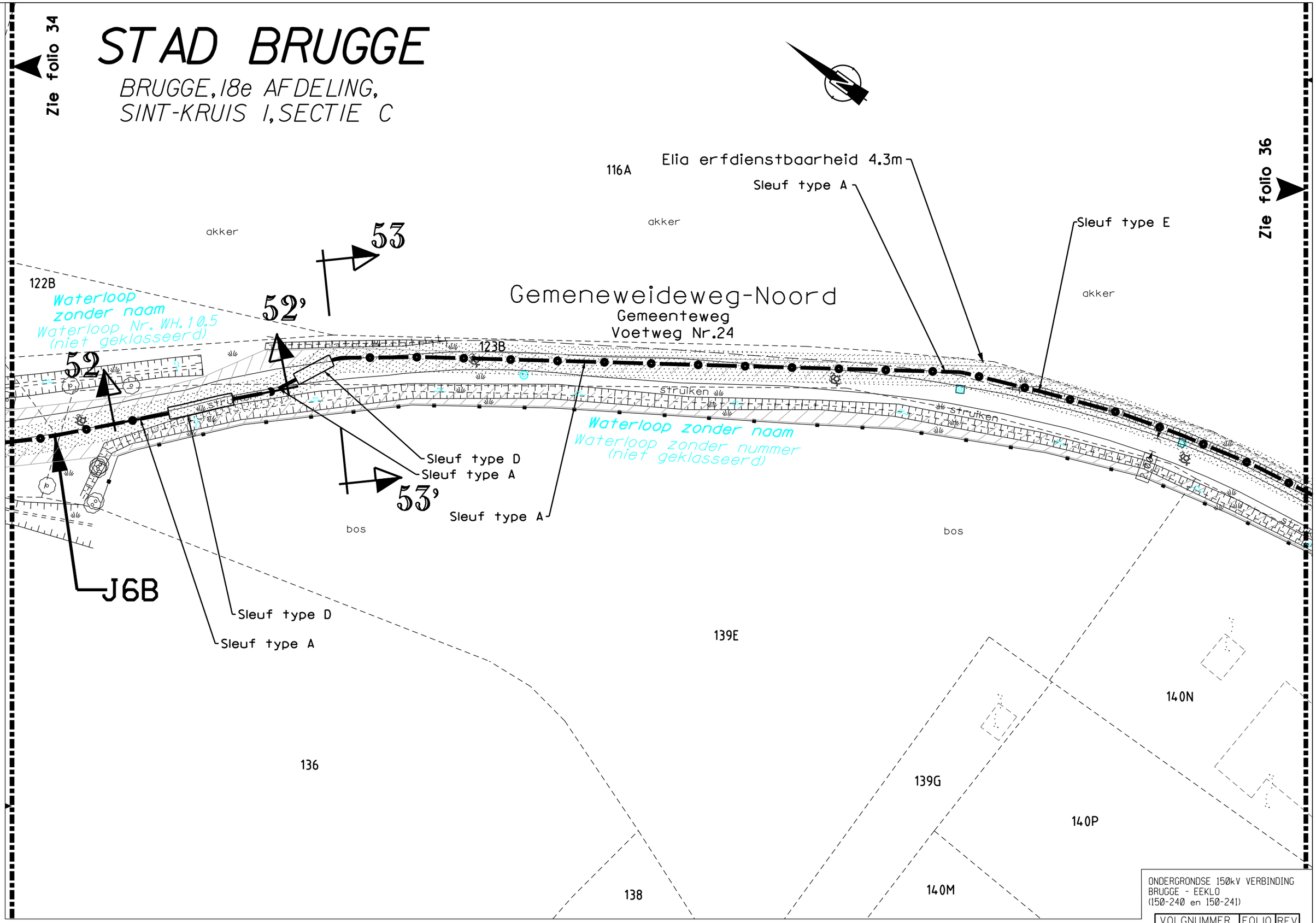

ONDERGRONDSE 150kV VERBINDING
BRUGGE - EEKLO
(150-240 en 150-241)

VOLGNUMMER	FOLIO	REV
303342 9	0350	5

DE INLICHTINGEN WORDEN BIJ WIJZE VAN AANDUIDING GEGEVEN EN KUNNEN ONS GEENSZINS VERANTWOORDELIJK STELLEN.

T: 421002/5/5001/NWC870/UGU/3033429_003

Zie folio 35

Zie folio 37

akker

116B

116A

Sleuf type E

akker

Elia erfdienstbaarheid 4.3m

akker

55

Gemeneweideweg -Noord

Gemeenteweg Voetweg Nr.24

54

124C

54'

Sleuf type E

Sleuf type D

bos

123B

140N

asfalt

Aardenburgseweg

Gemeenteweg Weg Nr.3

asfalt

11.2

12.76

11.1

13.2

221

bos

220

219

bos

229L

222A

55'

beton

DWA

RWA

Waterloop zonder naam

Waterloop zonder nummer (niet geklasseerd)

Gemeneweideweg-Noord

asfalt

142H

beton

asfalt

tuin

beton

63

144C3

144V2

BRUGGE, 18e AFDELING,
SINT-KRUIS 1, SECTIE C

STAD BRUGGE

ONDERGRONDSE 150kV VERBINDING
BRUGGE - EEKLO
(150-240 en 150-241)

VOLGNUMMER	FOLIO	REV
303342903	603	

0 5 10 15 20m

DE INLICHTINGEN WORDEN BIJ WIJZE VAN AANDUIDING GEGEVEN EN KUNNEN ONS GEENSZINS VERANTWOORDELIJK STELLEN.

T:421002/5/5001/NWC870/UGU/3033429_003

STAD BRUGGE

BRUGGE, 18e AFDELING,
SINT-KRUIS 1, SECTIE C

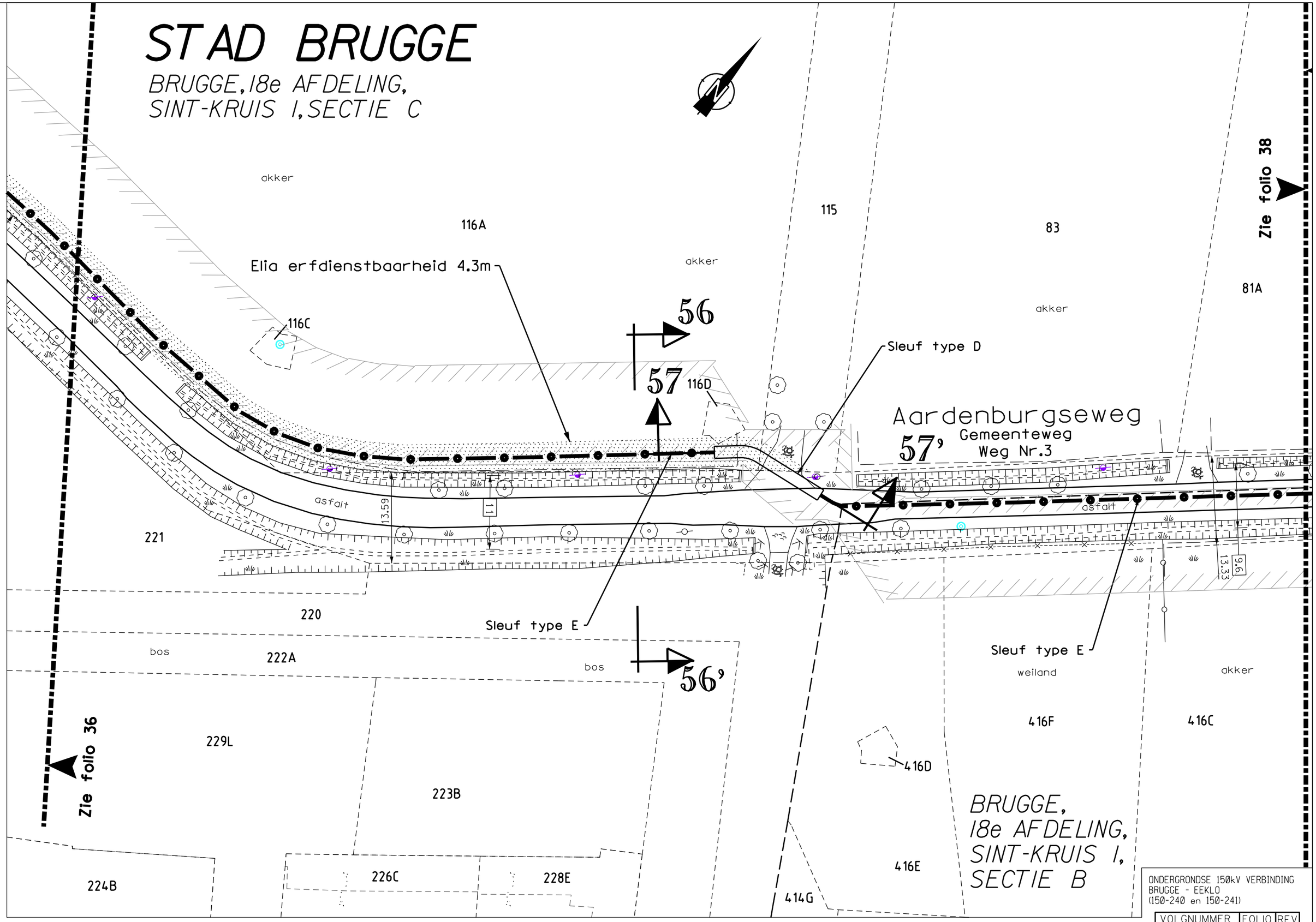

ONDERGRONDSE 150kV VERBINDING
BRUGGE - EEKLO
(150-240 en 150-241)

VOLGNUMMER	FOLIO	REV
303342	9 03	70 3

DE INLICHTINGEN WORDEN BIJ WIJZE VAN AANDUIDING GEGEVEN EN KUNNEN ONS GEENSZINS VERANTWOORDELIJK STELLEN.

T: 421002/5/5001/NWC870/UGU/3033429_003

BRUGGE, 18e AFDELING,
SINT-KRUIS 1, SECTIE C

Zie folio 37

81A

80A

79A

akker

akker

akker

Waterloop zonder naam
Waterloop Nr. WH. 10.2.8
(2e Cat.)

Zie folio 39

Nieuwenhove

Gestuurde boring
Feeder 150-241

Gestuurde boring
Feeder 150-240

76A

Sleuf type A

59

58

13.1

9.2

asfalt

asfalt

DWA

beton
418/02

DWA

Aardenburgseweg
Gemeenteweg
Weg Nr.3

asfalt

akker

akker

akker

416C

418A

Waterloop zonder naam
Waterloop Nr. WH. 10.2.8
(2e Cat.)

Bachten Beukenbos

BRUGGE, 18e AFDELING,
SINT-KRUIS 1, SECTIE B

STAD BRUGGE

ONDERGRONDSE 150kV VERBINDING
BRUGGE - EEKLO
(150-240 en 150-241)

VOLGNUMMER	FOLIO	REV
303342	9038	03

0 5 10 15 20m

DE INLICHTINGEN WORDEN BIJ WIJZE VAN AANDUIDING GEGEVEN EN KUNNEN ONS GEENSZINS VERANTWOORDELIJK STELLEN.

T:421002/5/5001/NWC870/UGU/3033429.003

STAD BRUGGE

BRUGGE, 18e AFDELING,
SINT-KRUIS I, SECTIE C

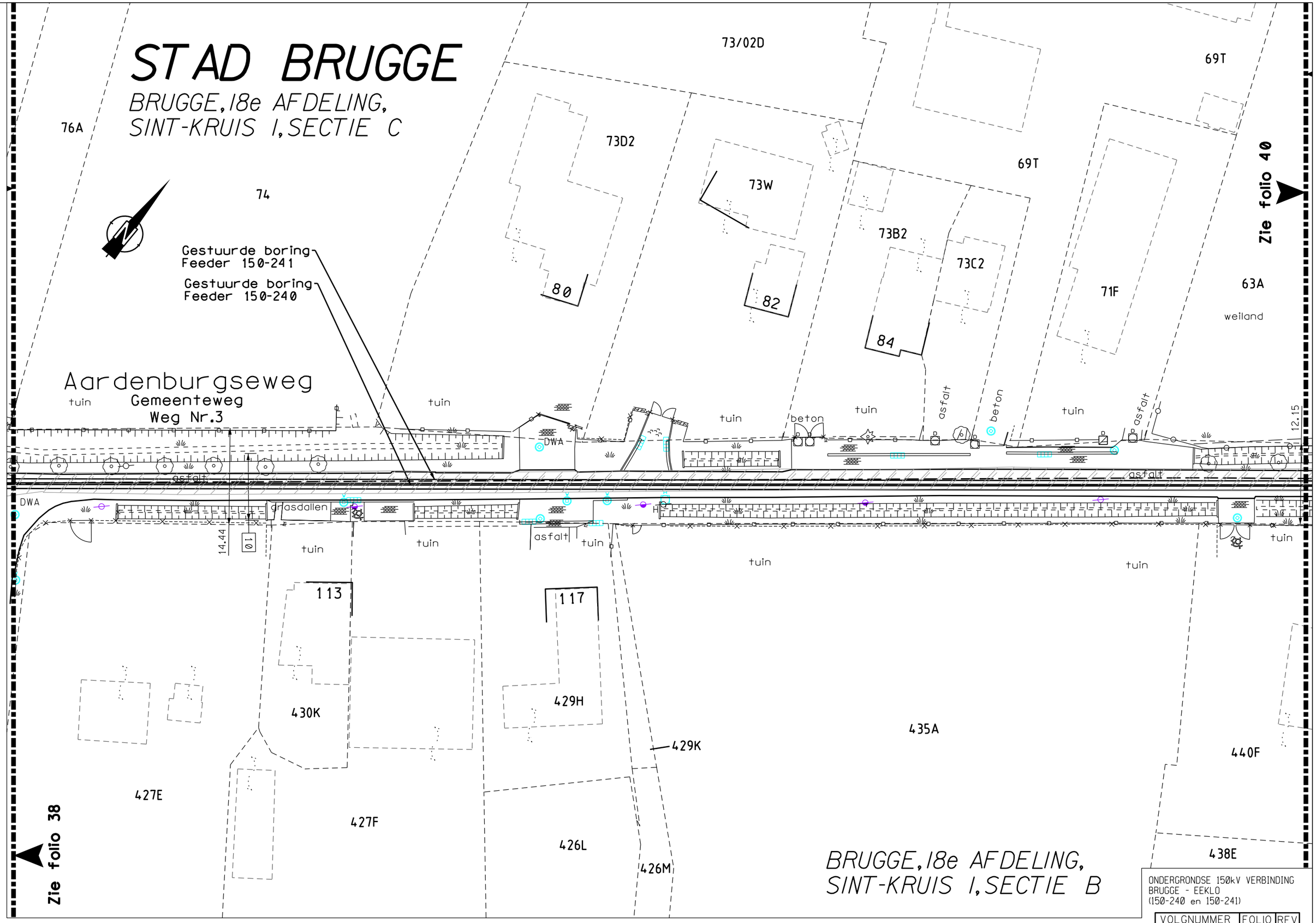

ONDERGRONDSE 150kV VERBINDING
BRUGGE - EEKLO
(150-240 en 150-241)

VOLGNUMMER	FOLIO	REV
3033429	039	02

DE INLICHTINGEN WORDEN BIJ WIJZE VAN AANDUIDING GEGEVEN EN KUNNEN ONS GEENSZINS VERANTWOORDELIJK STELLEN.

T:421002/5/5001/NWC870/UGU/3033429_003

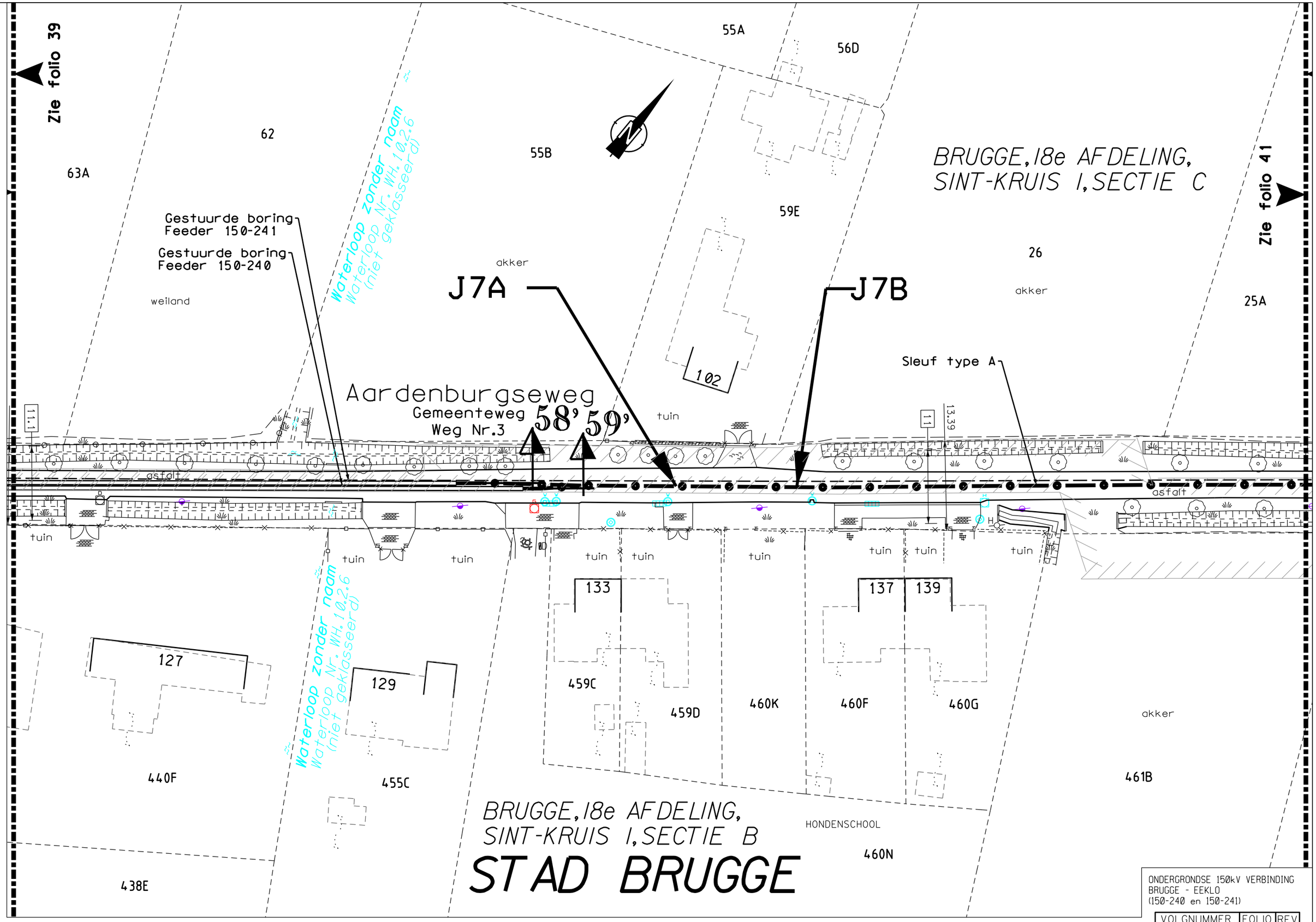

ONDERGRONDSE 150kV VERBINDING
BRUGGE - EEKLO
(150-240 en 150-241)

VOLGNUMMER	FOLIO	REV
303342 9	040	02

DE INLICHTINGEN WORDEN BIJ WIJZE VAN AANDUIDING GEGEVEN EN KUNNEN ONS GEENSZINS VERANTWOORDELIJK STELLEN.

T:421002/5/5001/NWC870/UGU/3033429_003

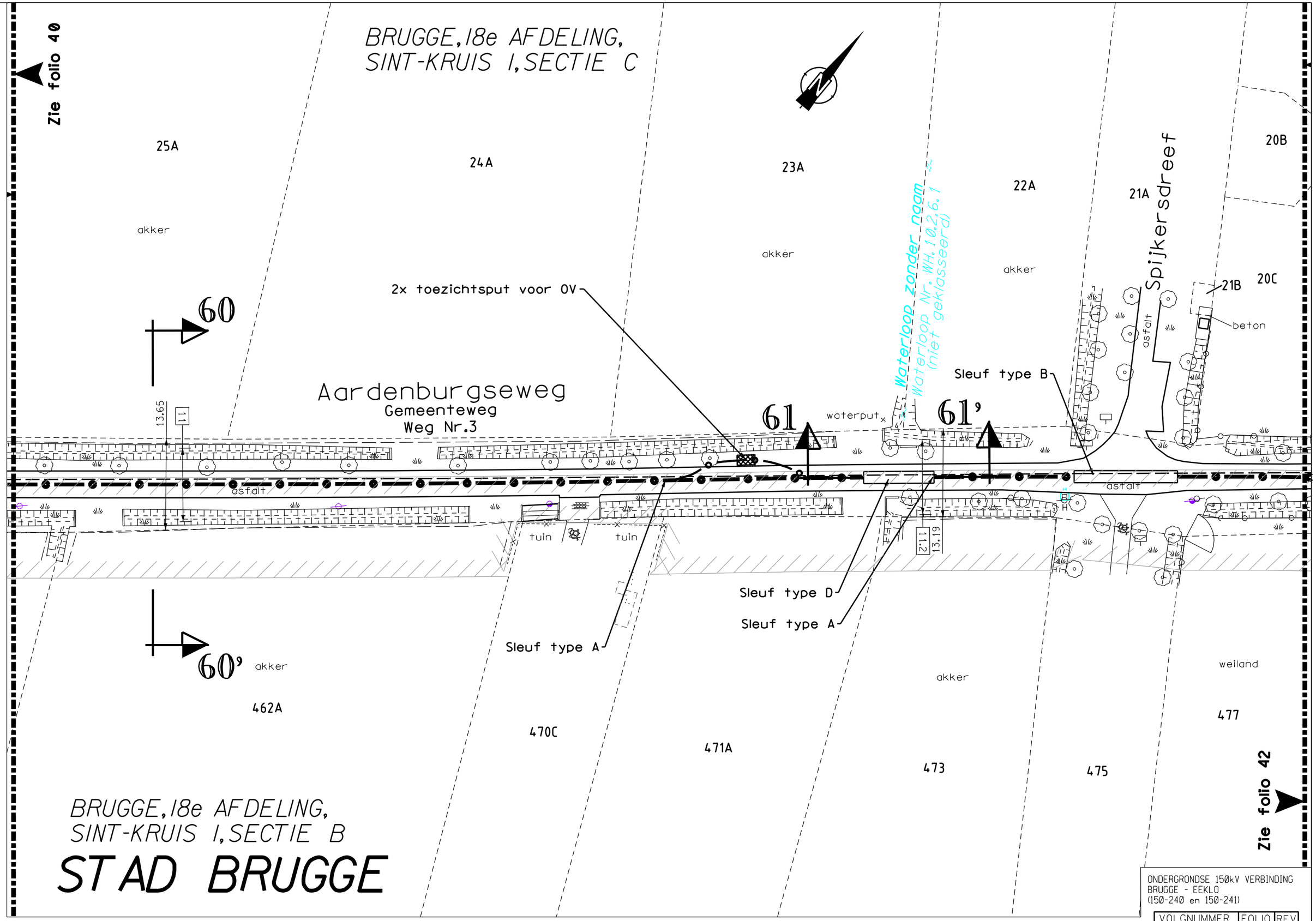

ONDERGRONDSE 150kV VERBINDING
BRUGGE - EEKLO
(150-240 en 150-241)

VOLGNUMMER	FOLIO	REV
303342	9 041	02

DE INLICHTINGEN WORDEN BIJ WIJZE VAN AANDUIDING GEGEVEN EN KUNNEN ONS GEENSZINS VERANTWOORDELIJK STELLEN.

T: 421002/5/5001/NWC870/UGU/3033429_003

BRUGGE, 18e AFDELING,
SINT-KRUIS 1, SECTIE C

Zie folio 41

20C

18A

17C

15A

weiland

weiland

weiland

Sleuf type A

62

Waterloop zonder naam
Waterloop Nr. WH.10.2.5
(niet geklasseerd)

Sleuf type D

9K

63

63'

waterput

10.6

14.48

10

14

asfalt

asfalt

Aardenburgseweg
Gemeenteweg
Weg Nr.3

62'

weiland

akker

akker

477

478

480

481B

Zie folio 43

BRUGGE, 18e AFDELING,
SINT-KRUIS 1, SECTIE B

STAD BRUGGE

ONDERGRONDSE 150kV VERBINDING
BRUGGE - EEKLO
(150-240 en 150-241)

0 5 10 15 20m

VOLGNUMMER	FOLIO	REV
303429	042	02

DE INLICHTINGEN WORDEN BIJ WIJZE VAN AANDUIDING GEGEVEN EN KUNNEN ONS GEENSZINS VERANTWOORDELIJK STELLEN.

T:421002/5/5001/NWC870/UGU/3033429_003

STAD BRUGGE

BRUGGE, 18e AFDELING,
SINT-KRUIS 1, SECTIE C

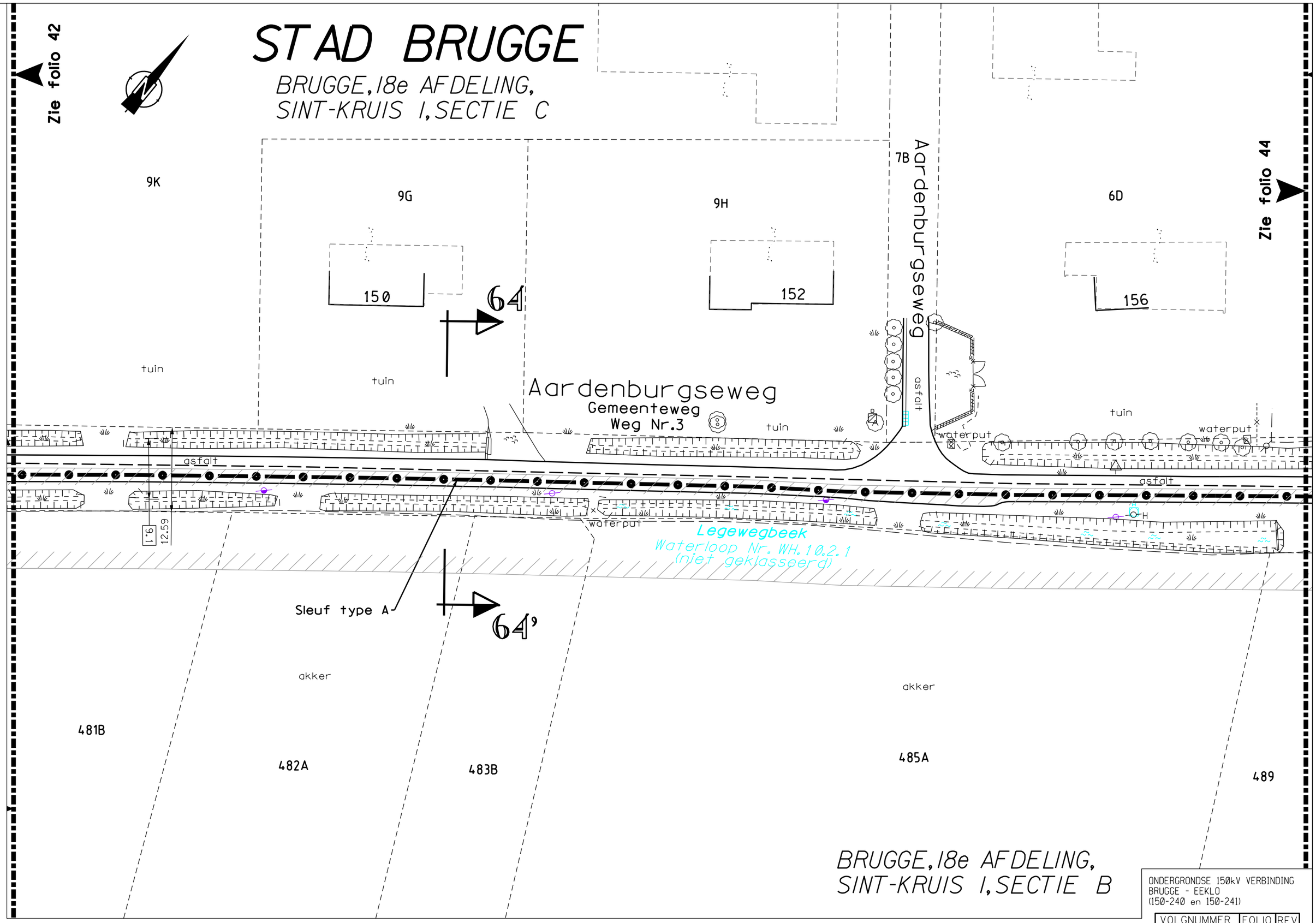

ONDERGRONDSE 150kV VERBINDING
BRUGGE - EEKLO
(150-240 en 150-241)

VOLGNUMMER	FOLIO	REV
3033429	043	01

0 5 10 15 20m

DE INLICHTINGEN WORDEN BIJ WIJZE VAN AANDUIDING GEGEVEN EN KUNNEN ONS GEENSZINS VERANTWOORDELIJK STELLEN.

T:421002/5/5001/NWC870/UGU/3033429_003

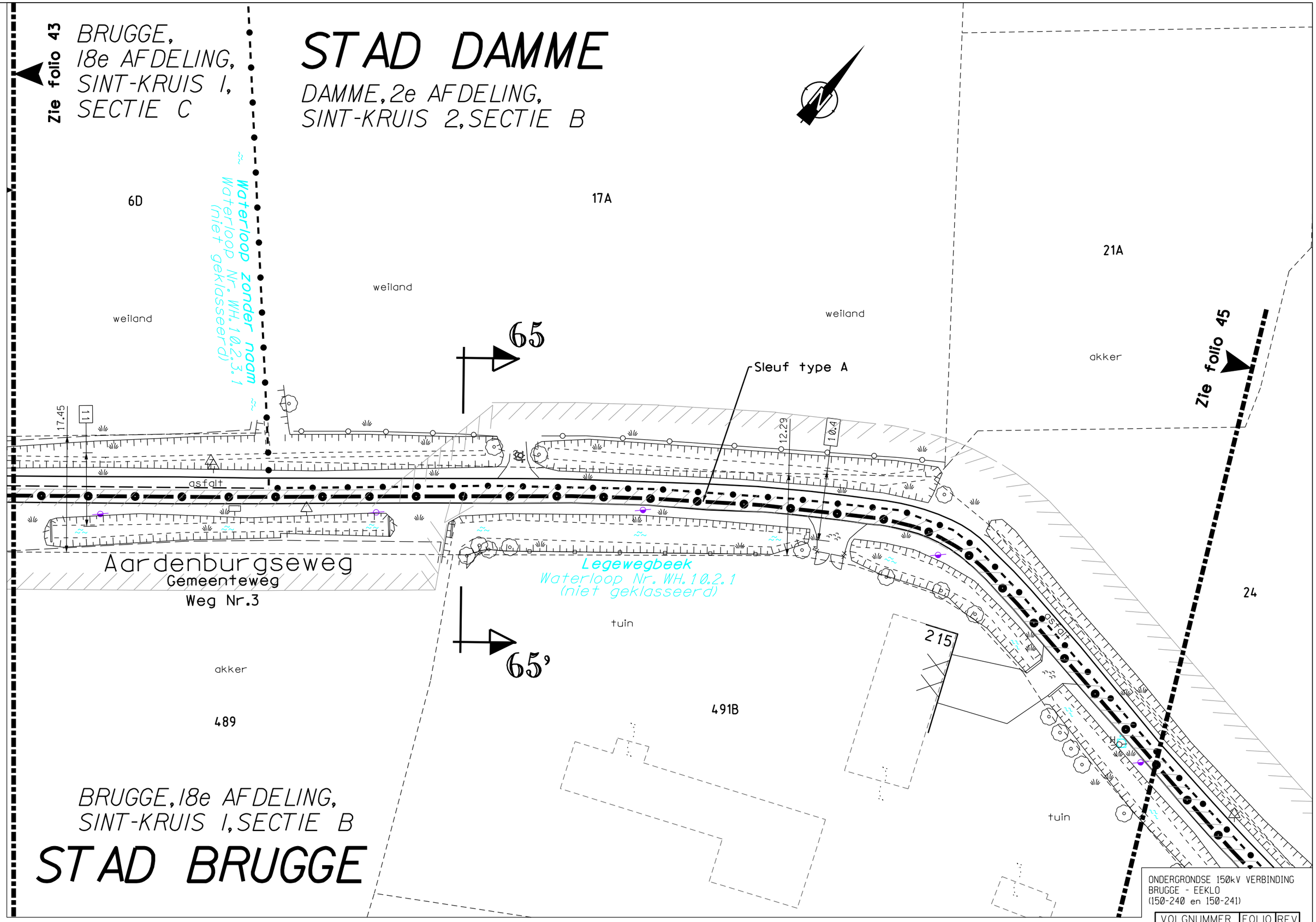

ONDERGRONDSE 150kV VERBINDING
BRUGGE - EEKLO
(150-240 en 150-241)

VOLGNUMMER	FOLIO	REV
303342	0440	1

DE INLICHTINGEN WORDEN BIJ WIJZE VAN AANDUIDING GEGEVEN EN KUNNEN ONS GEENSZINS VERANTWOORDELIJK STELLEN.

T: 421002/5/5001/NWC870/UGU/3033429_003

DAMME,
2e AFDELING,
SINT-KRUIS 2,
SECTIE B

24

akker

24

Broekweg

Waterloop zonder naam
Waterloop Nr. WH.10.2.3
(niet geklasseerd)

STAD DAMME

DAMME, 2e AFDELING,
SINT-KRUIS 2, SECTIE A

Zie folio 46

25

akker

10.7

11.56

Aardenburgseweg
Weg Nr.3
Gemeenteweg

asfalt

66

Sleuf type A

J8A

491B

67

67

10.93

11

Legewegbeek
Waterloop Nr. WH.10.2.1
(niet geklasseerd)

akker

494A

492A

Sleuf type A

504A

66'

Sleuf type D

Legewegbeek
Waterloop Nr. WH.10.2.1
(2e Cat.)

weiland

506

505

Zie folio 44

BRUGGE, 18e AFDELING,
SINT-KRUIS 1, SECTIE B

STAD BRUGGE

ONDERGRONDSE 150kV VERBINDING
BRUGGE - EEKLO
(150-240 en 150-241)

VOLGNUMMER	FOLIO	REV
3033429	0452	

0 5 10 15 20m

DE INLICHTINGEN WORDEN BIJ WIJZE VAN AANDUIDING GEGEVEN EN KUNNEN ONS GEENSZINS VERANTWOORDELIJK STELLEN.

T: 421002/5/5001/NWC870/UGU/3033429_003

STAD DAMME

DAMME, 2e AFDELING,
SINT-KRUIS 2, SECTIE A

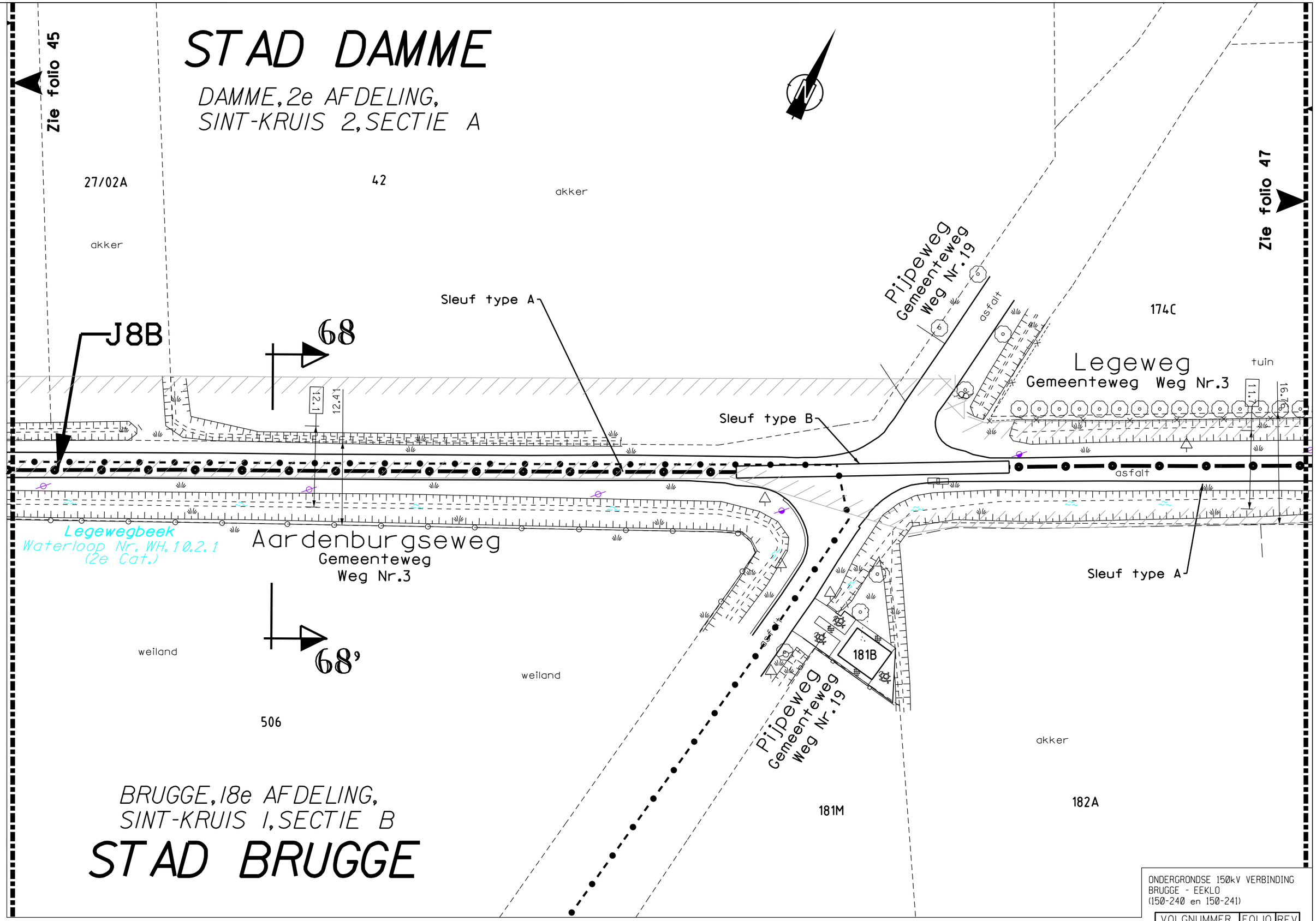

ONDERGRONDSE 150kV VERBINDING
BRUGGE - EEKLO
(150-240 en 150-241)

VOLGNUMMER	FOLIO	REV
3033429	0460	3

DE INLICHTINGEN WORDEN BIJ WIJZE VAN AANDUIDING GEGEVEN EN KUNNEN ONS GEENSZINS VERANTWOORDELIJK STELLEN.

T:421002/5/5001/NWC870/UGU/3033429_003

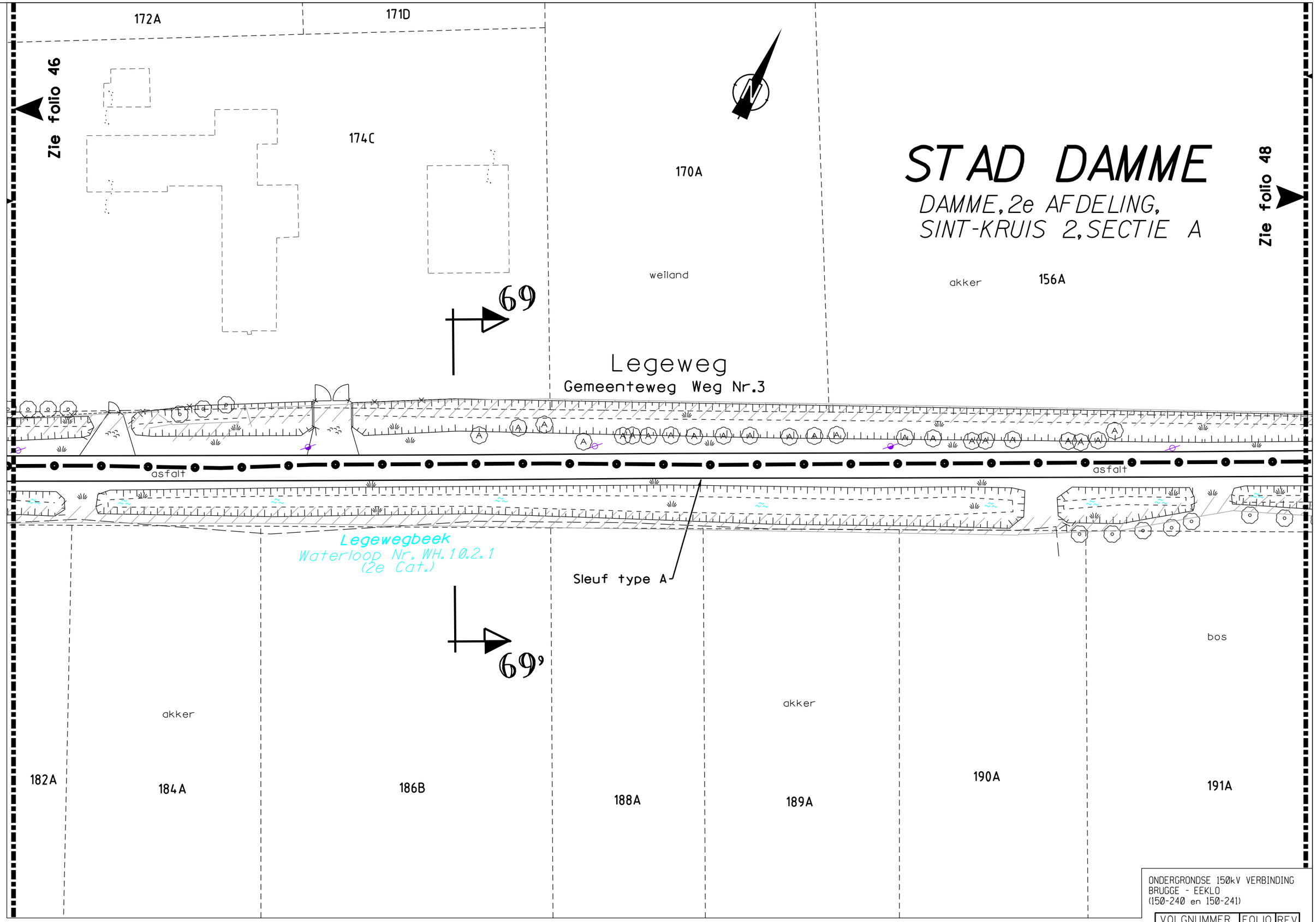

ONDERGRONDSE 150kV VERBINDING
BRUGGE - EEKLO
(150-240 en 150-241)

VOLGNUMMER	FOLIO	REV
3033429	0470	3

DE INLICHTINGEN WORDEN BIJ WIJZE VAN AANDUIDING GEGEVEN EN KUNNEN ONS GEENSZINS VERANTWOORDELIJK STELLEN.

T: 421002/5/5001/NWC870/UGU/3033429_003

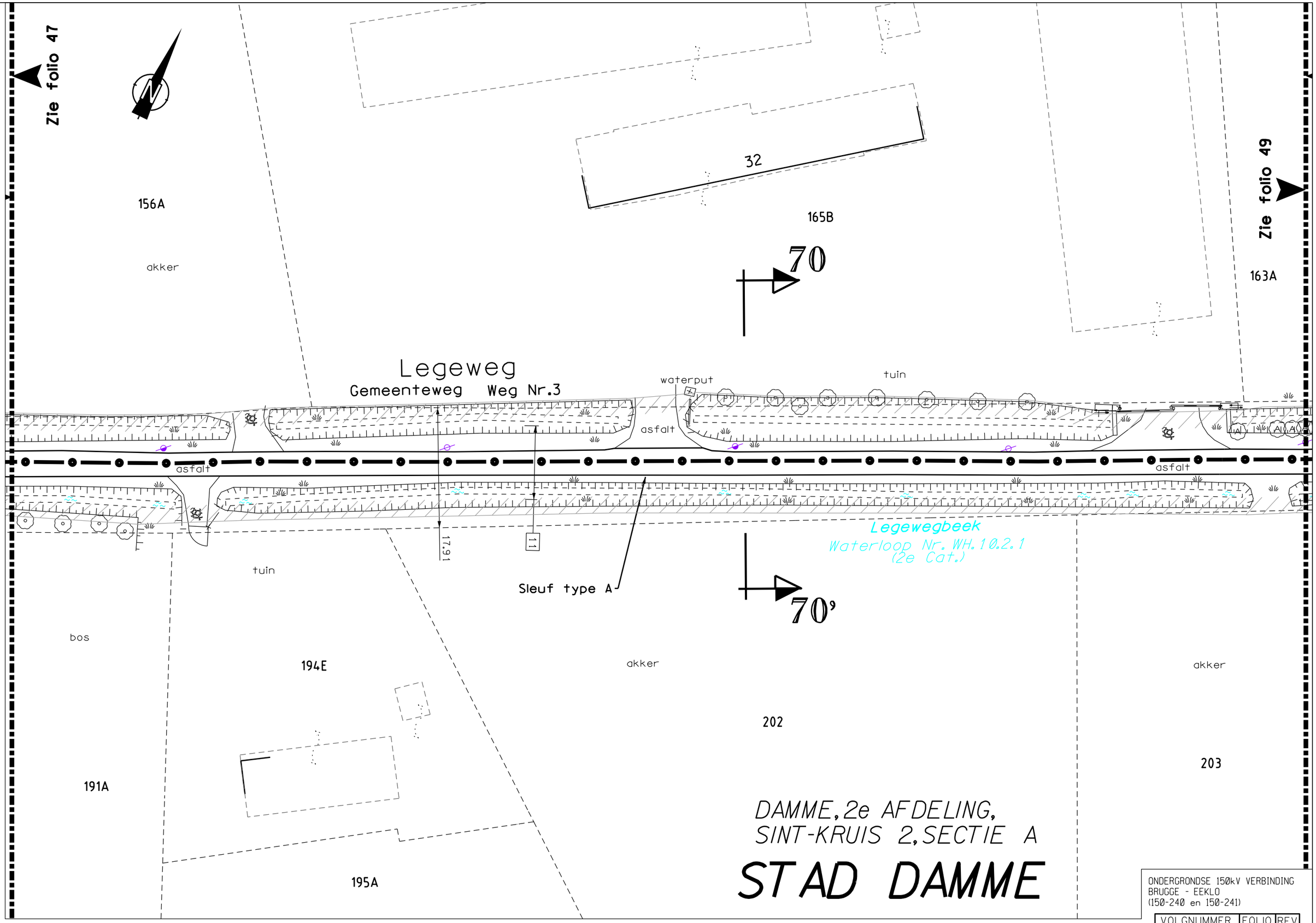

ONDERGRONDSE 150kV VERBINDING
BRUGGE - EEKLO
(150-240 en 150-241)

VOLGNUMMER	FOLIO	REV
303342904803		

DE INLICHTINGEN WORDEN BIJ WIJZE VAN AANDUIDING GEGEVEN EN KUNNEN ONS GEENSZINS VERANTWOORDELIJK STELLEN.

T:421002/5/5001/NWC870/UGU/3033429_003

STAD DAMME

DAMME, 2e AFDELING,
SINT-KRUIS 2, SECTIE A

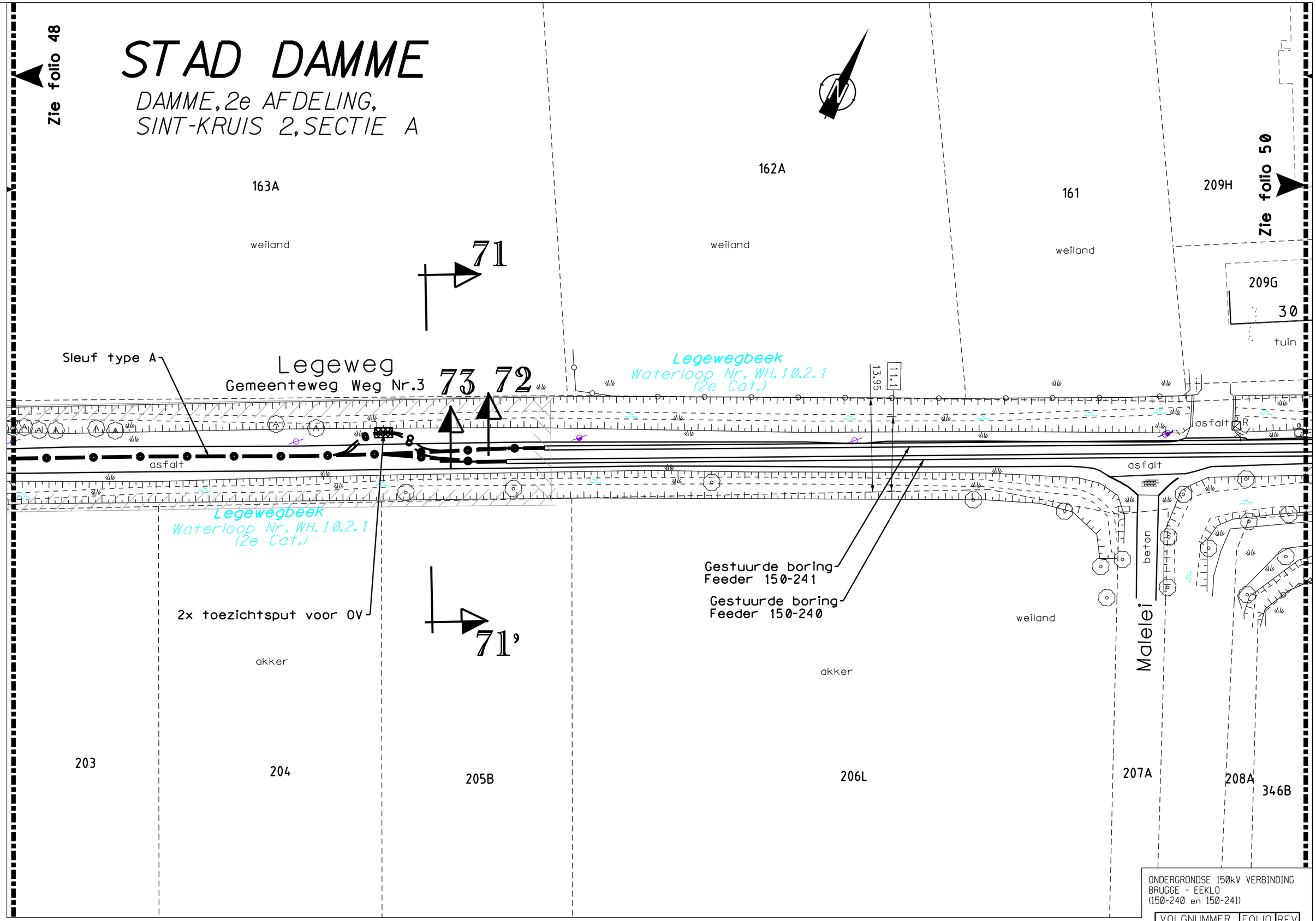

ONDERGRONDSE 150kV VERBINDING
BRUGGE - EEKLO
(150-240 en 150-241)

VOLGNUMMER	FOLIO	REV
303342	0490	3

0 5 10 15 20m

DE INLICHTINGEN WORDEN BIJ WIJZE VAN AANDUIDING GEGEVEN EN KUNNEN ONS GEENSZINS VERANTWOORDELIJK STELLEN.

T:421002/5/5001/NWC870/UGU/3033429_003

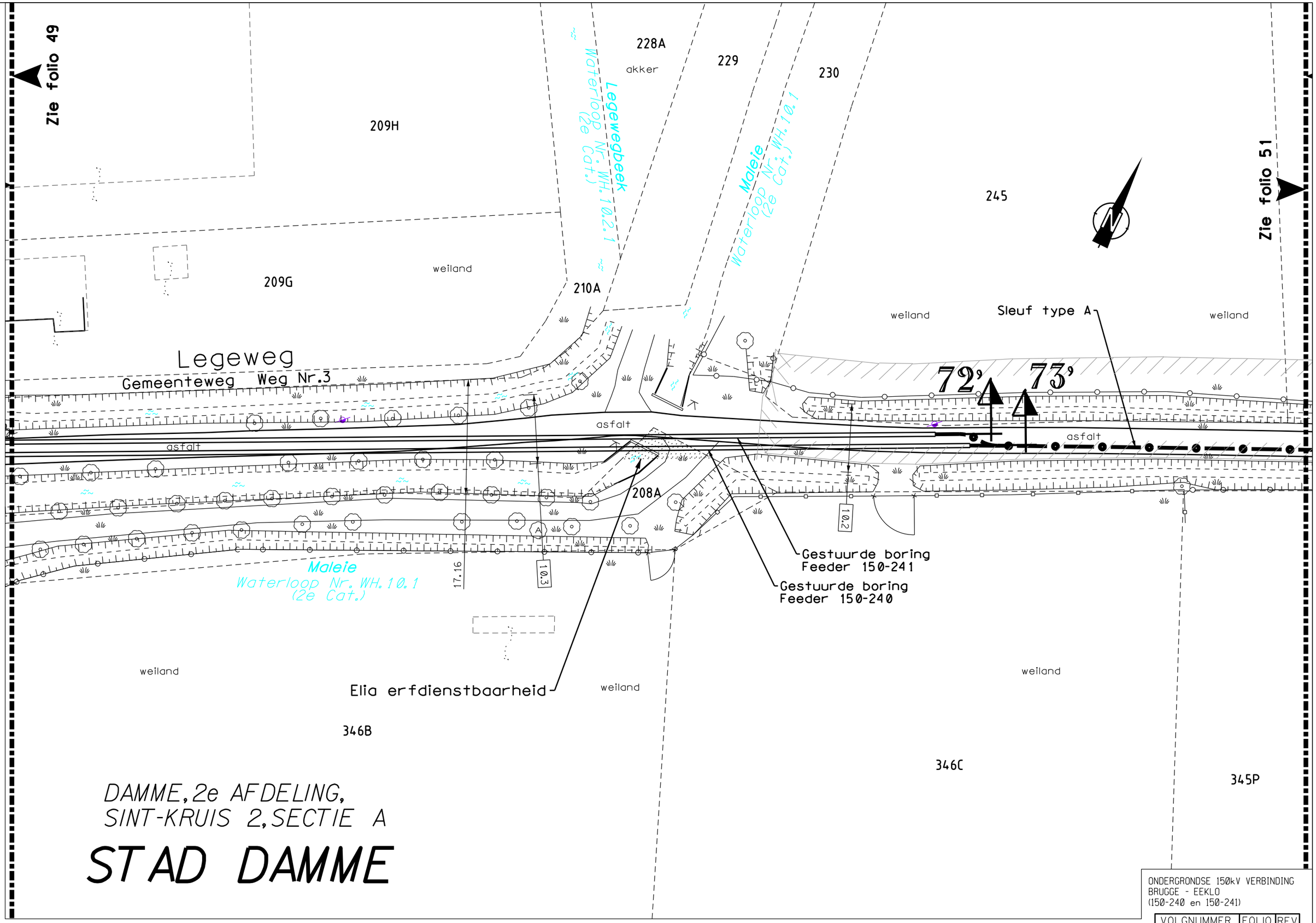

ONDERGRONDSE 150kV VERBINDING
BRUGGE - EEKLO
(150-240 en 150-241)

VOLGNUMMER	FOLIO	REV
30334290	500	1

DE INLICHTINGEN WORDEN BIJ WIJZE VAN AANDUIDING GEGEVEN EN KUNNEN ONS GEENSZINS VERANTWOORDELIJK STELLEN.

T:421002/5/5001/NWC870/UGU/3033429.003

STAD DAMME

DAMME,
2e AFDELING,
SINT-KRUIS 2,
SECTIE A

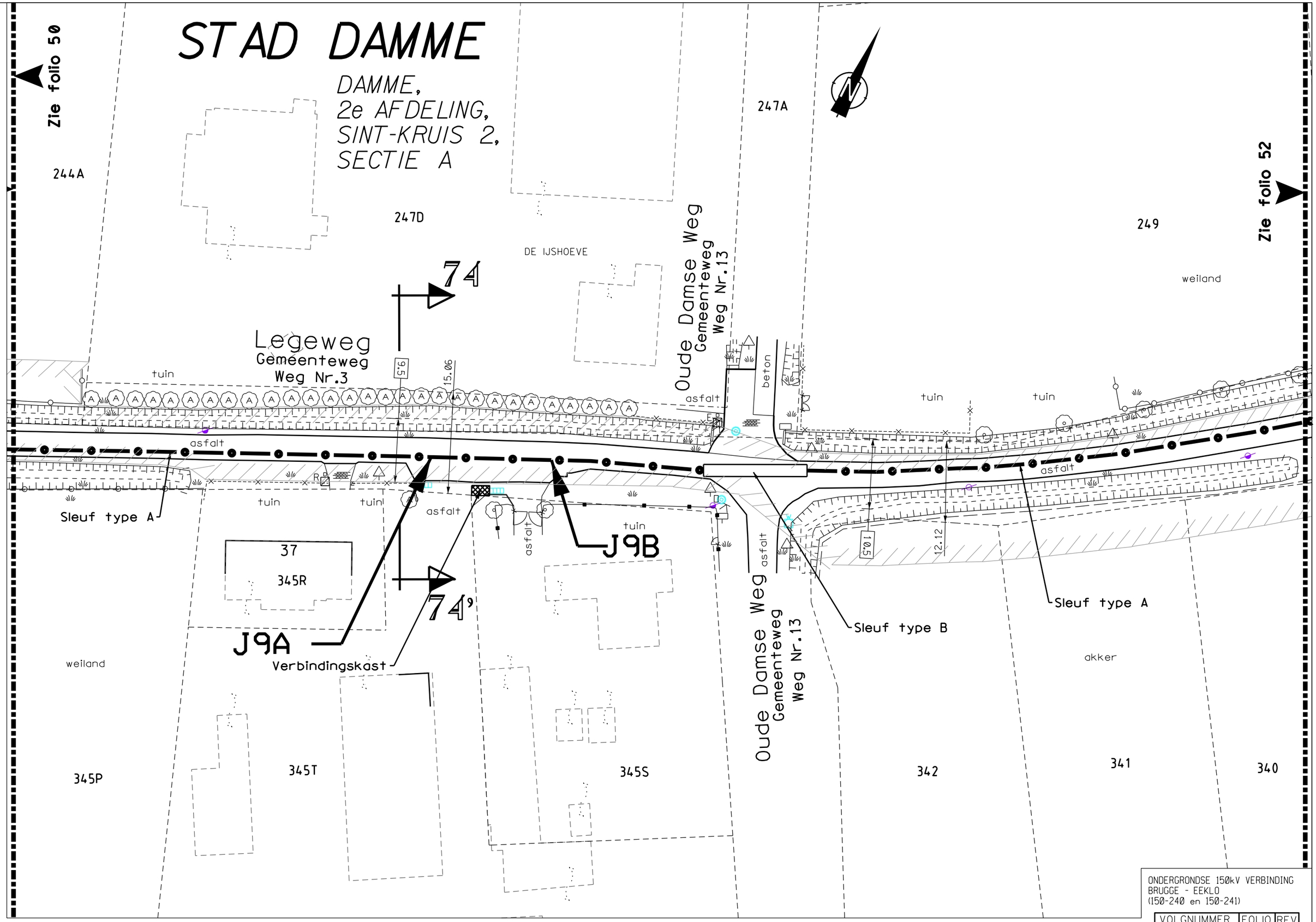

ONDERGRONDSE 150kV VERBINDING
BRUGGE - EEKLO
(150-240 en 150-241)

VOLGNUMMER	FOLIO	REV
303429	051	01

DE INLICHTINGEN WORDEN BIJ WIJZE VAN AANDUIDING GEGEVEN EN KUNNEN ONS GEENSZINS VERANTWOORDELIJK STELLEN.

T:421002/5/5001/NWC870/UGU/3033429_003

STAD DAMME

DAMME, 2e AFDELING,
SINT-KRUIS 2,
SECTIE A

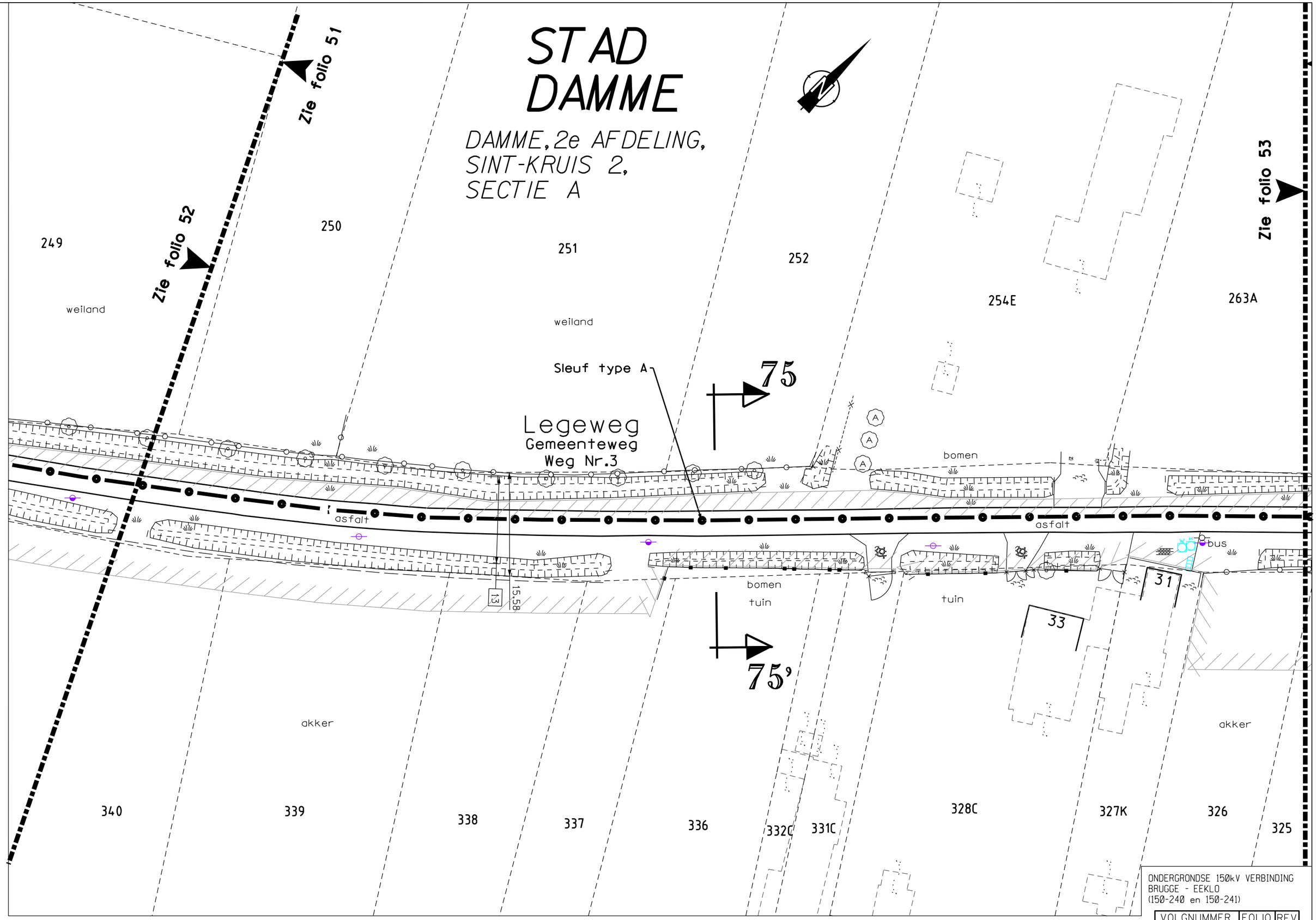

ONDERGRONDSE 150kV VERBINDING
BRUGGE - EEKLO
(150-240 en 150-241)

0 5 10 15 20m

VOLGNUMMER	FOLIO	REV
3033429	052	01

DE INLICHTINGEN WORDEN BIJ WIJZE VAN AANDUIDING GEGEVEN EN KUNNEN ONS GEENSZINS VERANTWOORDELIJK STELLEN.

T: 421002/5/5001/NWC870/UGU/3033429.003

STAD DAMME

DAMME, 2e AFDELING,
SINT-KRUIS 2, SECTIE A

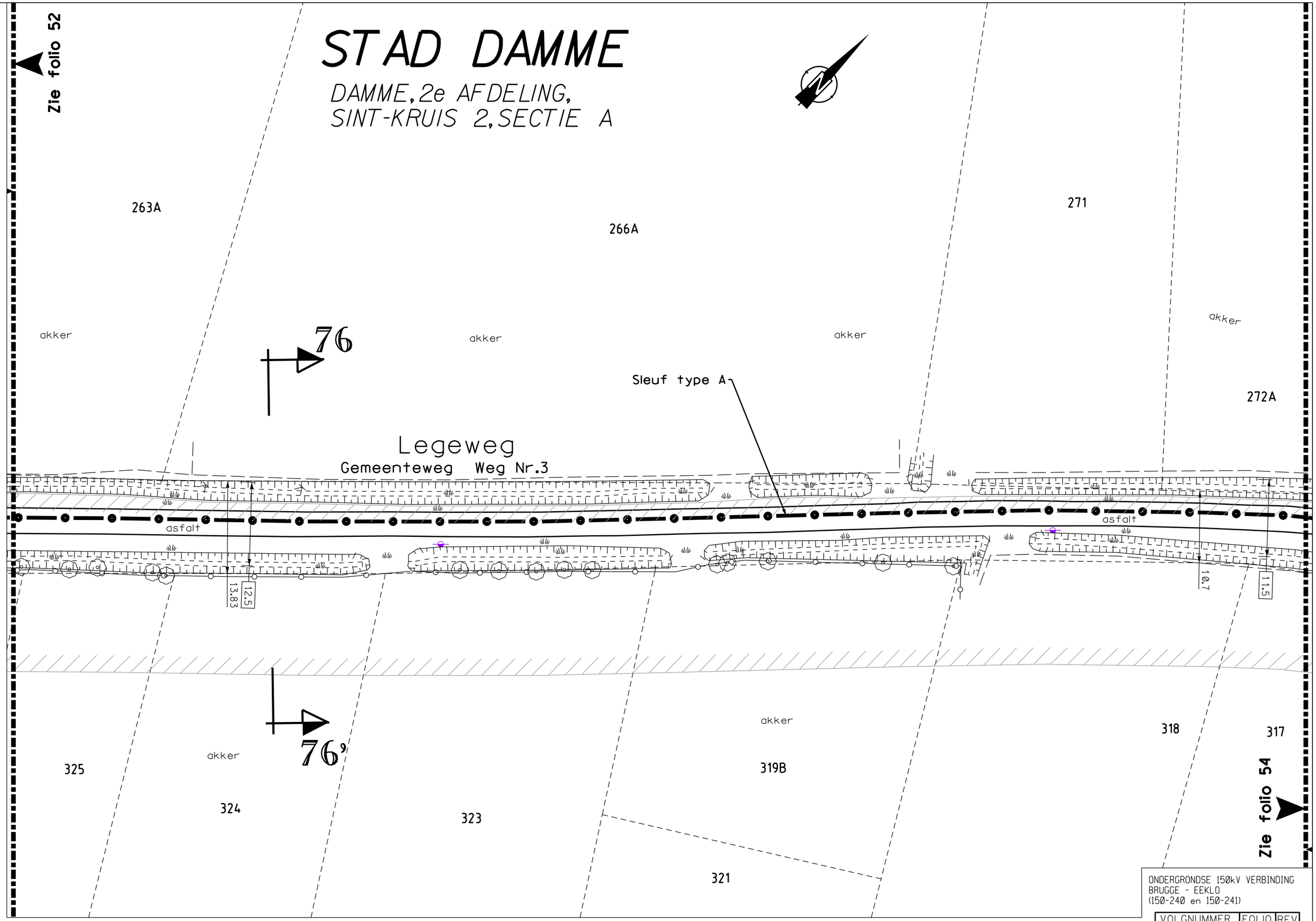

ONDERGRONDSE 150kV VERBINDING
BRUGGE - EEKLO
(150-240 en 150-241)

VOLGNUMMER	FOLIO	REV
303342 9	053	01

0 5 10 15 20m

DE INLICHTINGEN WORDEN BIJ WIJZE VAN AANDUIDING GEGEVEN EN KUNNEN ONS GEENSZINS VERANTWOORDELIJK STELLEN.

T: 421002/5/5001/NWC870/UGU/3033429_003

STAD DAMME

DAMME, 2e AFDELING,
SINT-KRUIS 2, SECTIE A

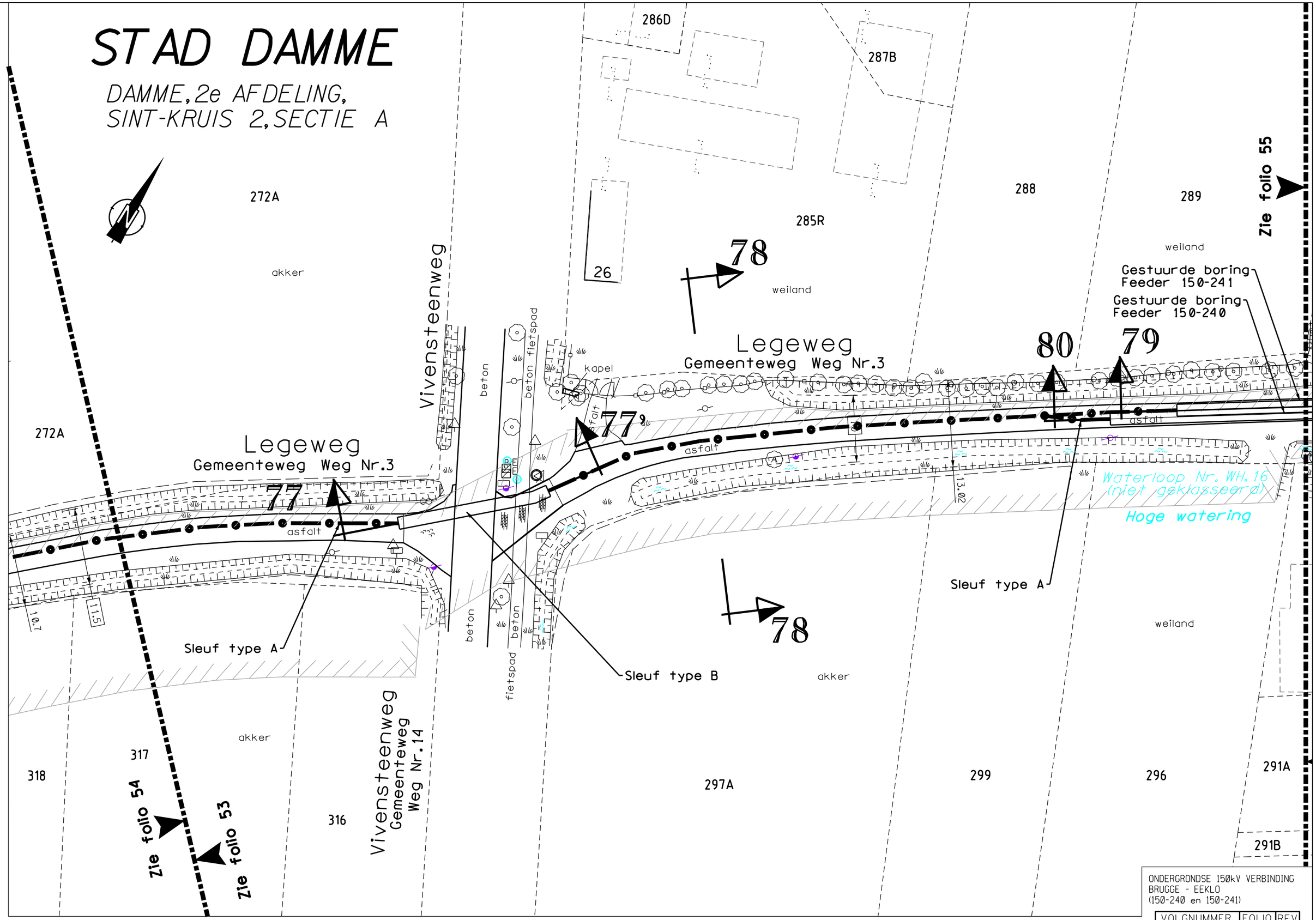

ONDERGRONDSE 150kV VERBINDING
BRUGGE - EEKLO
(150-240 en 150-241)

VOLGNUMMER	FOLIO	REV
3033429	054	03

DE INLICHTINGEN WORDEN BIJ WIJZE VAN AANDUIDING GEGEVEN EN KUNNEN ONS GEENSZINS VERANTWOORDELIJK STELLEN.

T: 421002/5/5001/NWC870/UGU/3033429_003

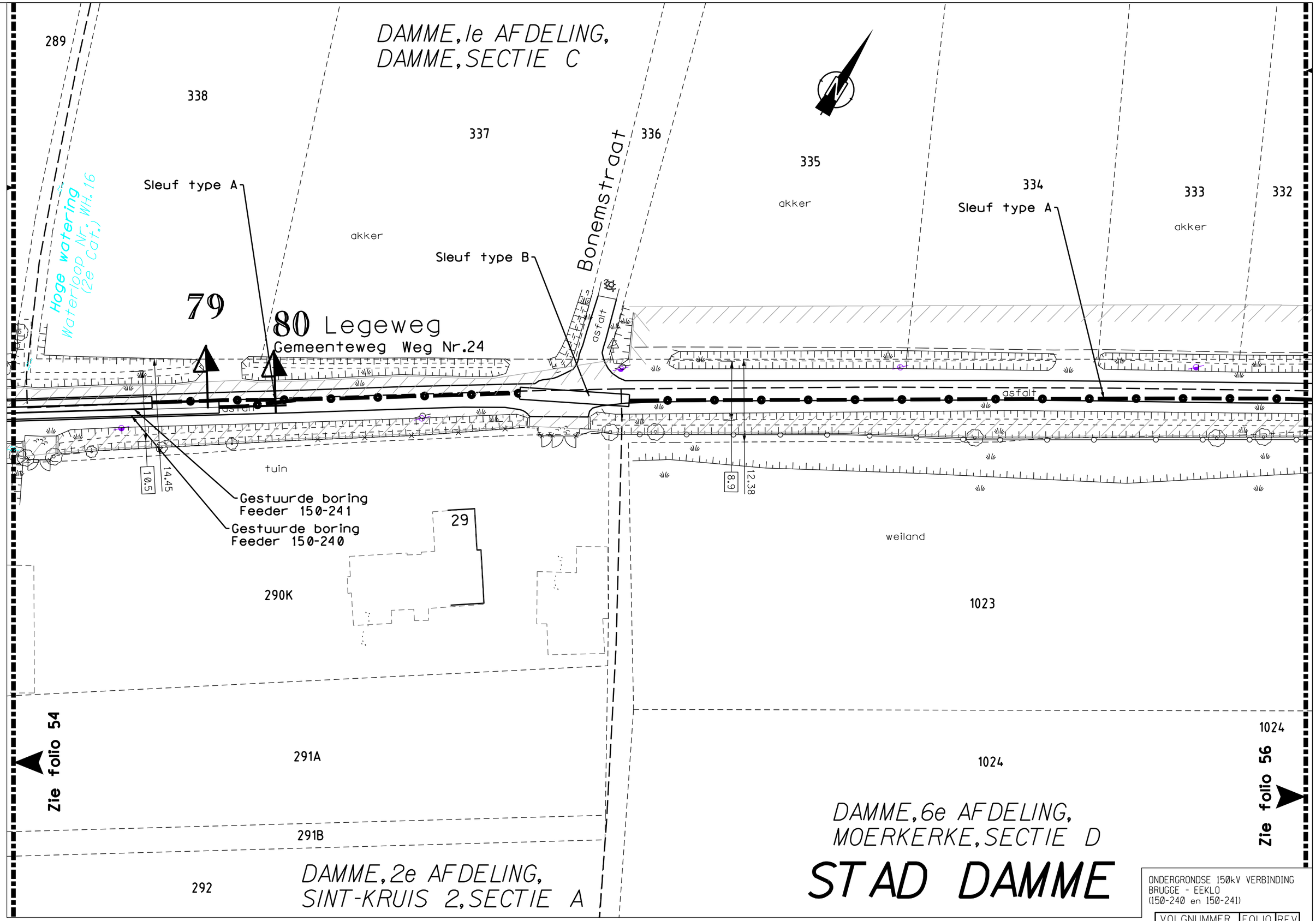

ONDERGRONDSE 150kV VERBINDING
BRUGGE - EEKLO
(150-240 en 150-241)

VOLGNUMMER	FOLIO	REV
3033429	055	03

DE INLICHTINGEN WORDEN BIJ WIJZE VAN AANDUIDING GEGEVEN EN KUNNEN ONS GEENSZINS VERANTWOORDELIJK STELLEN.

T: 421002/5/5001/NWC870/UGU/3033429_003

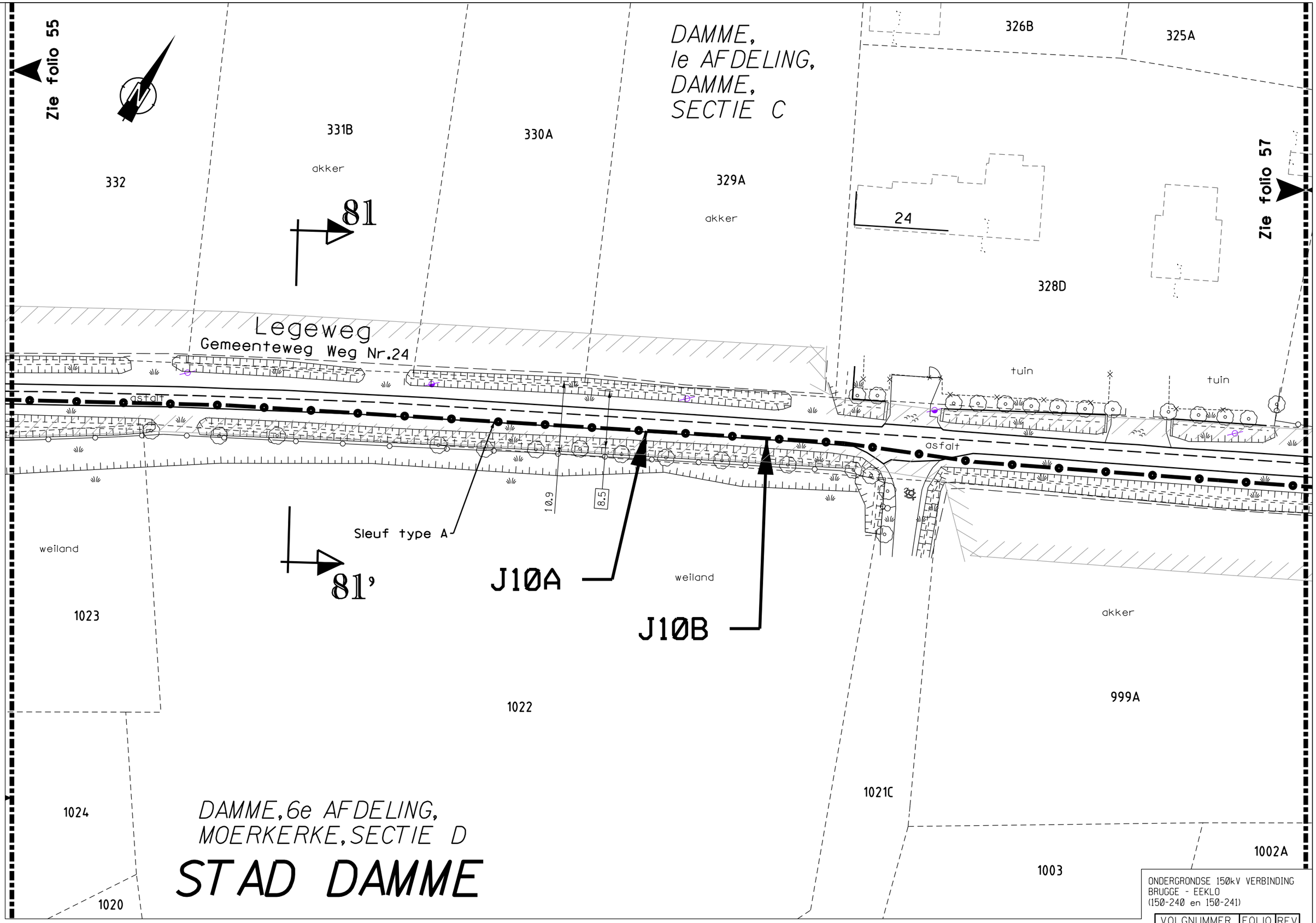

ONDERGRONDSE 150kV VERBINDING
BRUGGE - EEKLO
(150-240 en 150-241)

VOLGNUMMER	FOLIO	REV
303342	9056	01

DE INLICHTINGEN WORDEN BIJ WIJZE VAN AANDUIDING GEGEVEN EN KUNNEN ONS GEENSZINS VERANTWOORDELIJK STELLEN.

T:421002/5/5001/NWC870/UGU/3033429.003

STAD DAMME

DAMME, 1e AFDELING,
DAMME, SECTIE C

325A
324/02
324
323
322A
318A
Zie folio 56
Zie folio 58
weiland
akker
akker
82
Sleuf type A
aarde
asfalt
asfalt
10.1
15.11
Gemeenteweg Weg Nr.24
Legeweg
akker
weiland
weiland
82'
akker
999A
998
1002A
1001A
1000A

DAMME, 6e AFDELING,
MOERKERKE, SECTIE D

0 5 10 15 20m

ONDERGRONDSE 150kV VERBINDING
BRUGGE - EEKLO
(150-240 en 150-241)

VOLGNUMMER	FOLIO	REV
303342	9057	01

DE INLICHTINGEN WORDEN BIJ WIJZE VAN AANDUIDING GEGEVEN EN KUNNEN ONS GEENSZINS VERANTWOORDELIJK STELLEN.

T: 421002/5/5001/NWC870/UGU/3033429_003

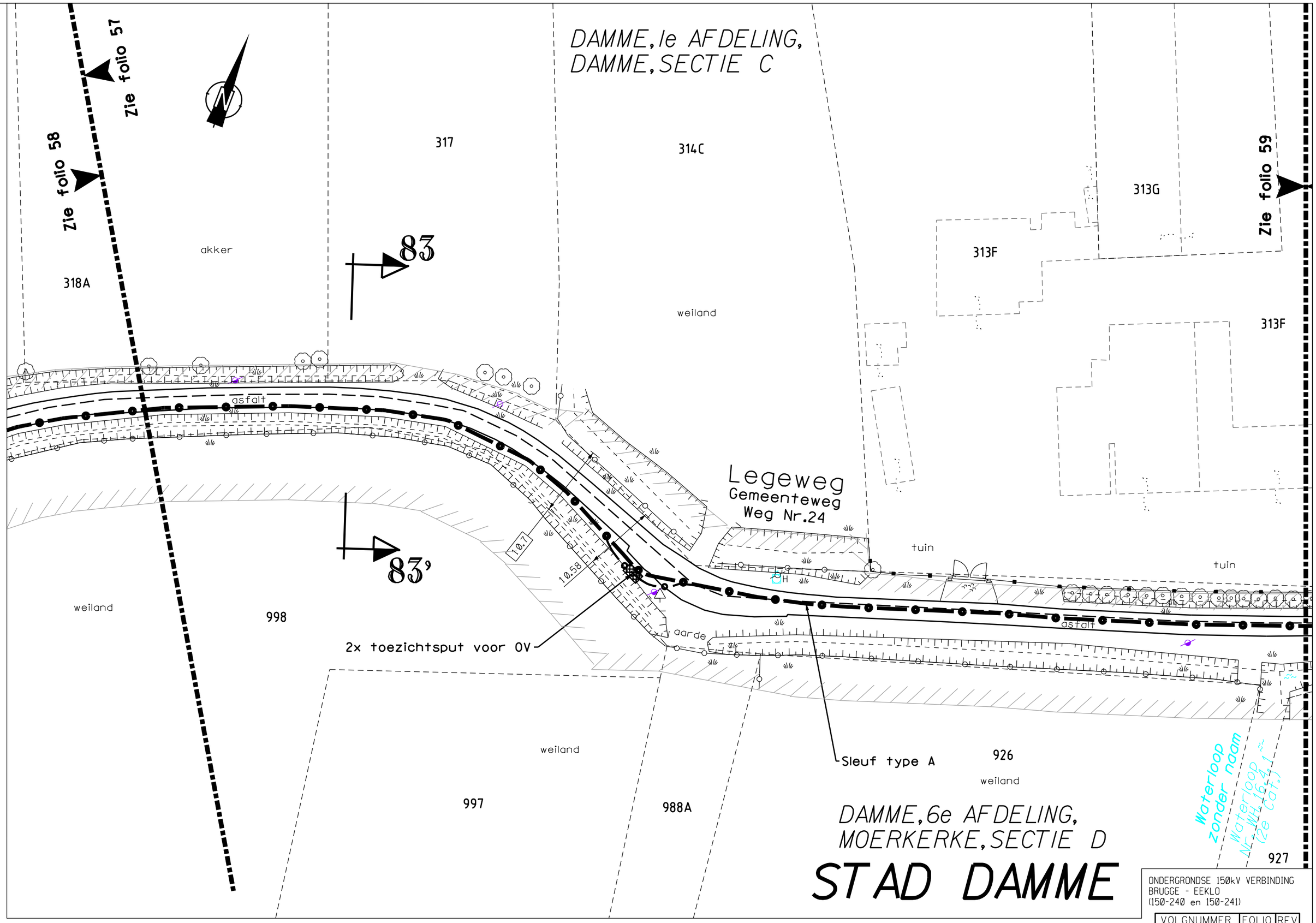

ONDERGRONDSE 150kV VERBINDING
BRUGGE - EEKLO
(150-240 en 150-241)

VOLGNUMMER	FOLIO	REV
303342 9	0580	1

DE INLICHTINGEN WORDEN BIJ WIJZE VAN AANDUIDING GEGEVEN EN KUNNEN ONS GEENSZINS VERANTWOORDELIJK STELLEN.

T: 421002/5/5001/NWC870/UGU/3033429_003

STAD DAMME

DAMME, 6e AFDELING,
MOERKERKE, SECTIE D

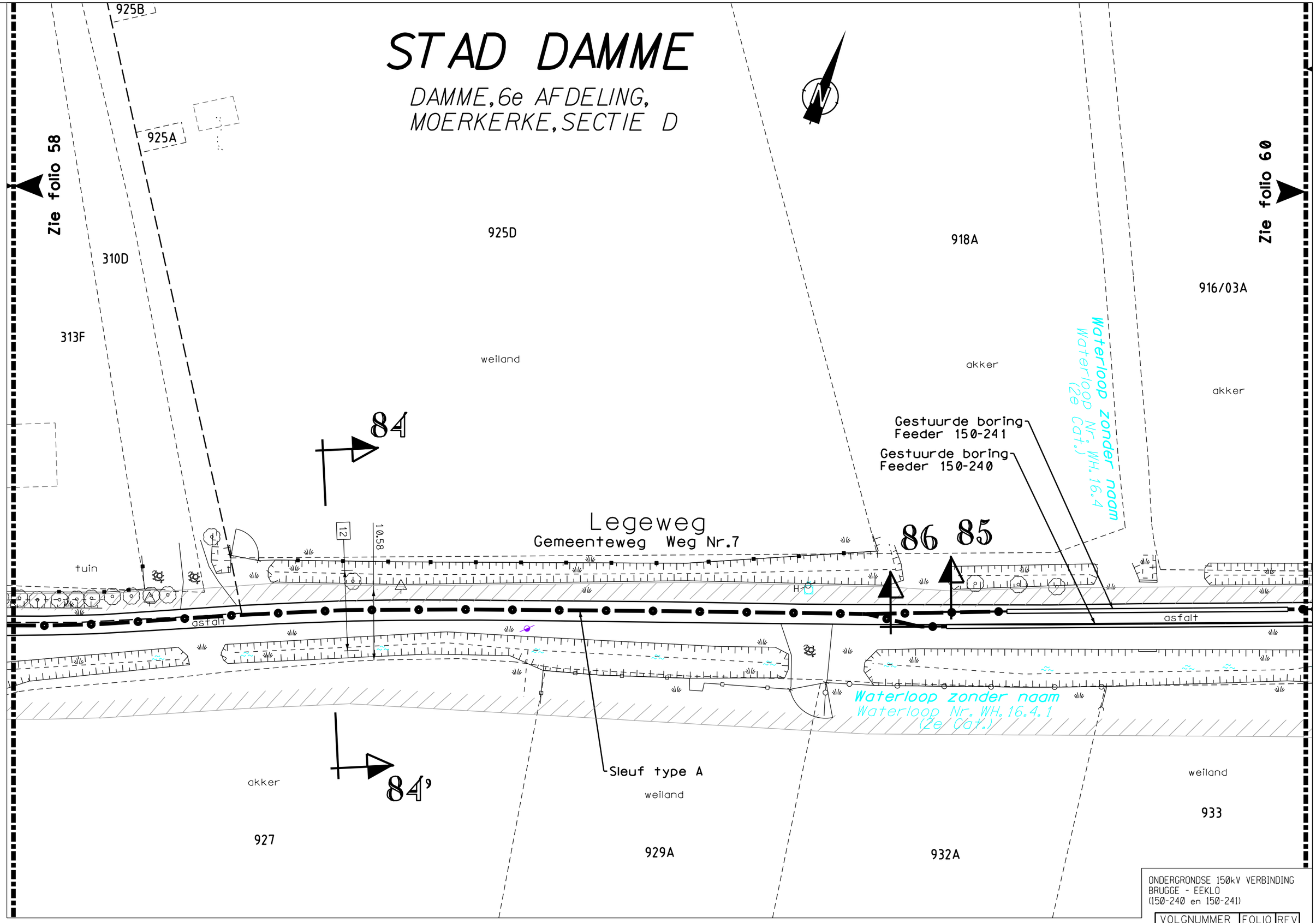

ONDERGRONDSE 150kV VERBINDING
BRUGGE - EEKLO
(150-240 en 150-241)

0 5 10 15 20m

VOLGNUMMER	FOLIO	REV
303342905903		

DE INLICHTINGEN WORDEN BIJ WIJZE VAN AANDUIDING GEGEVEN EN KUNNEN ONS GEENSZINS VERANTWOORDELIJK STELLEN.

T:421002/5/5001/NWC870/UGU/3033429_003

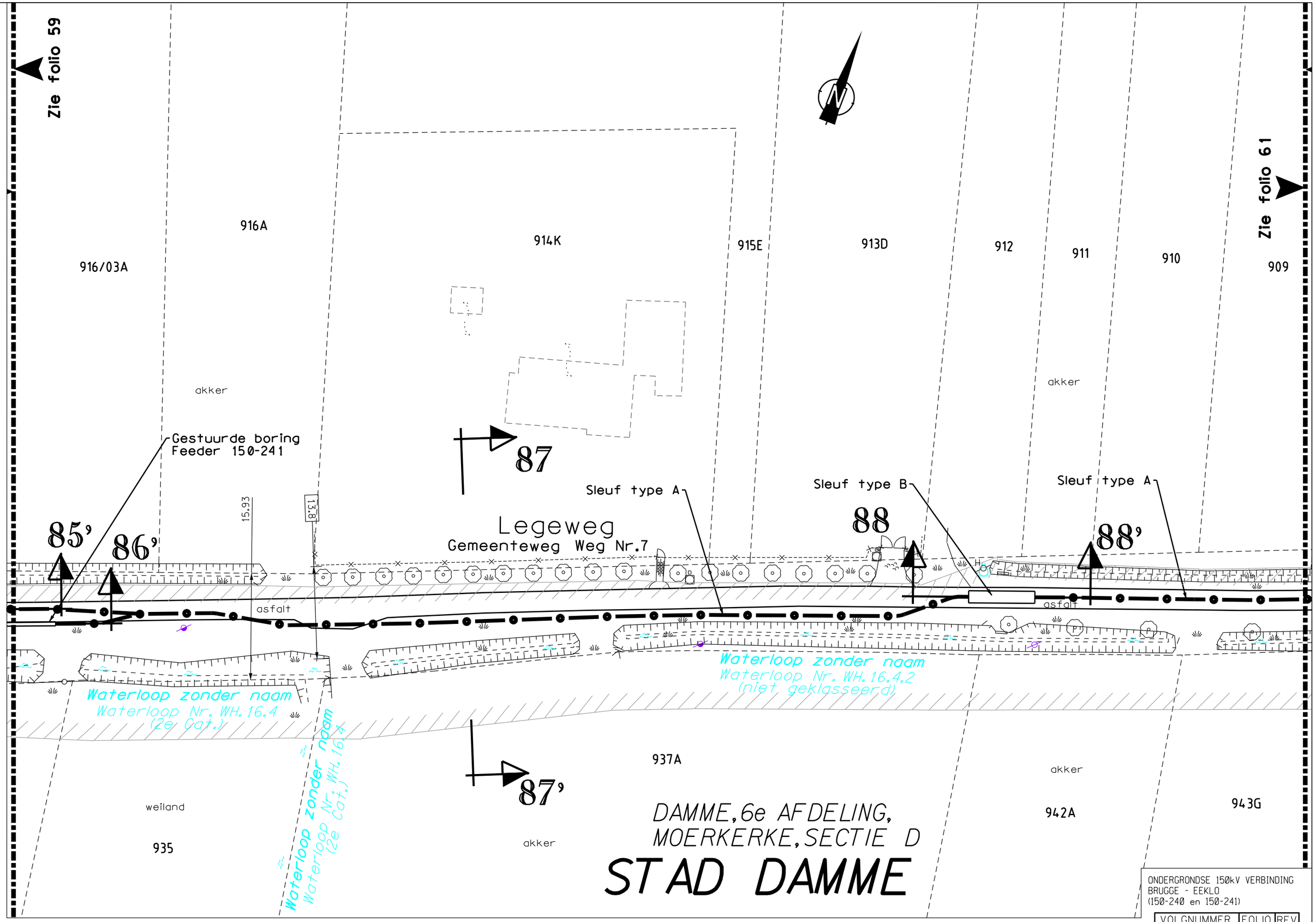

ONDERGRONDSE 150kV VERBINDING
BRUGGE - EEKLO
(150-240 en 150-241)

VOLGNUMMER	FOLIO	REV
303342 9	0600	3

DE INLICHTINGEN WORDEN BIJ WIJZE VAN AANDUIDING GEGEVEN EN KUNNEN ONS GEENSZINS VERANTWOORDELIJK STELLEN.

T: 421002/5/5001/NWC870/UGU/3033429_003

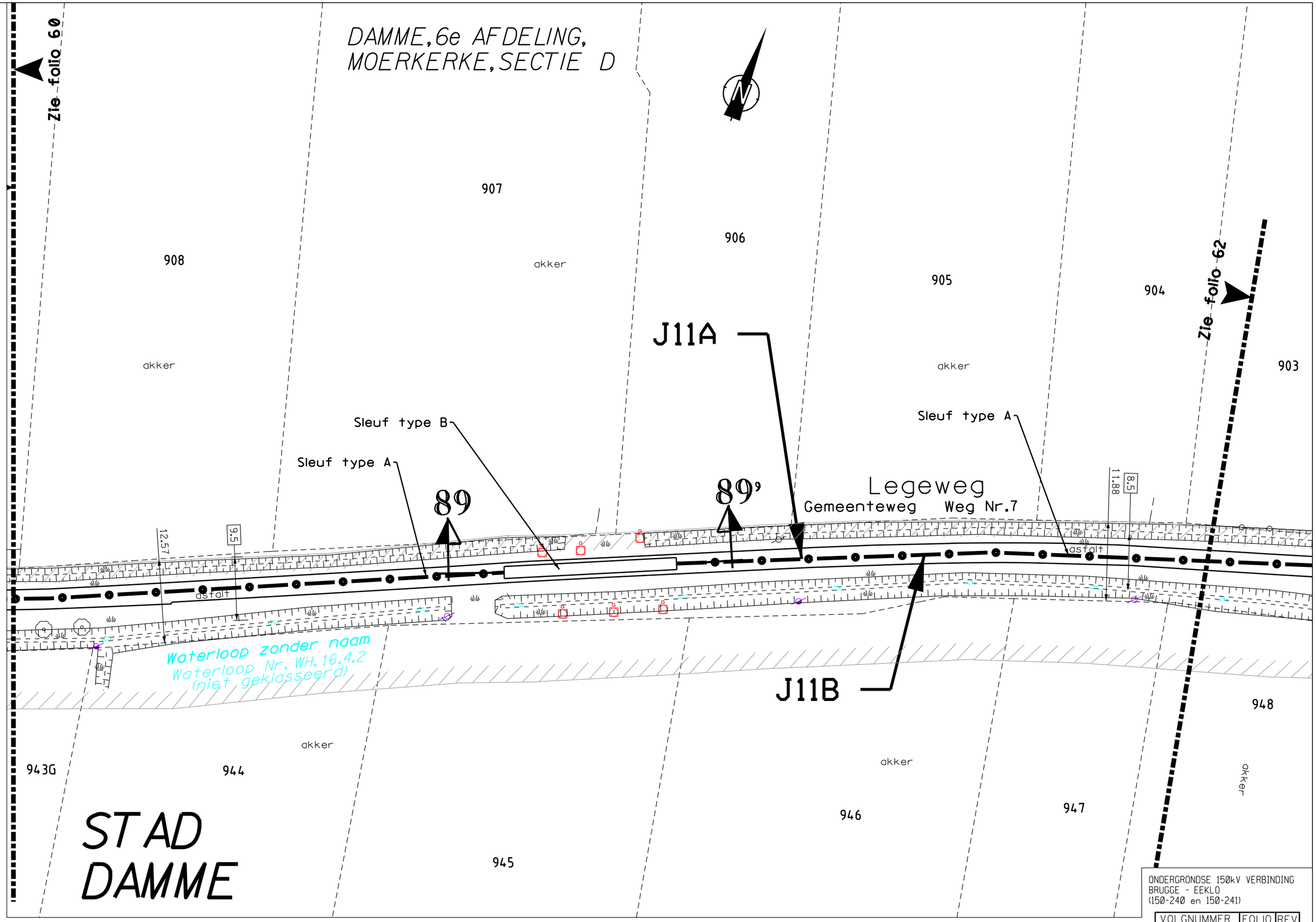

DE INLICHTINGEN WORDEN BIJ WIJZE VAN AANDUIDING GEGEVEN EN KUNNEN ONS GEENSZINS VERANTWOORDELIJK STELLEN.

T: 421002/5/5001/NWC870/UGU/3033429_003

STAD DAMME

DAMME, 6e AFDELING,
MOERKERKE, SECTIE D

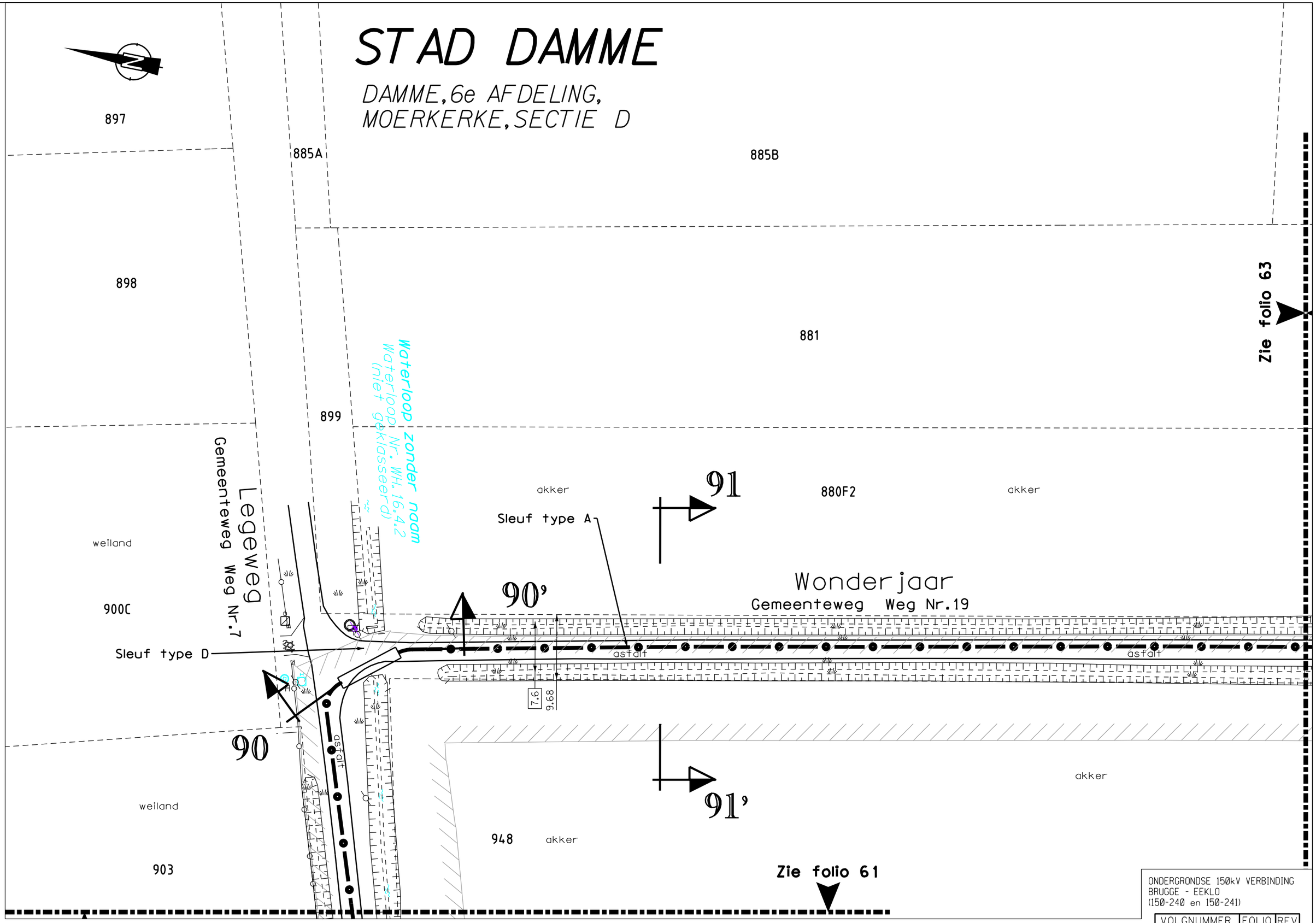

ONDERGRONDSE 150kV VERBINDING
BRUGGE - EEKLO
(150-240 en 150-241)

VOLGNUMMER	FOLIO	REV
30334290	62	05

0 5 10 15 20m

DE INLICHTINGEN WORDEN BIJ WIJZE VAN AANDUIDING GEGEVEN EN KUNNEN ONS GEENSZINS VERANTWOORDELIJK STELLEN.

T: 421002/5/5001/NWC870/UGU/3033429.003

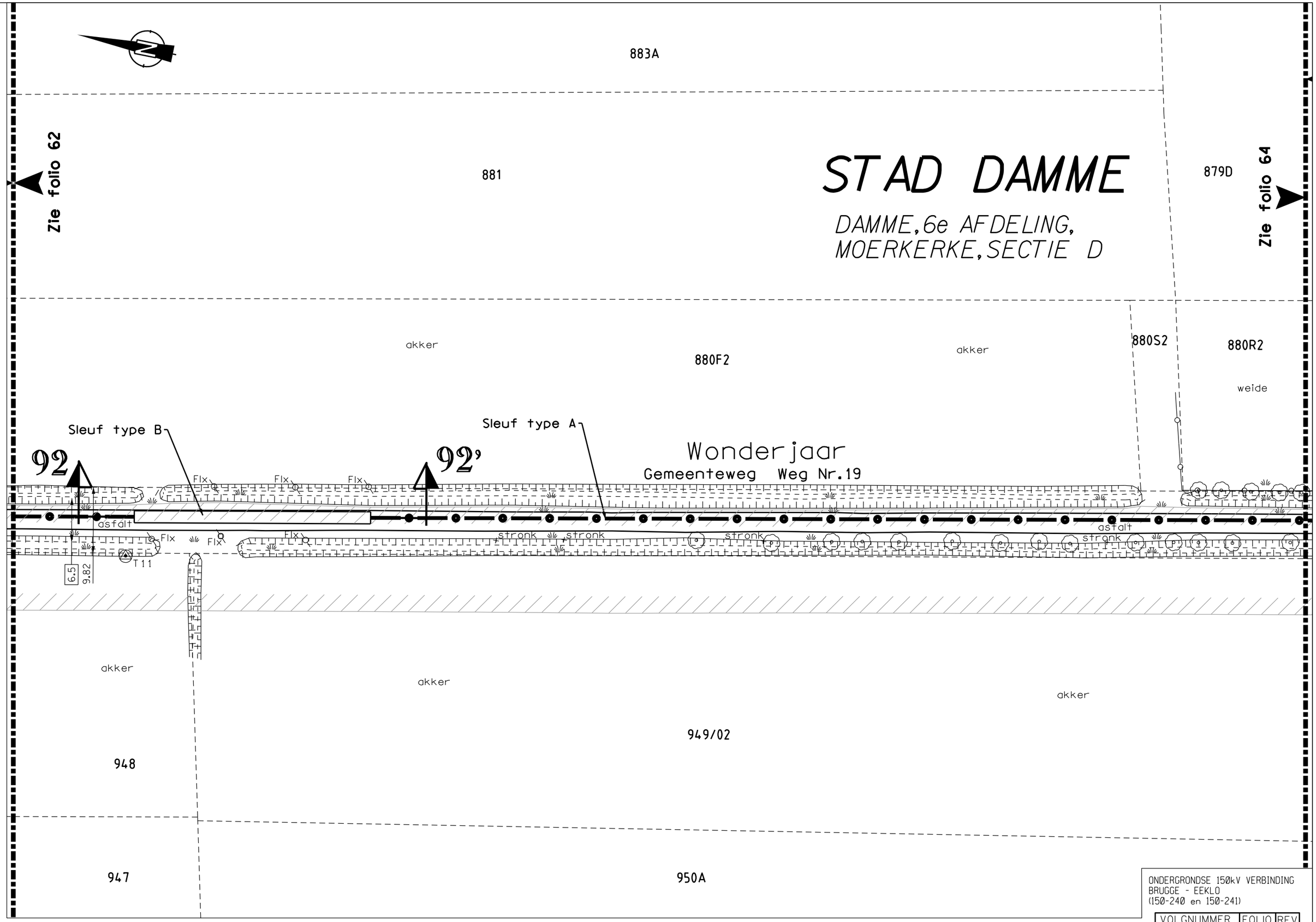

ONDERGRONDSE 150kV VERBINDING
BRUGGE - EEKLO
(150-240 en 150-241)

VOLGNUMMER	FOLIO	REV
3033429	063	05

0 5 10 15 20m

DE INLICHTINGEN WORDEN BIJ WIJZE VAN AANDUIDING GEGEVEN EN KUNNEN ONS GEENSZINS VERANTWOORDELIJK STELLEN.

T: 421002/5/5001/NWC870/UGU/3033429_003

STAD DAMME

DAMME,6e AFDELING,
MOERKERKE,SECTIE D

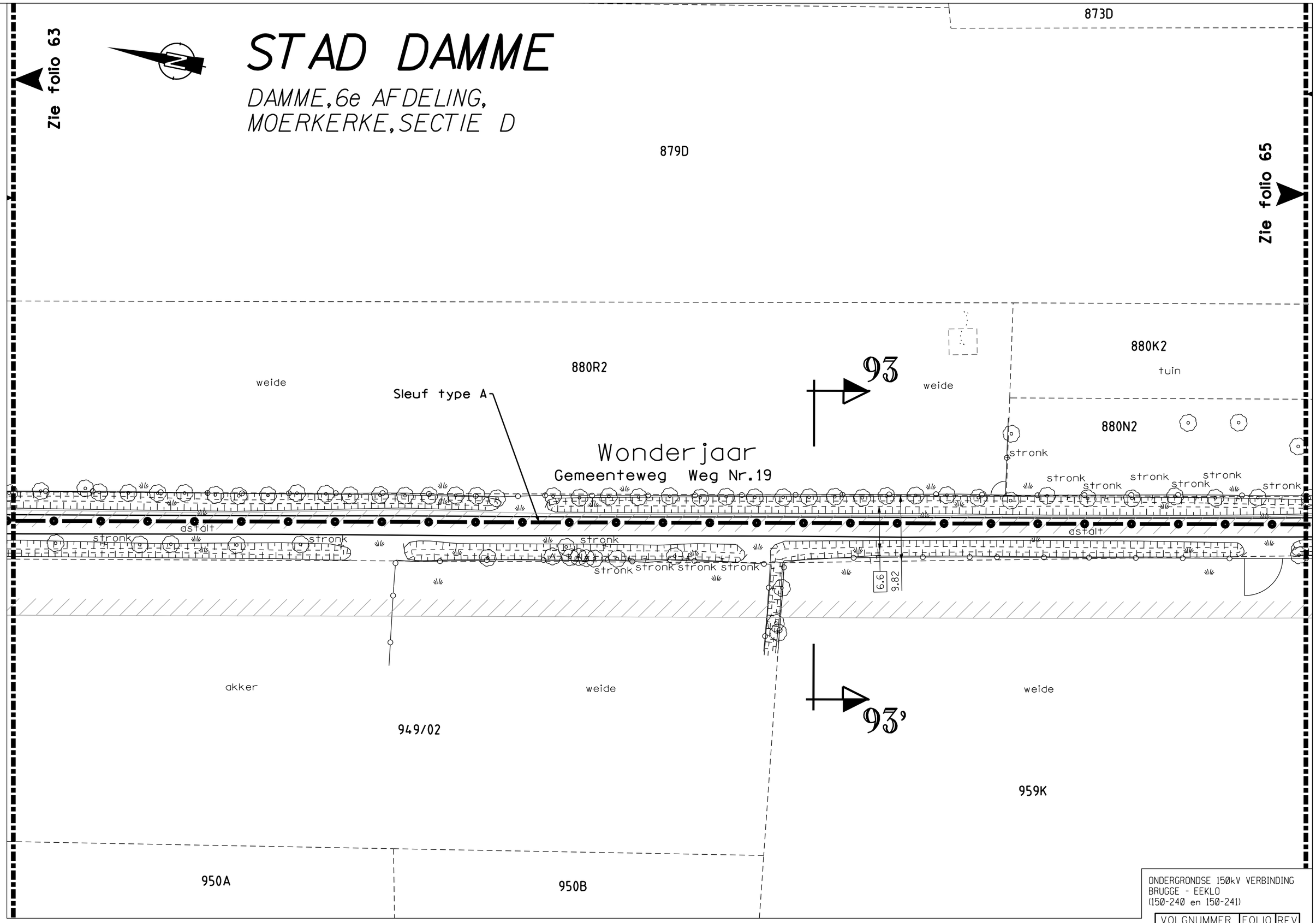

ONDERGRONDSE 150kV VERBINDING
BRUGGE - EEKLO
(150-240 en 150-241)

VOLGNUMMER	FOLIO	REV
3033429	0640	5

0 5 10 15 20m

DE INLICHTINGEN WORDEN BIJ WIJZE VAN AANDUIDING GEGEVEN EN KUNNEN ONS GEENSZINS VERANTWOORDELIJK STELLEN.

T:421002/5/5001/NWC870/UGU/3033429_003

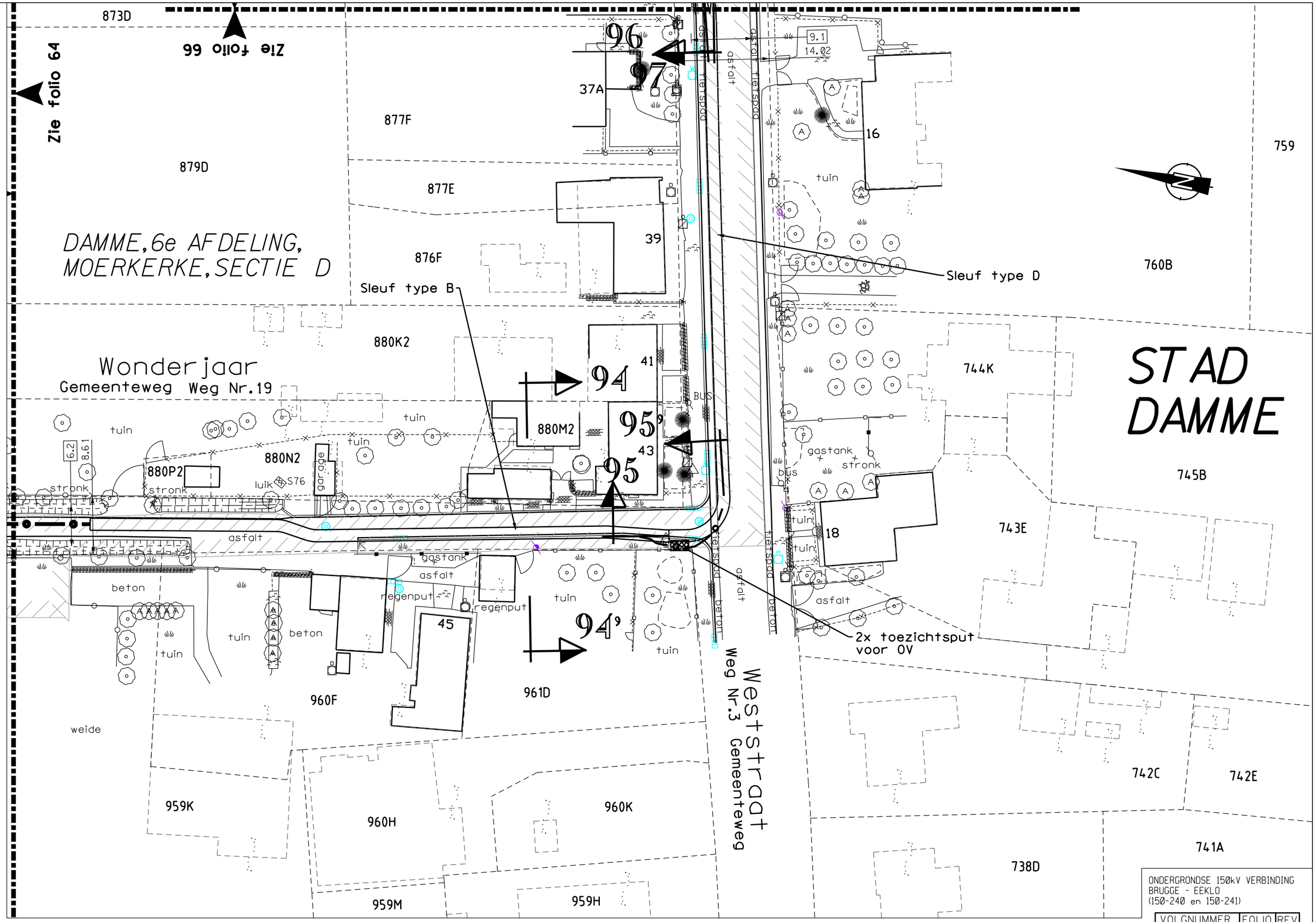

ONDERGRONDSE 150kV VERBINDING
BRUGGE - EEKLO
(150-240 en 150-241)

VOLGNUMMER	FOLIO	REV
30334290	6505	

DE INLICHTINGEN WORDEN BIJ WIJZE VAN AANDUIDING GEGEVEN EN KUNNEN ONS GEENSZINS VERANTWOORDELIJK STELLEN.

T:421002/5/5001/NWC870/UGU/3033429_003

STAD DAMME

DAMME, 6e AFDELING,
MOERKERKE, SECTIE D

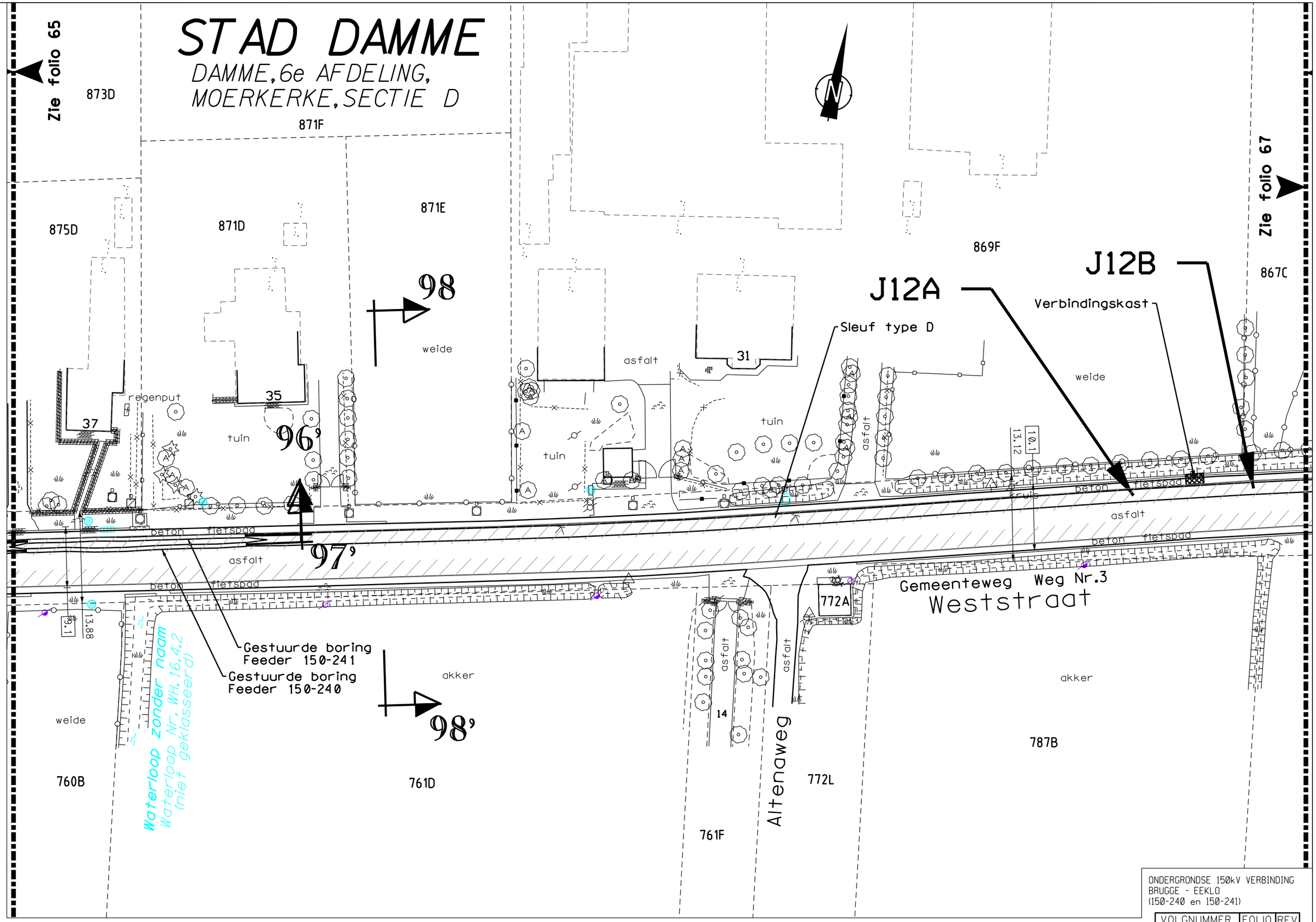

ONDERGRONDSE 150kV VERBINDING
BRUGGE - EEKLO
(150-240 en 150-241)

VOLGNUMMER	FOLIO	REV
3033429	0660	1

0 5 10 15 20m

DE INLICHTINGEN WORDEN BIJ WIJZE VAN AANDUIDING GEGEVEN EN KUNNEN ONS GEENSZINS VERANTWOORDELIJK STELLEN.

T:421002/5/5001/NWC870/UGU/3033429.003

STAD DAMME

DAMME,
6e AFDELING,
MOERKERKE,
SECTIE D

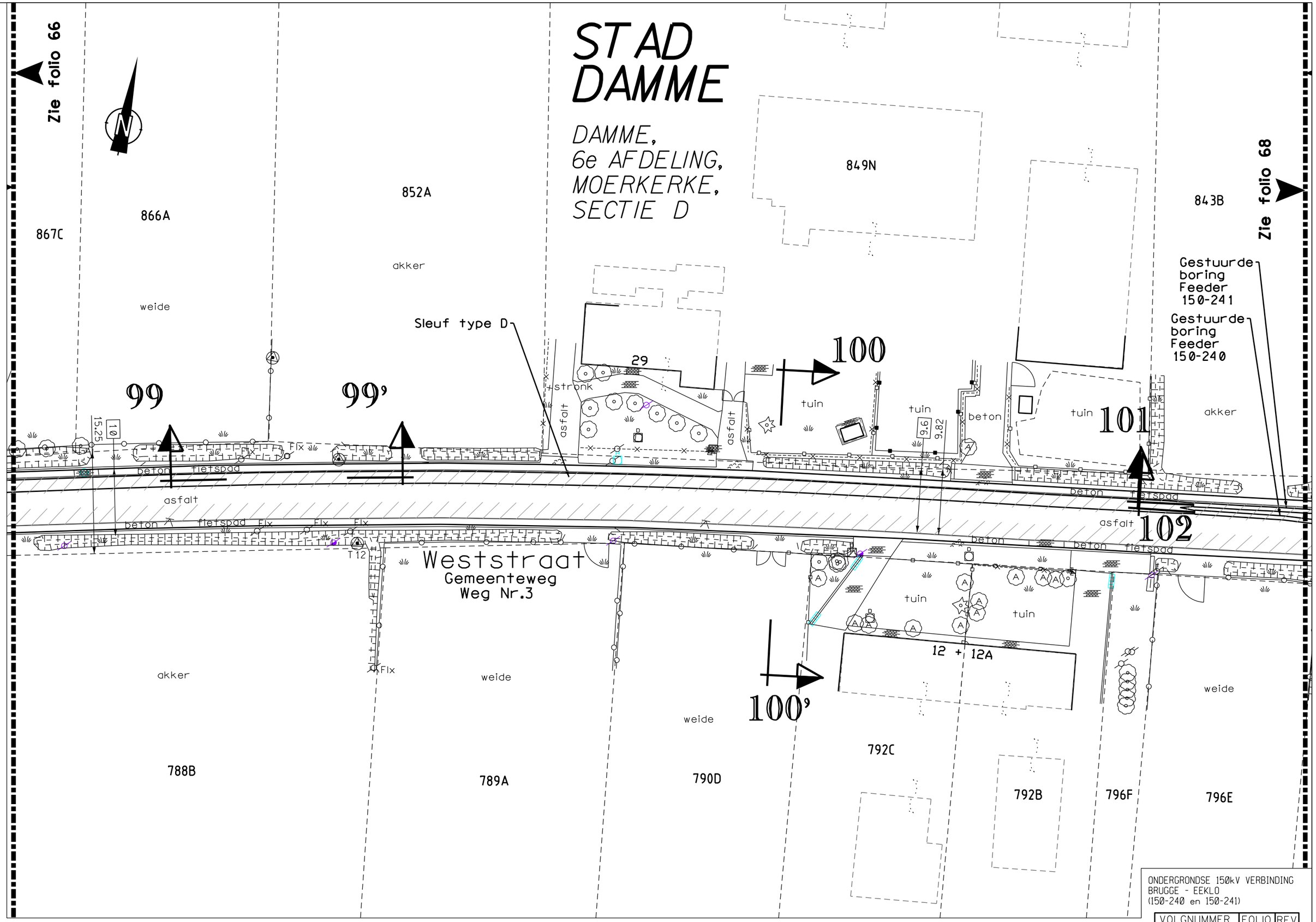

ONDERGRONDSE 150kV VERBINDING
BRUGGE - EEKLO
(150-240 en 150-241)

VOLGNUMMER	FOLIO	REV
3033429	0670	2

DE INLICHTINGEN WORDEN BIJ WIJZE VAN AANDUIDING GEGEVEN EN KUNNEN ONS GEENSZINS VERANTWOORDELIJK STELLEN.

T: 421002/5/5001/NWC870/UGU/3033429_003

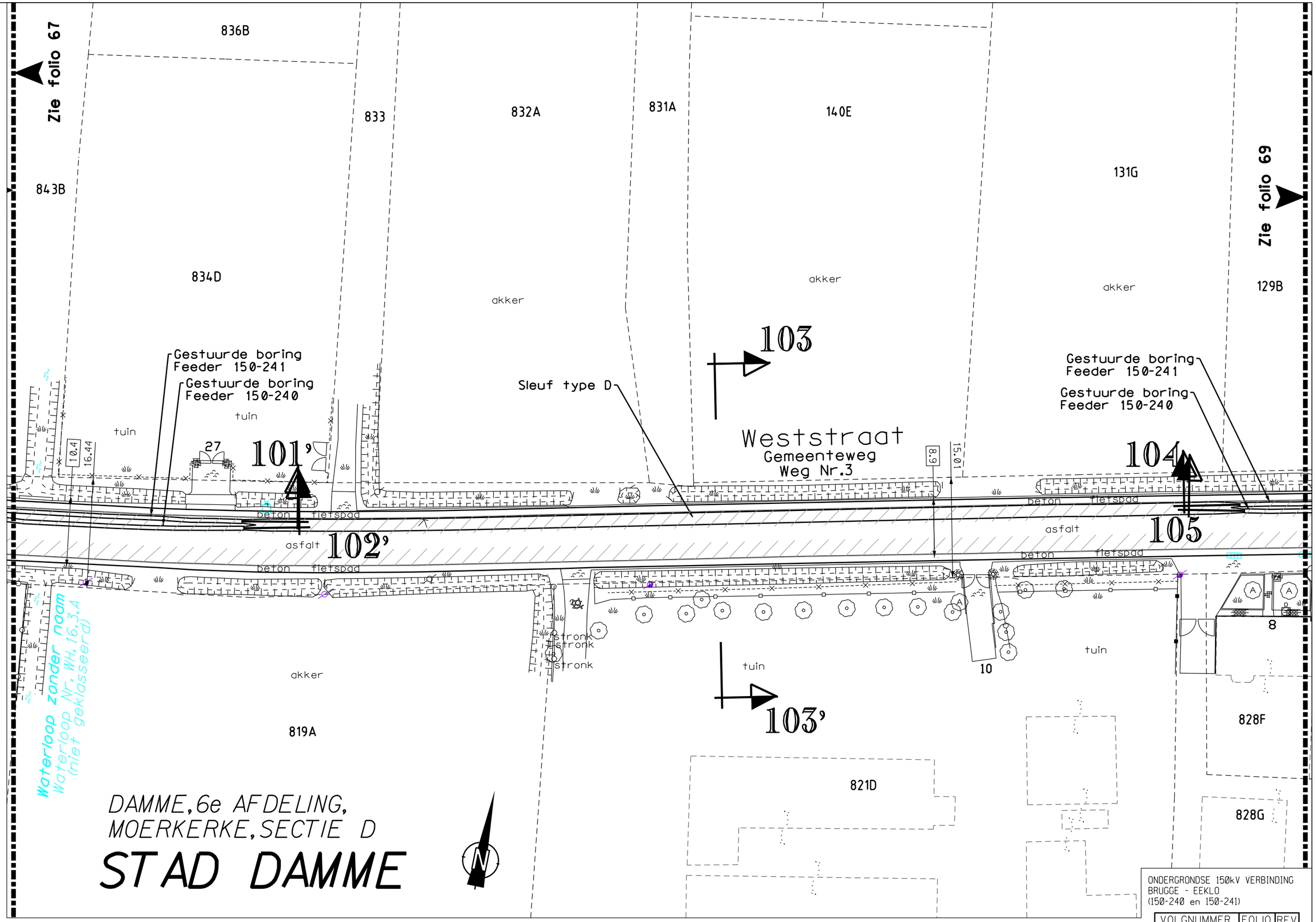

ONDERGRONDSE 150kV VERBINDING
BRUGGE - EEKLO
(150-240 en 150-241)

VOLGNUMMER	FOLIO	REV
3033429	0680	1

DE INLICHTINGEN WORDEN BIJ WIJZE VAN AANDUIDING GEGEVEN EN KUNNEN ONS GEENSZINS VERANTWOORDELIJK STELLEN.

T: 421002/5/5001/NWC870/UGU/3033429.003

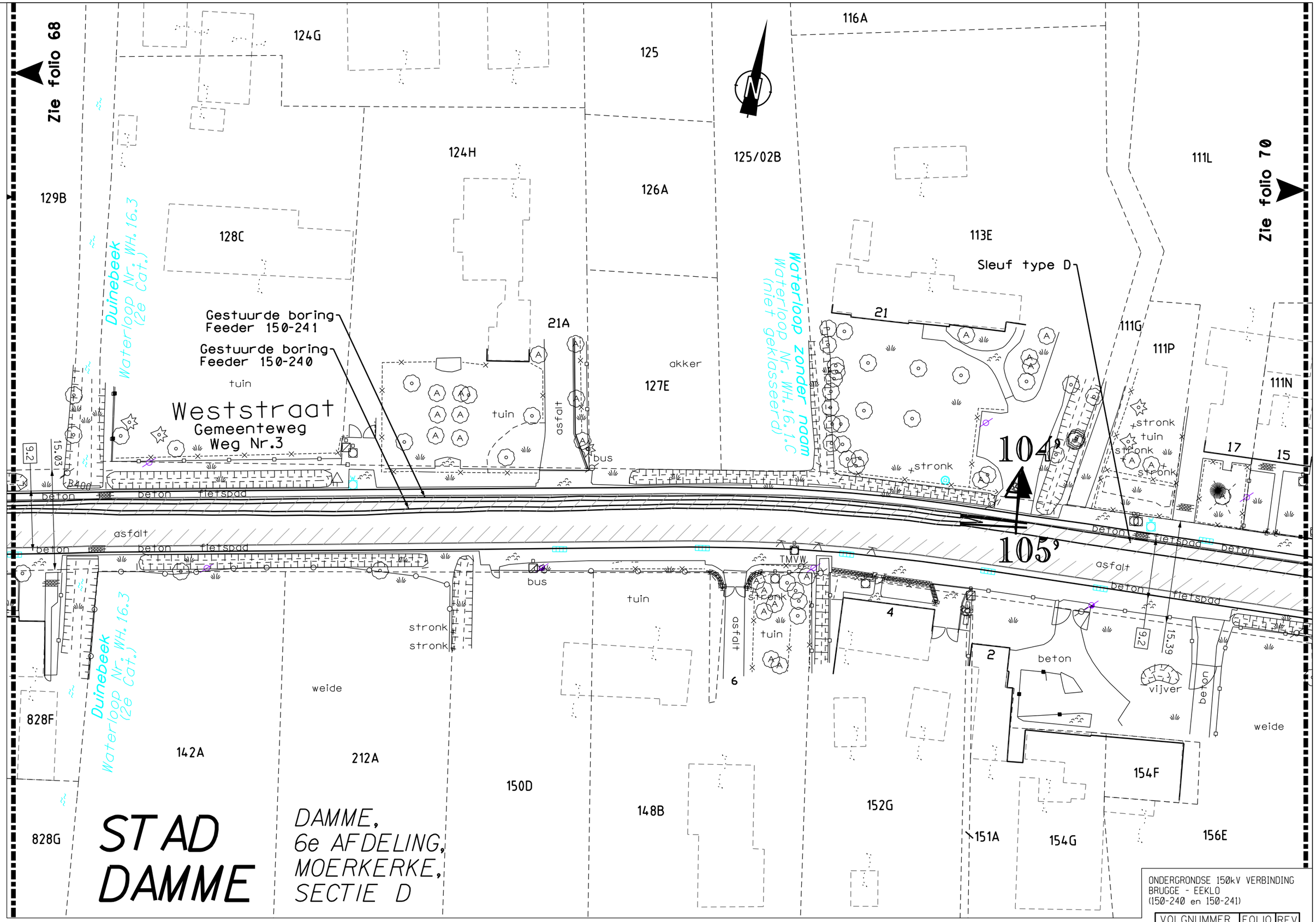

T: 421002/5/5001/NWC870/UGU/3033429_003

DE INLICHTINGEN WORDEN BIJ WIJZE VAN AANDUIDING GEGEVEN EN KUNNEN ONS GEENSZINS VERANTWOORDELIJK STELLEN.

STAD DAMME

DAMME, 6e AFDELING,
MOERKERKE, SECTIE D

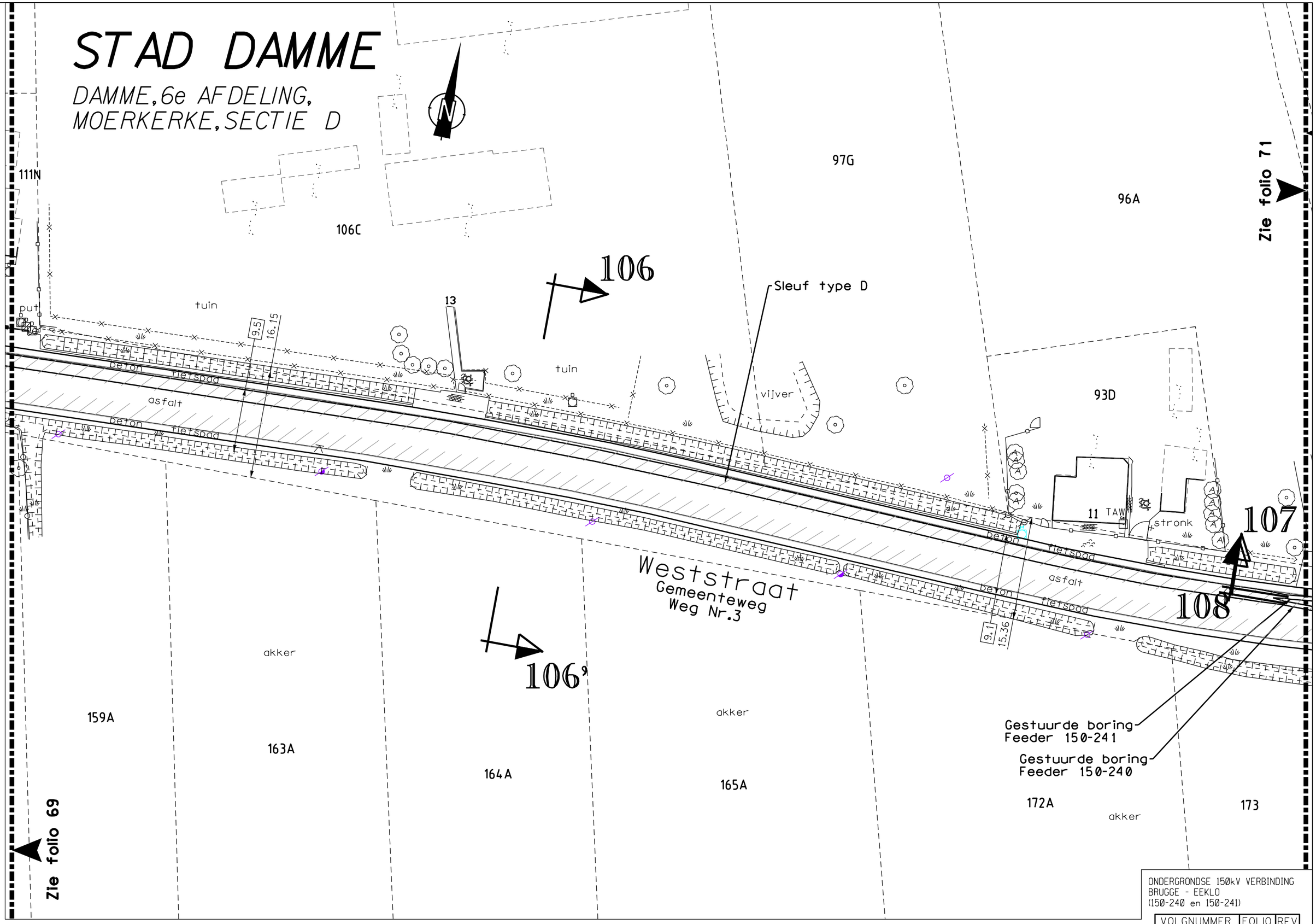

ONDERGRONDSE 150kV VERBINDING
BRUGGE - EEKLO
(150-240 en 150-241)

VOLGNUMMER	FOLIO	REV
303429	07001	

DE INLICHTINGEN WORDEN BIJ WIJZE VAN AANDUIDING GEGEVEN EN KUNNEN ONS GEENSZINS VERANTWOORDELIJK STELLEN.

T: 421002/5/5001/NWC870/UGU/3033429_003

STAD DAMME

DAMME, 6e AFDELING,
MOERKERKE, SECTIE D

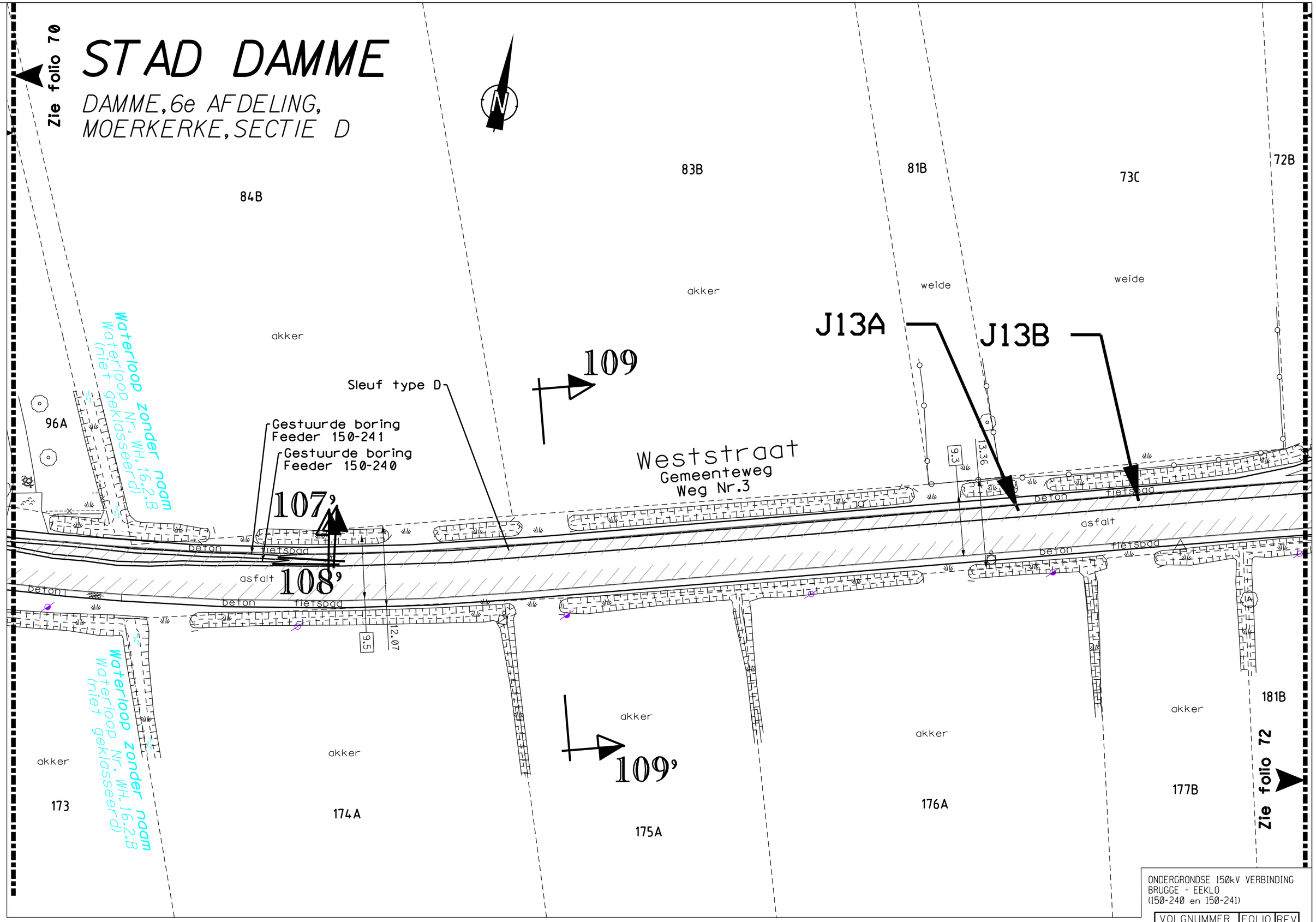

ONDERGRONDSE 150kV VERBINDING
BRUGGE - EEKLO
(150-240 en 150-241)

VOLGNUMMER	FOLIO	REV
3033429	071	01

0 5 10 15 20m

DE INLICHTINGEN WORDEN BIJ WIJZE VAN AANDUIDING GEGEVEN EN KUNNEN ONS GEENSZINS VERANTWOORDELIJK STELLEN.

T: 421002/5/5001/NWC870/UGU/3033429_003

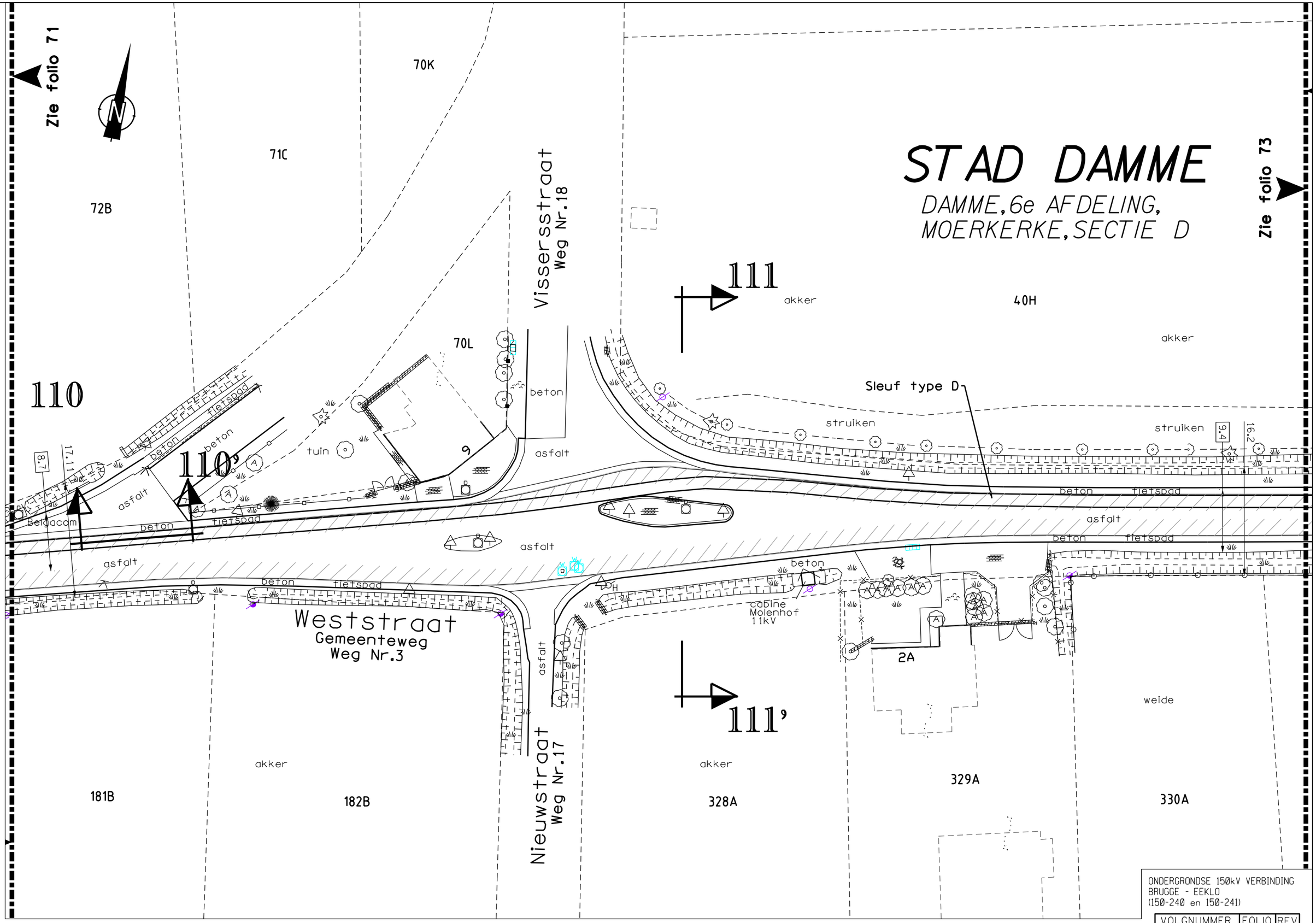

DE INLICHTINGEN WORDEN BIJ WIJZE VAN AANDUIDING GEGEVEN EN KUNNEN ONS GEENSZINS VERANTWOORDELIJK STELLEN.

T:421002/5/5001/NWC870/UGU/3033429_003

STAD DAMME

DAMME, 6e AFDELING,
MOERKERKE, SECTIE D

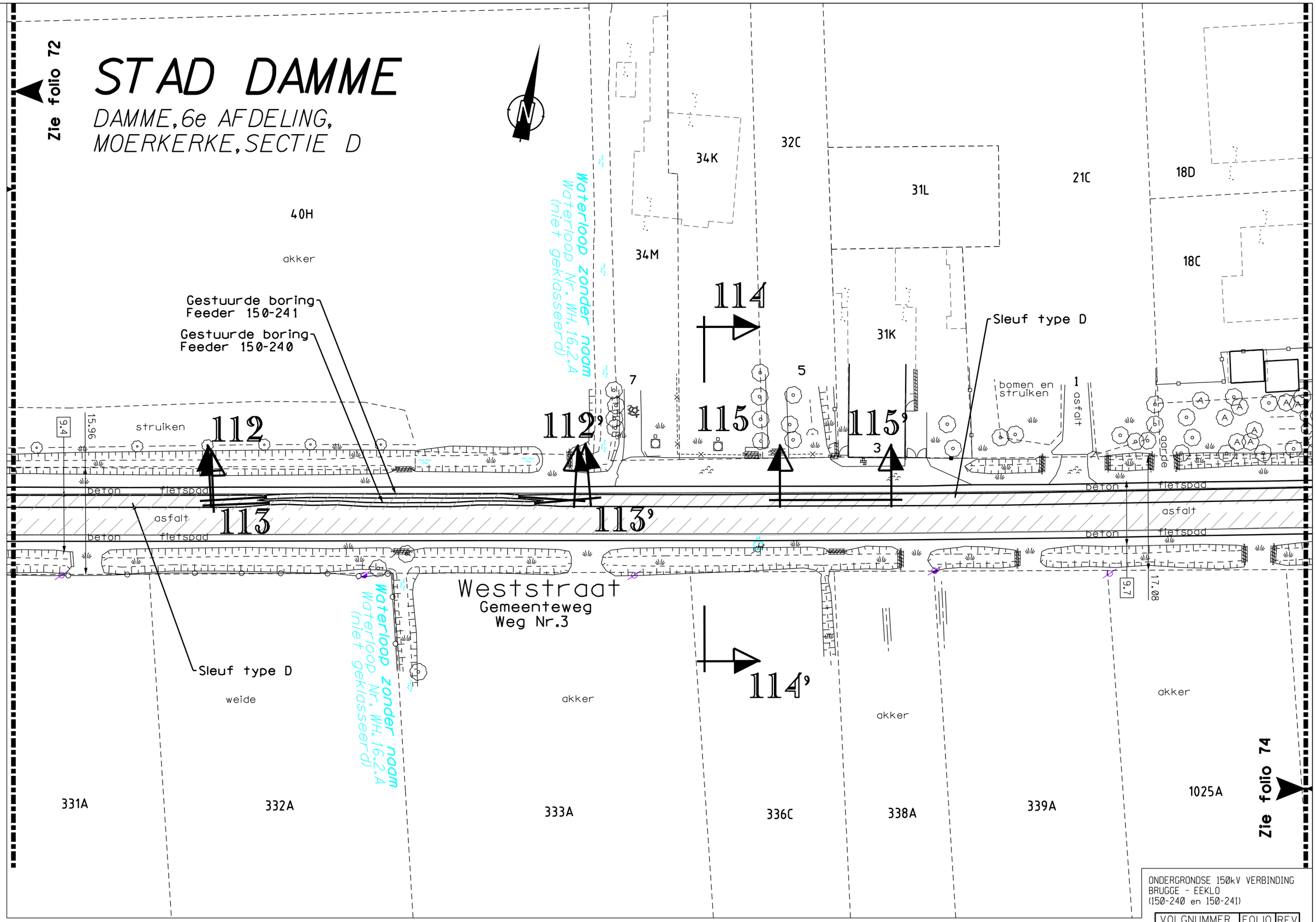

ONDERGRONDSE 150kV VERBINDING
BRUGGE - EEKLO
(150-240 en 150-241)

VOLGNUMMER	FOLIO	REV
303342907302		

0 5 10 15 20m

DE INLICHTINGEN WORDEN BIJ WIJZE VAN AANDUIDING GEGEVEN EN KUNNEN ONS GEENSZINS VERANTWOORDELIJK STELLEN.

T:421002/5/5001/NWC870/UGU/3033429_003

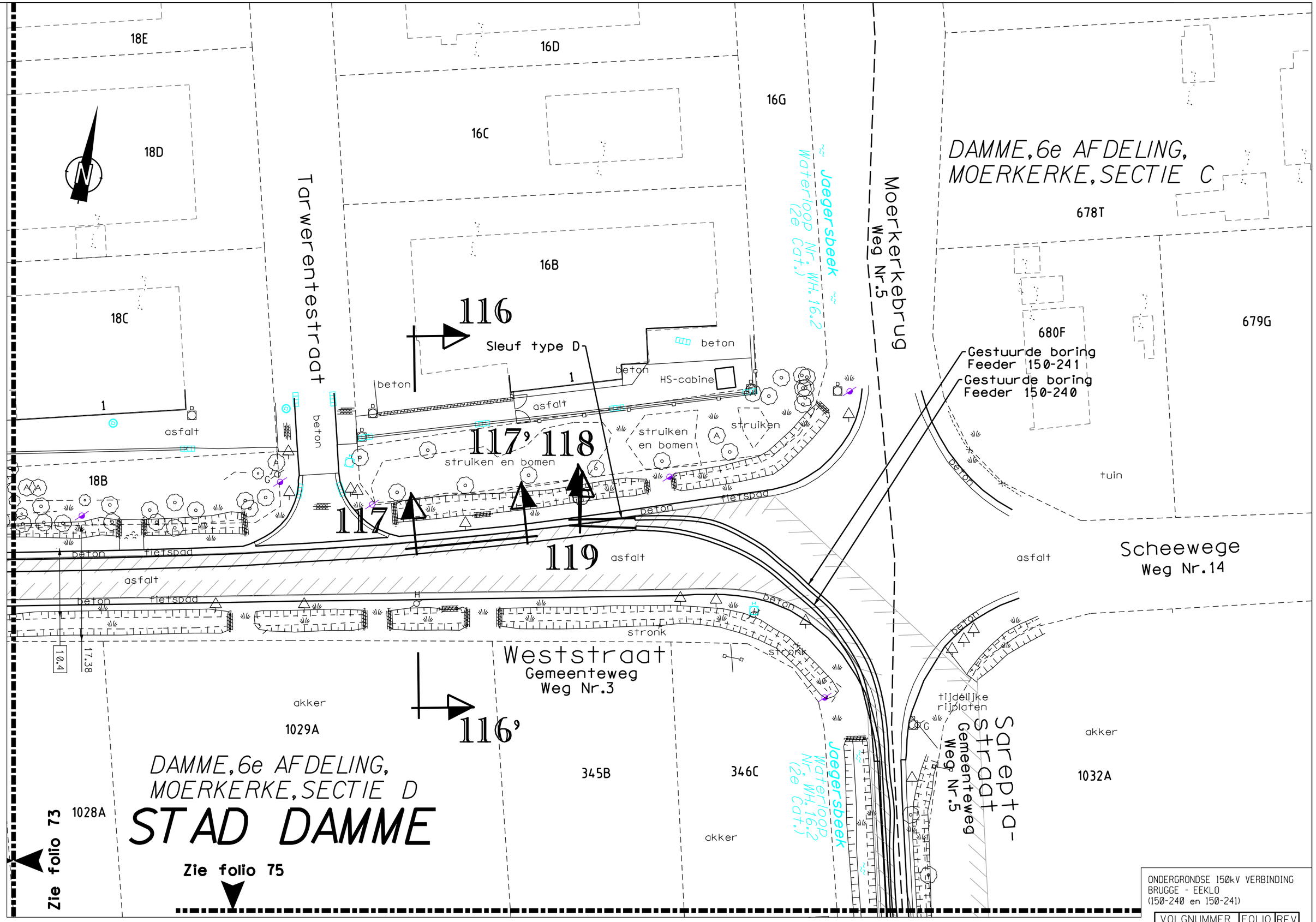

ONDERGRONDSE 150kV VERBINDING
BRUGGE - EEKLO
(150-240 en 150-241)

VOLGNUMMER	FOLIO	REV
3033429	0744	

DE INLICHTINGEN WORDEN BIJ WIJZE VAN AANDUIDING GEGEVEN EN KUNNEN ONS GEENSZINS VERANTWOORDELIJK STELLEN.

T: 421002/5/5001/NWC870/UGU/3033429_003

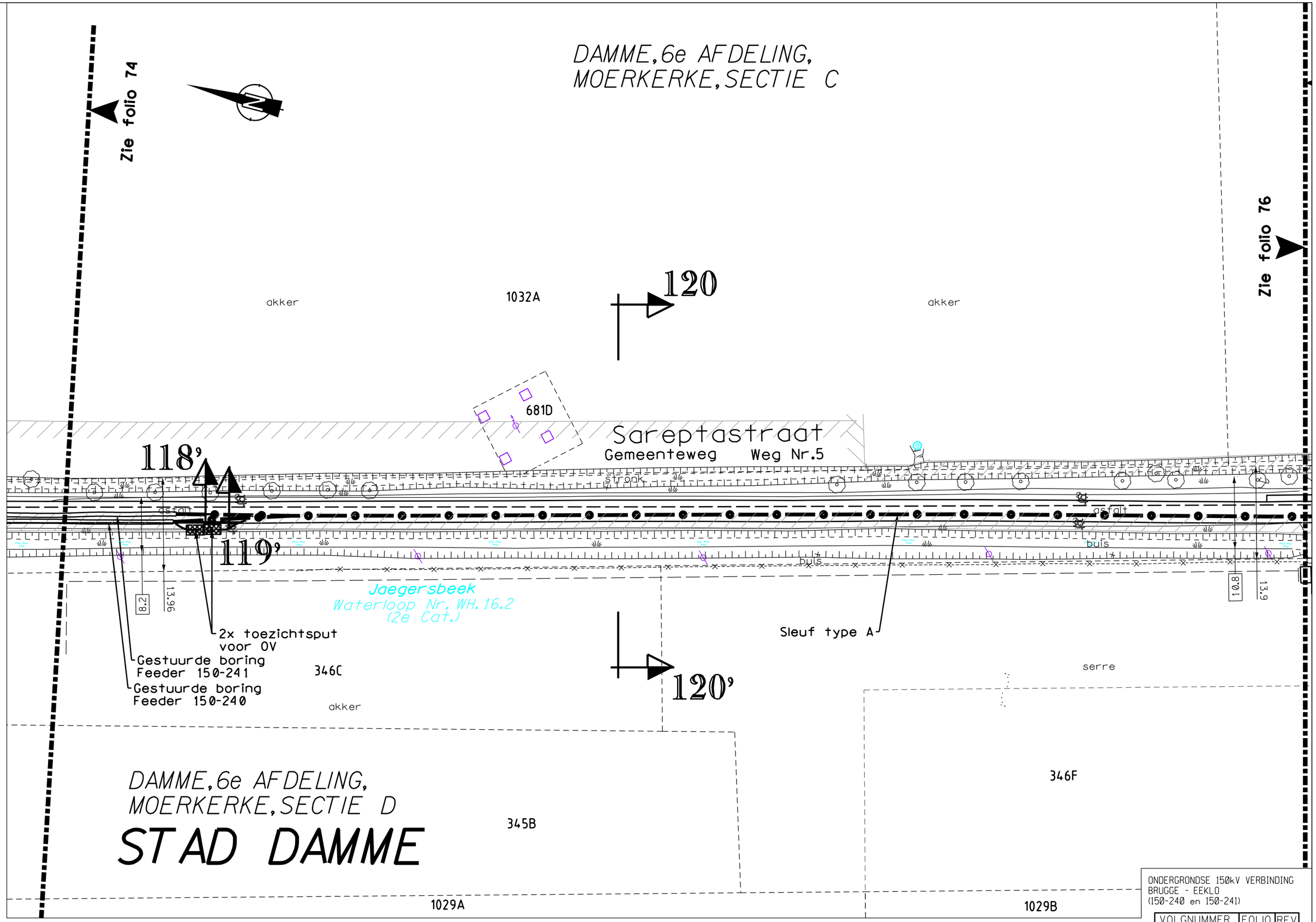

ONDERGRONDSE 150kV VERBINDING
BRUGGE - EEKLO
(150-240 en 150-241)

VOLGNUMMER	FOLIO	REV
30334290750	3	

DE INLICHTINGEN WORDEN BIJ WIJZE VAN AANDUIDING GEGEVEN EN KUNNEN ONS GEENSZINS VERANTWOORDELIJK STELLEN.

T:421002/5/5001/NWC870/UGU/3033429_003

STAD DAMME

DAMME, 6e AFDELING,
MOERKERKE, SECTIE C

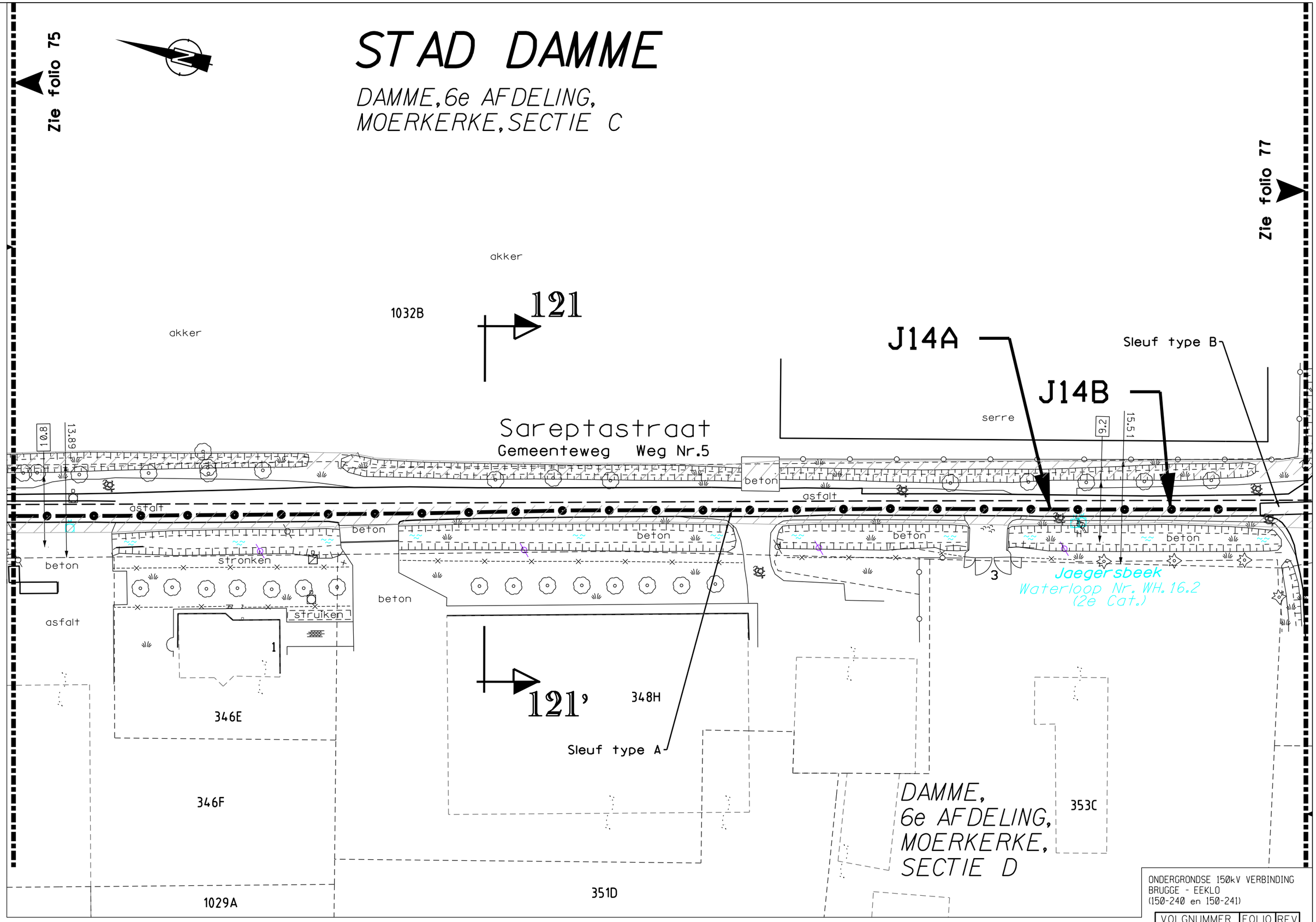

ONDERGRONDSE 150kV VERBINDING
BRUGGE - EEKLO
(150-240 en 150-241)

VOLGNUMMER	FOLIO	REV
3033429	076	01

DE INLICHTINGEN WORDEN BIJ WIJZE VAN AANDUIDING GEGEVEN EN KUNNEN ONS GEENSZINS VERANTWOORDELIJK STELLEN.

T: 421002/5/5001/NWC870/UGU/3033429_003

STAD DAMME

DAMME, 6e AFDELING,
MOERKERKE, SECTIE C

801A
802B
802A
804A
805
806A
807A
808
Zie folio 78
123
akker
akker
weide
Sleuf type B
Sloverhoek
asfalt
122
Sareptastraat
Gemeenteweg Weg Nr.5
122'
cabine
Sloverhoek
11kV
asfalt
asfalt
6.2
14.44
11.2
12.48
Jaegersbeek
Waterloop Nr. WH.16.2
(2e Cat.)
Sleuf type A
Sloverhoek
asfalt
weide
weide
123'
365C
365A
367C
akker
367B
akker
365B
Zie folio 76
DAMME, 6e AFDELING,
MOERKERKE, SECTIE D
366A

ONDERGRONDSE 150kV VERBINDING
BRUGGE - EEKLO
(150-240 en 150-241)

0 5 10 15 20m

VOLGNUMMER	FOLIO	REV
303342907704		

DE INLICHTINGEN WORDEN BIJ WIJZE VAN AANDUIDING GEGEVEN EN KUNNEN ONS GEENSZINS VERANTWOORDELIJK STELLEN.

T:421002/5/5001/NWC870/UGU/3033429_003

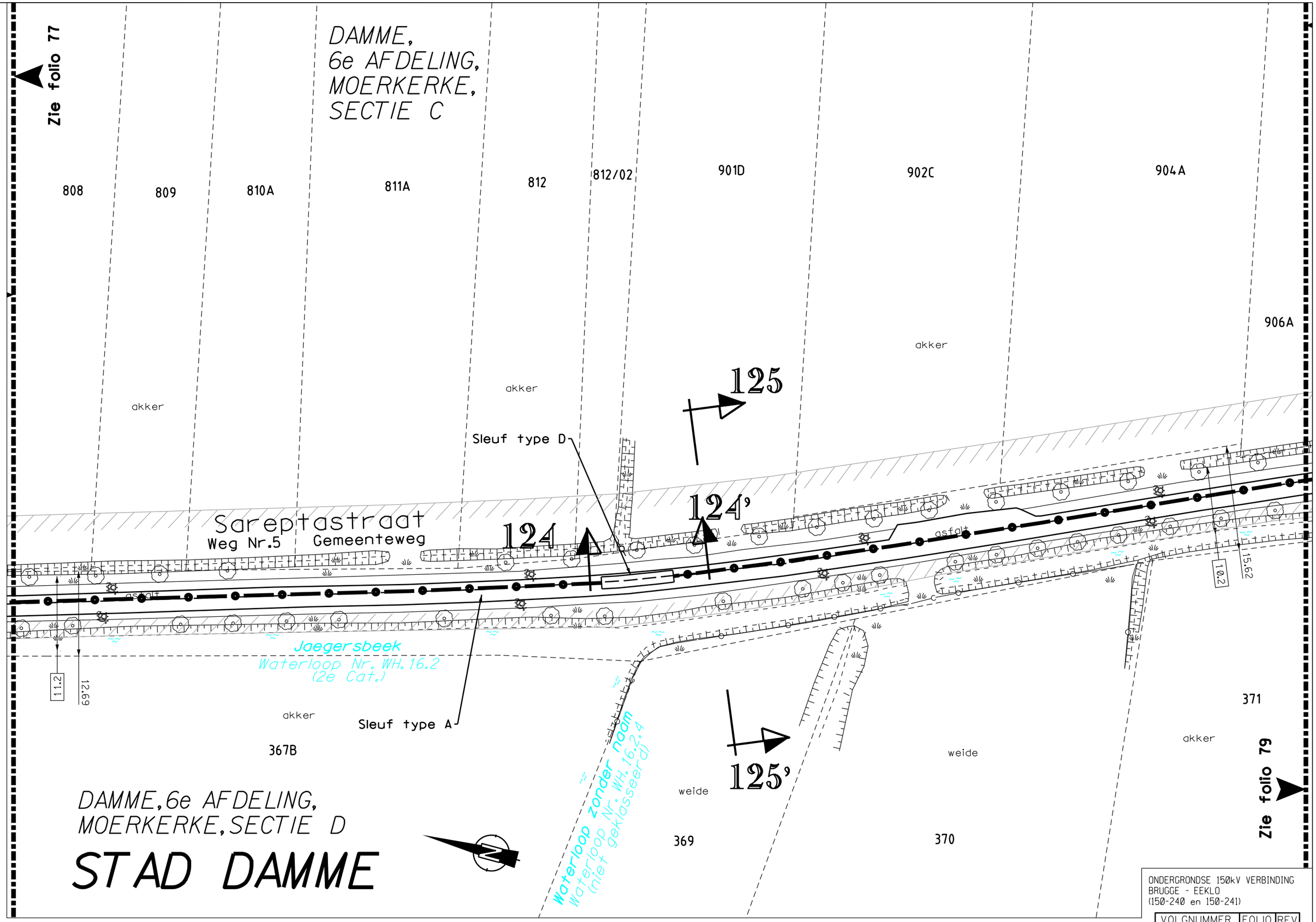

ONDERGRONDSE 150kV VERBINDING
BRUGGE - EEKLO
(150-240 en 150-241)

VOLGNUMMER	FOLIO	REV
3033429	0784	

T:421002/5/5001/NWC870/UGU/3033429.003

DE INLICHTINGEN WORDEN BIJ WIJZE VAN AANDUIDING GEGEVEN EN KUNNEN ONS GEENSZINS VERANTWOORDELIJK STELLEN.

STAD DAMME

DAMME, 6e AFDELING,
MOERKERKE, SECTIE C

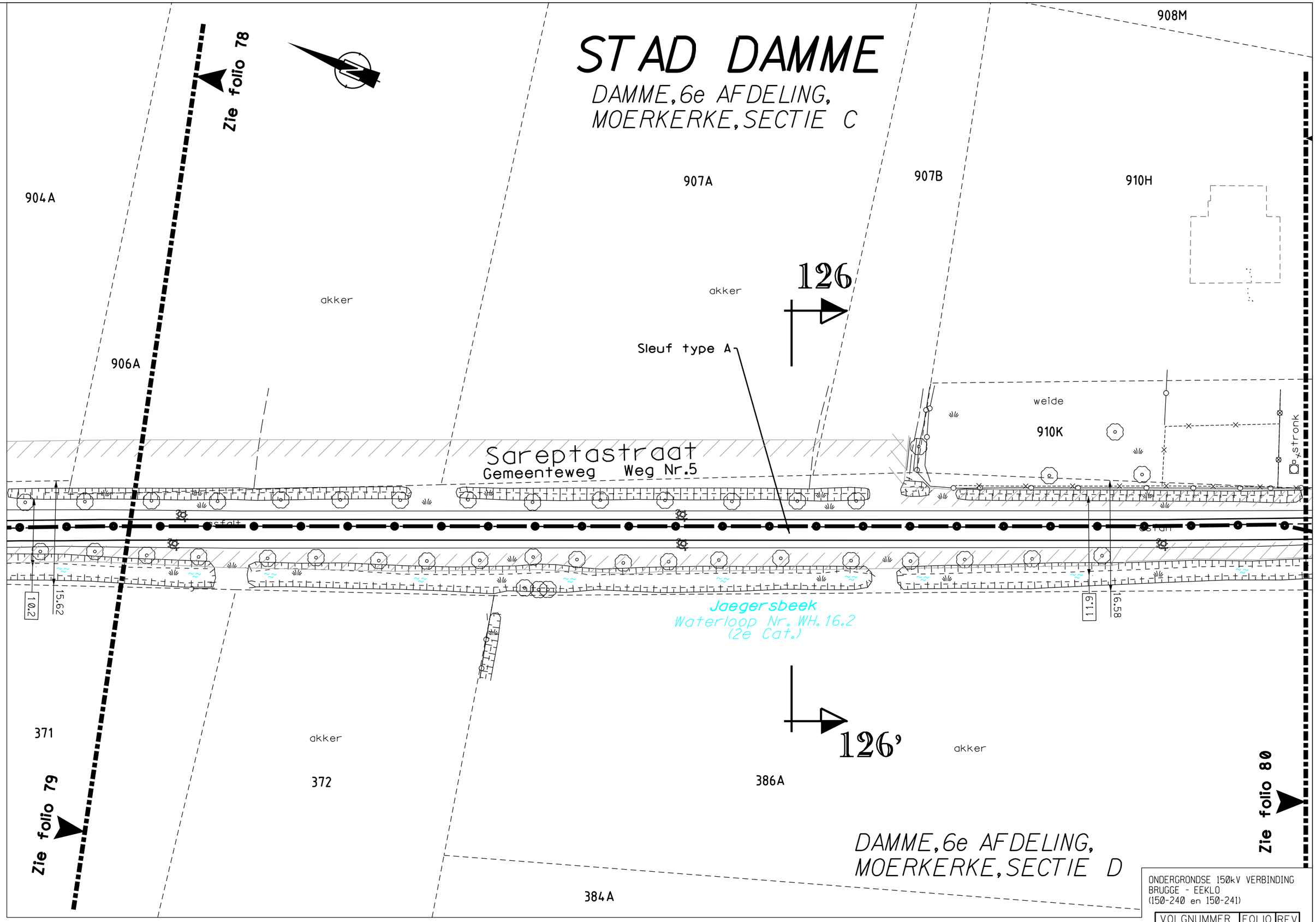

ONDERGRONDSE 150kV VERBINDING
BRUGGE - EEKLO
(150-240 en 150-241)

VOLGNUMMER	FOLIO	REV
3033429	079	04

DE INLICHTINGEN WORDEN BIJ WIJZE VAN AANDUIDING GEGEVEN EN KUNNEN ONS GEENSZINS VERANTWOORDELIJK STELLEN.

T:421002/5/5001/NWC870/UGU/3033429.003

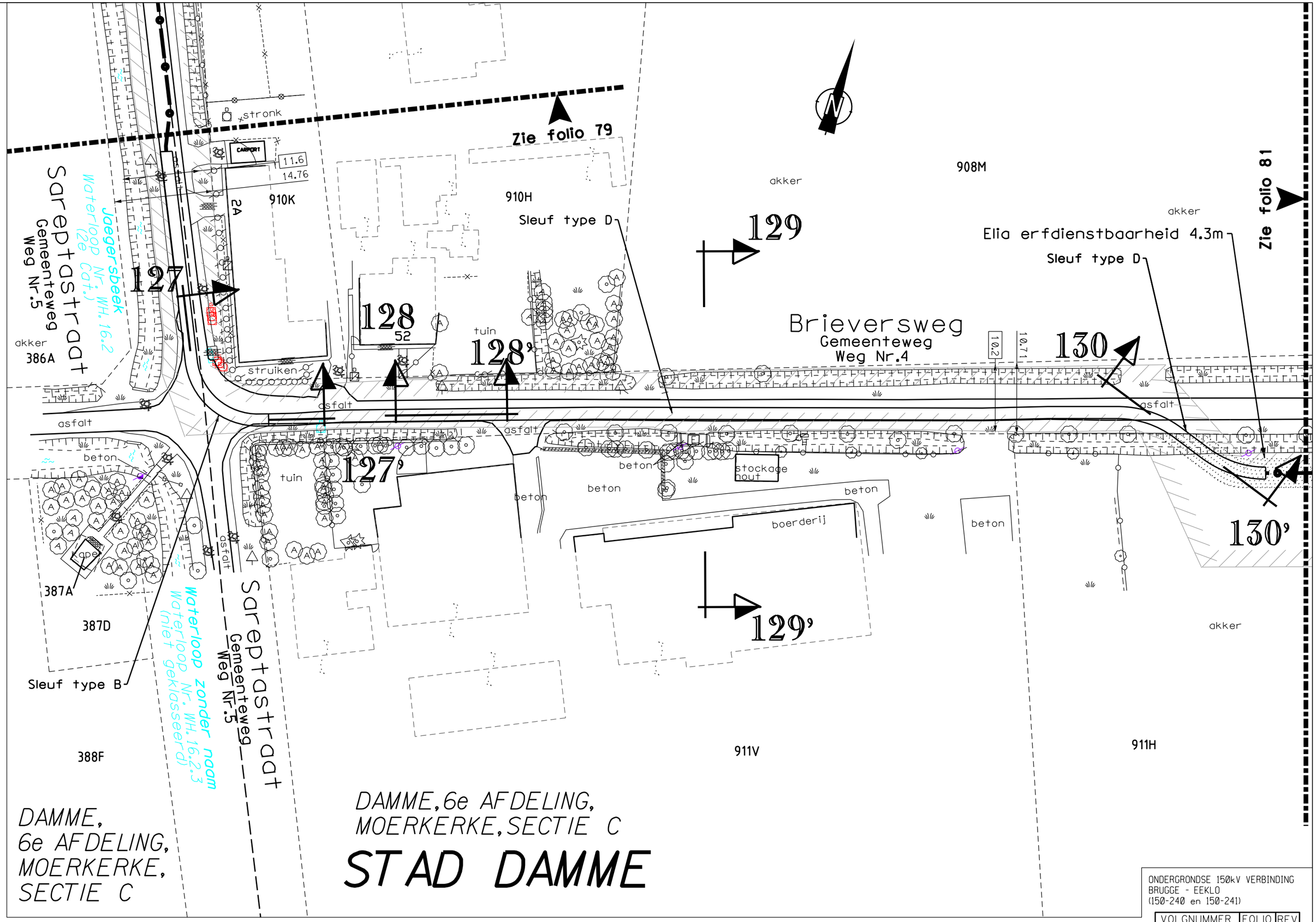

ONDERGRONDSE 150kV VERBINDING
BRUGGE - EEKLO
(150-240 en 150-241)

VOLGNUMMER	FOLIO	REV
303342908	005	

DE INLICHTINGEN WORDEN BIJ WIJZE VAN AANDUIDING GEGEVEN EN KUNNEN ONS GEENSZINS VERANTWOORDELIJK STELLEN.

T:421002/5/5001/NWC870/UGU/3033429.003

STAD DAMME

DAMME, 6e AFDELING,
MOERKERKE, SECTIE C

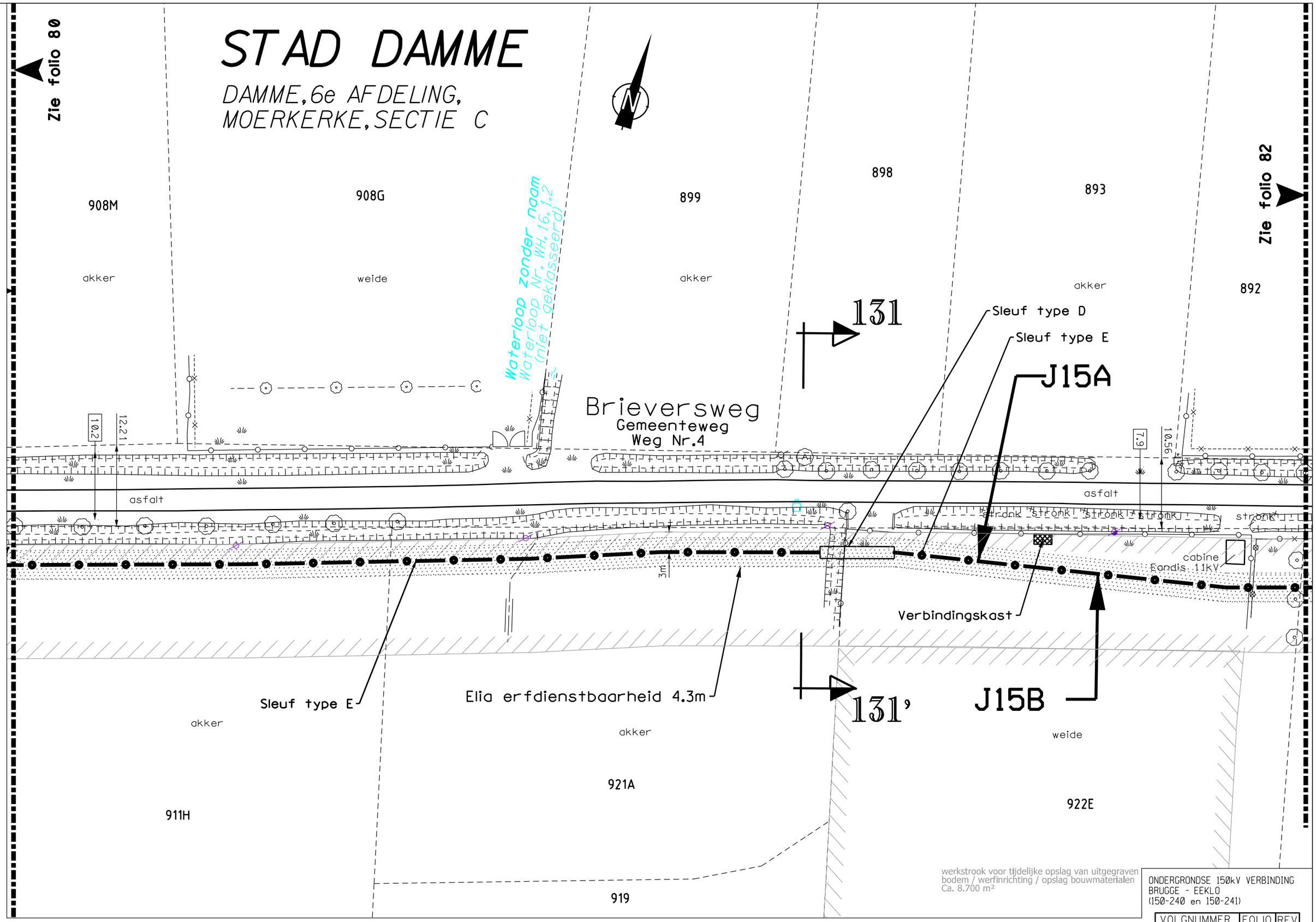

ONDERGRONDSE 150kV VERBINDING
BRUGGE - EEKLO
(150-240 en 150-241)

VOLGNUMMER	FOLIO	REV
3033429	081	05

DE INLICHTINGEN WORDEN BIJ WIJZE VAN AANDUIDING GEGEVEN EN KUNNEN ONS GEENSZINS VERANTWOORDELIJK STELLEN.

T:421002/5/5001/NWC870/UGU/3033429_003

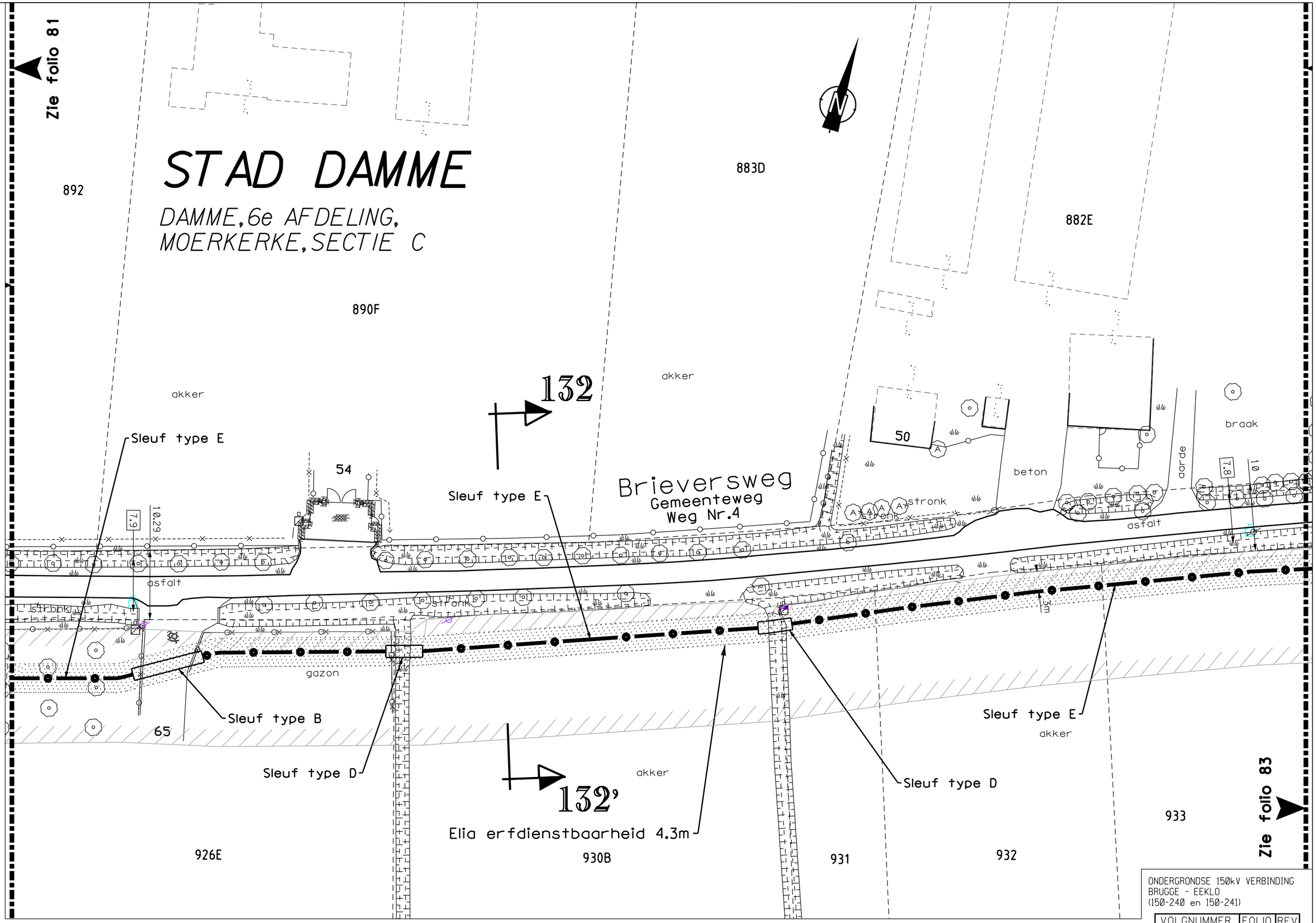

ONDERGRONDSE 150kV VERBINDING
BRUGGE - EEKLO
(150-240 en 150-241)

VOLGNUMMER	FOLIO	REV
3033429	082	02

DE INLICHTINGEN WORDEN BIJ WIJZE VAN AANDUIDING GEGEVEN EN KUNNEN ONS GEENSZINS VERANTWOORDELIJK STELLEN.

T: 421002/5/5001/NWC870/UGU/3033429.003

STAD DAMME

DAMME, 6e AFDELING,
MOERKERKE, SECTIE C

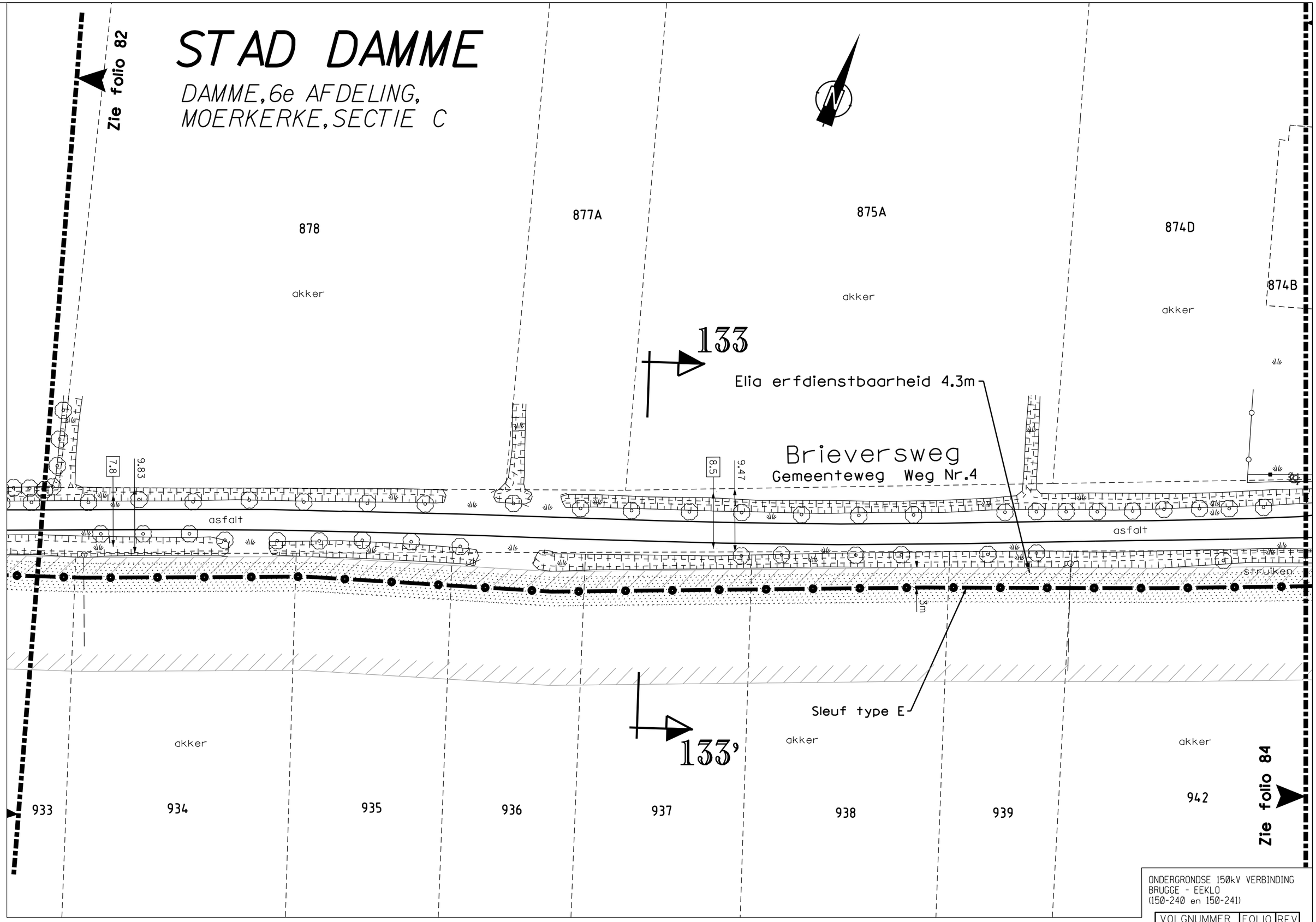

0 5 10 15 20m

ONDERGRONDSE 150kV VERBINDING
BRUGGE - EEKLO
(150-240 en 150-241)

VOLGNUMMER	FOLIO	REV
3033429	0830	1

DE INLICHTINGEN WORDEN BIJ WIJZE VAN AANDUIDING GEGEVEN EN KUNNEN ONS GEENSZINS VERANTWOORDELIJK STELLEN.

T: 421002/5/5001/NWC870/UGU/3033429_003

STAD DAMME

DAMME, 6e AFDELING,
MOERKERKE, SECTIE C

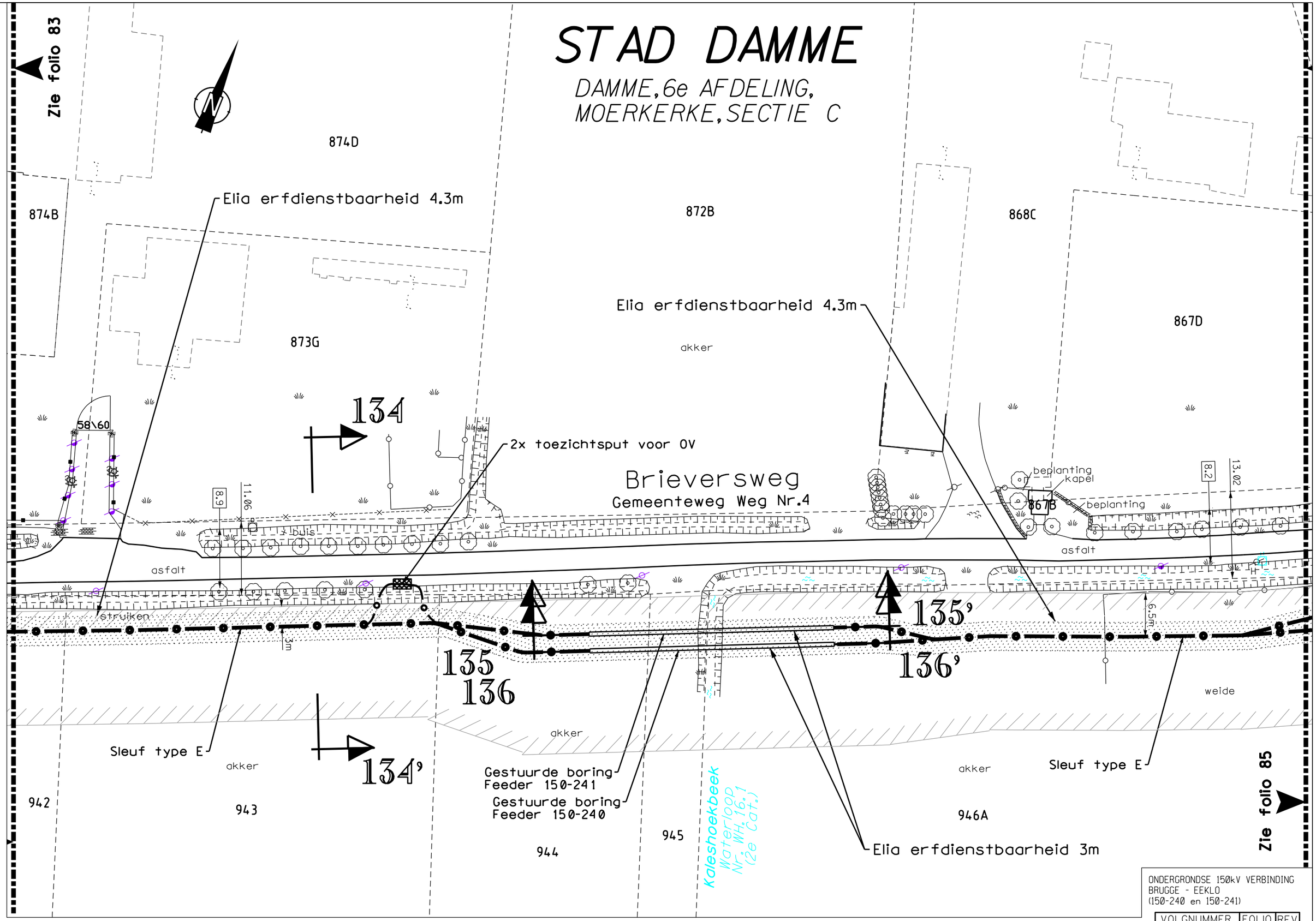

ONDERGRONDSE 150kV VERBINDING
BRUGGE - EEKLO
(150-240 en 150-241)

VOLGNUMMER	FOLIO	REV
303342 9	0840	4

DE INLICHTINGEN WORDEN BIJ WIJZE VAN AANDUIDING GEGEVEN EN KUNNEN ONS GEENSZINS VERANTWOORDELIJK STELLEN.

T: 421002/5/5001/NWC870/UGU/3033429_003

STAD DAMME

DAMME, 6e AFDELING,
MOERKERKE, SECTIE C

Zie folio 84

869B

867D

866

weide

865

862D

863D

450B

Zie folio 86

akker

Scheewege
Weg Nr.8

Kaleshoekbeek
Waterloop Nr. WH. 16.1
(2e Cat.)

asfalt

beton

werken in
uitvoering

137'
138'

26

Brieversweg
Gemeenteweg Weg Nr.4

buis

8.2

13.57

stronk

7.9

7.79

31

447E2

447V

447B2

67

Gestuurde boring
Feeder 150-241

Gestuurde boring
Feeder 150-240

tuin

138 137

Elia erfdienstbaarheid 3m

946A

976A

947A

948B

0 5 10 15 20m

ONDERGRONDSE 150kV VERBINDING
BRUGGE - EEKLO
(150-240 en 150-241)

VOLGNUMMER	FOLIO	REV
3033429	085	01

DE INLICHTINGEN WORDEN BIJ WIJZE VAN AANDUIDING GEGEVEN EN KUNNEN ONS GEENSZINS VERANTWOORDELIJK STELLEN.

T: 421002/5/5001/NWC870/UGU/3033429_003

STAD DAMME

DAMME, 6e AFDELING,
MOERKERKE, SECTIE C

452B
452C
450B
451C
455
456

akker
akker
akker

Zie folio 85
Zie folio 87

139
139'

Sleuf type A

Brieversweg
Gemeenteweg Weg Nr.4

asfalt
asfalt
beton
beton
beplanting
werken in uitvoering

7.6
11.2
7.8
12.04

447E2
447F2
447V
447B2
447T
445C
444
443
69
71
73
73A
73B
73C
73D
73F
442B
442D
442E
442F
441C
441E
441F
440F
447A2
447C2
447D2

0 5 10 15 20m

ONDERGRONDSE 150kV VERBINDING
BRUGGE - EEKLO
(150-240 en 150-241)

VOLGNUMMER	FOLIO	REV
3033429	0860	4

DE INLICHTINGEN WORDEN BIJ WIJZE VAN AANDUIDING GEGEVEN EN KUNNEN ONS GEENSZINS VERANTWOORDELIJK STELLEN.

T: 421002/5/5001/NWC870/UGU/3033429_003

STAD DAMME

DAMME, 6e AFDELING,
MOERKERKE, SECTIE C

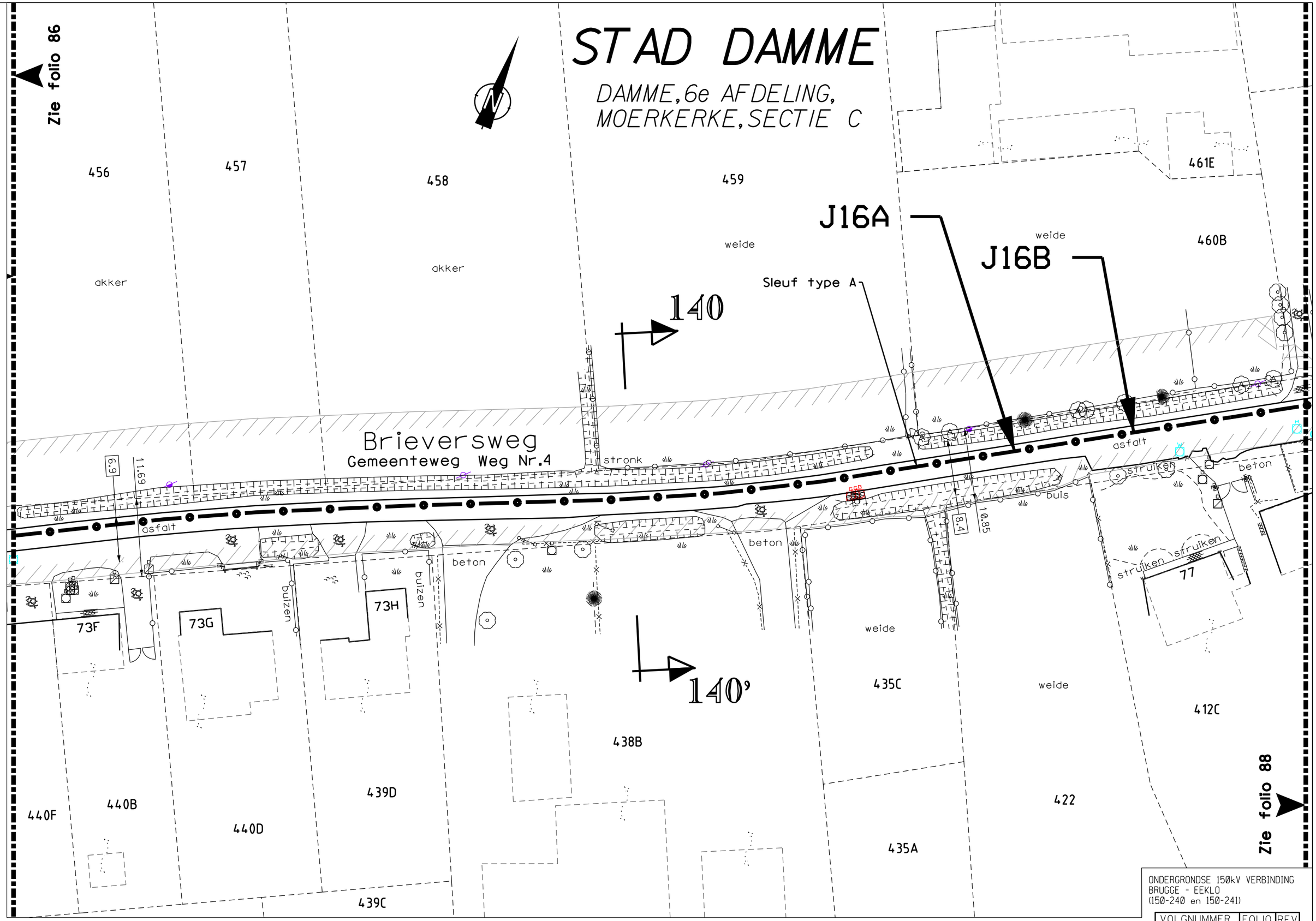

ONDERGRONDSE 150kV VERBINDING
BRUGGE - EEKLO
(150-240 en 150-241)

VOLGNUMMER	FOLIO	REV
3033429	0870	5

0 5 10 15 20m

DE INLICHTINGEN WORDEN BIJ WIJZE VAN AANDUIDING GEGEVEN EN KUNNEN ONS GEENSZINS VERANTWOORDELIJK STELLEN.

T: 421002/5/5001/NWC870/UGU/3033429_003

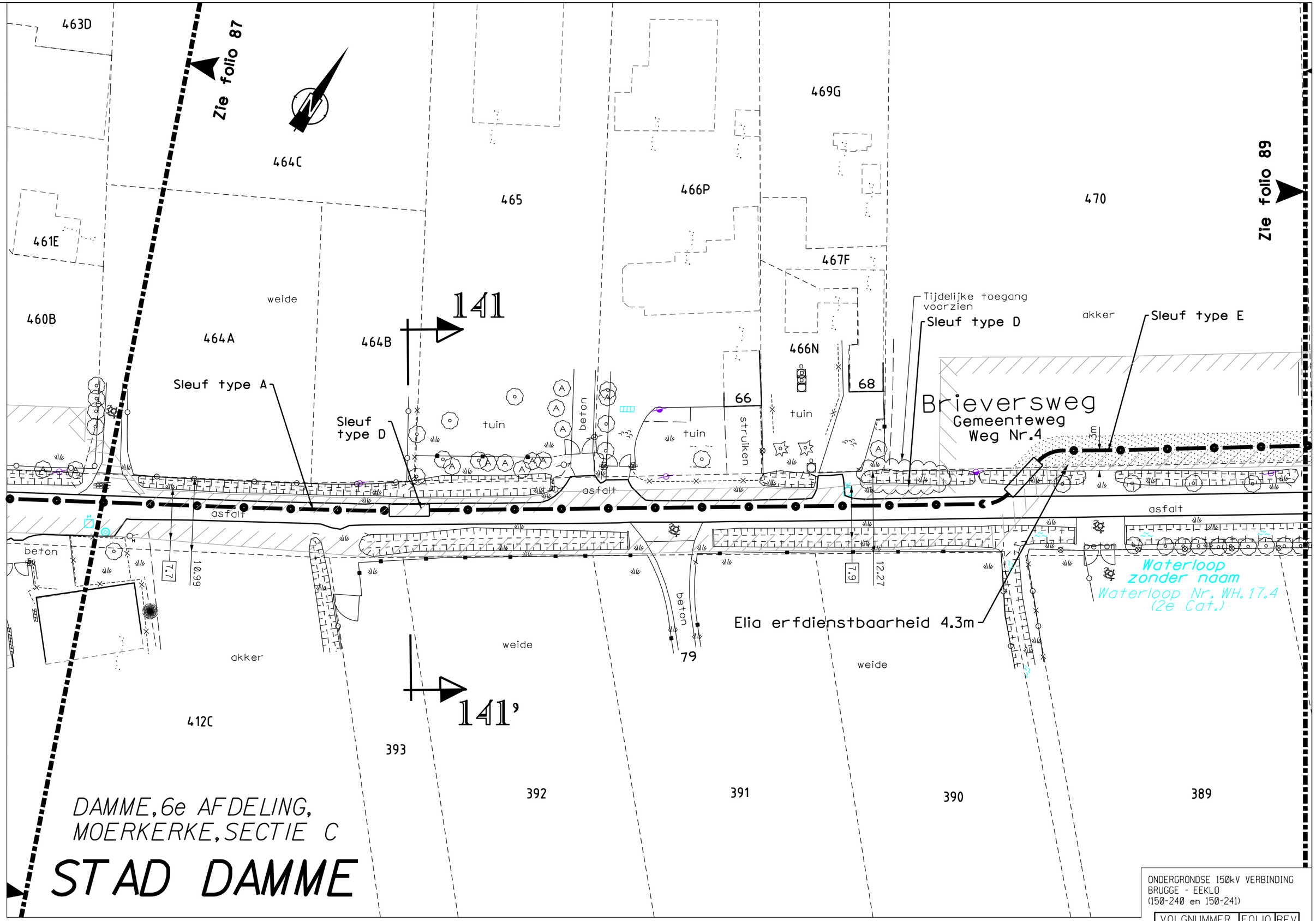

ONDERGRONDSE 150kV VERBINDING
BRUGGE - EEKLO
(150-240 en 150-241)

VOLGNUMMER	FOLIO	REV
30334290	8805	

DE INLICHTINGEN WORDEN BIJ WIJZE VAN AANDUIDING GEGEVEN EN KUNNEN ONS GEENSZINS VERANTWOORDELIJK STELLEN.

T: 421002/5/50001/NWC870/UGU/30334290_003

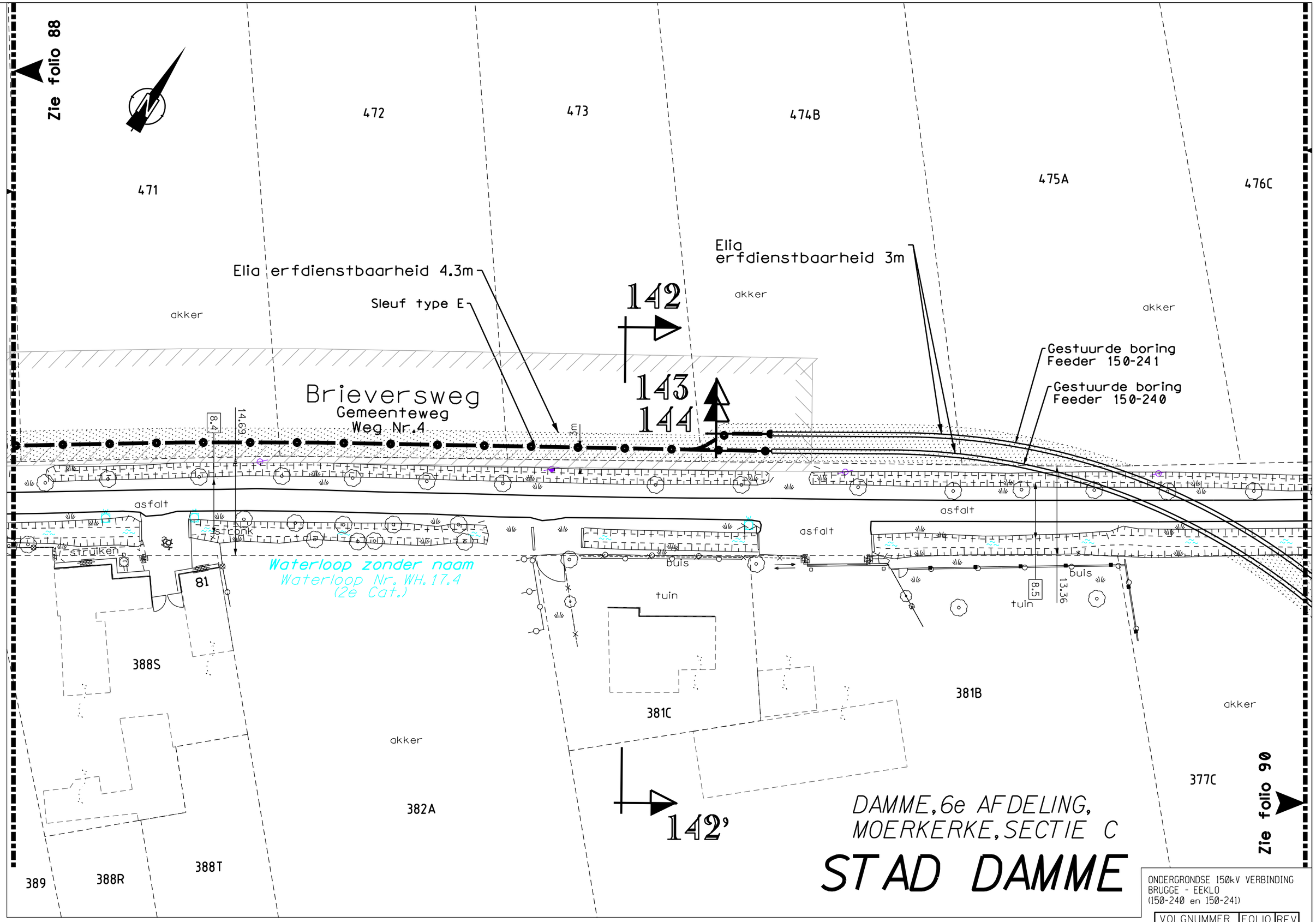

ONDERGRONDSE 150kV VERBINDING
BRUGGE - EEKLO
(150-240 en 150-241)

VOLGNUMMER	FOLIO	REV
3033429	0890	5

DE INLICHTINGEN WORDEN BIJ WIJZE VAN AANDUIDING GEGEVEN EN KUNNEN ONS GEENSZINS VERANTWOORDELIJK STELLEN.

T: 421002/5/5001/NWC870/UGU/3033429_003

STAD DAMME

DAMME, 6e AFDELING,
MOERKERKE, SECTIE C

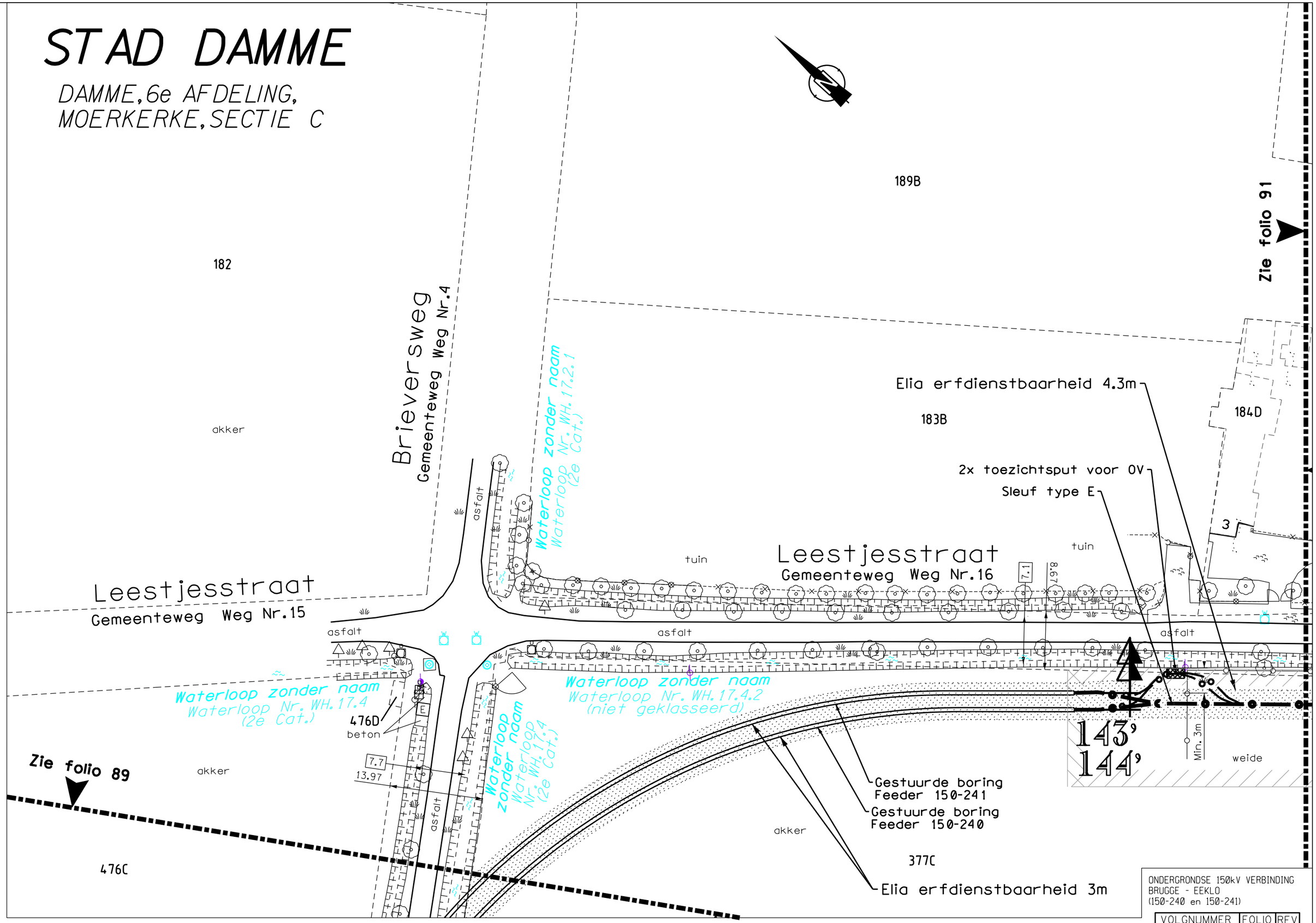

ONDERGRONDSE 150kV VERBINDING
BRUGGE - EEKLO
(150-240 en 150-241)

VOLGNUMMER	FOLIO	REV
303342900	9002	

DE INLICHTINGEN WORDEN BIJ WIJZE VAN AANDUIDING GEGEVEN EN KUNNEN ONS GEENSZINS VERANTWOORDELIJK STELLEN.

T:421002/5/5001/NWC870/UGU/3033429_003

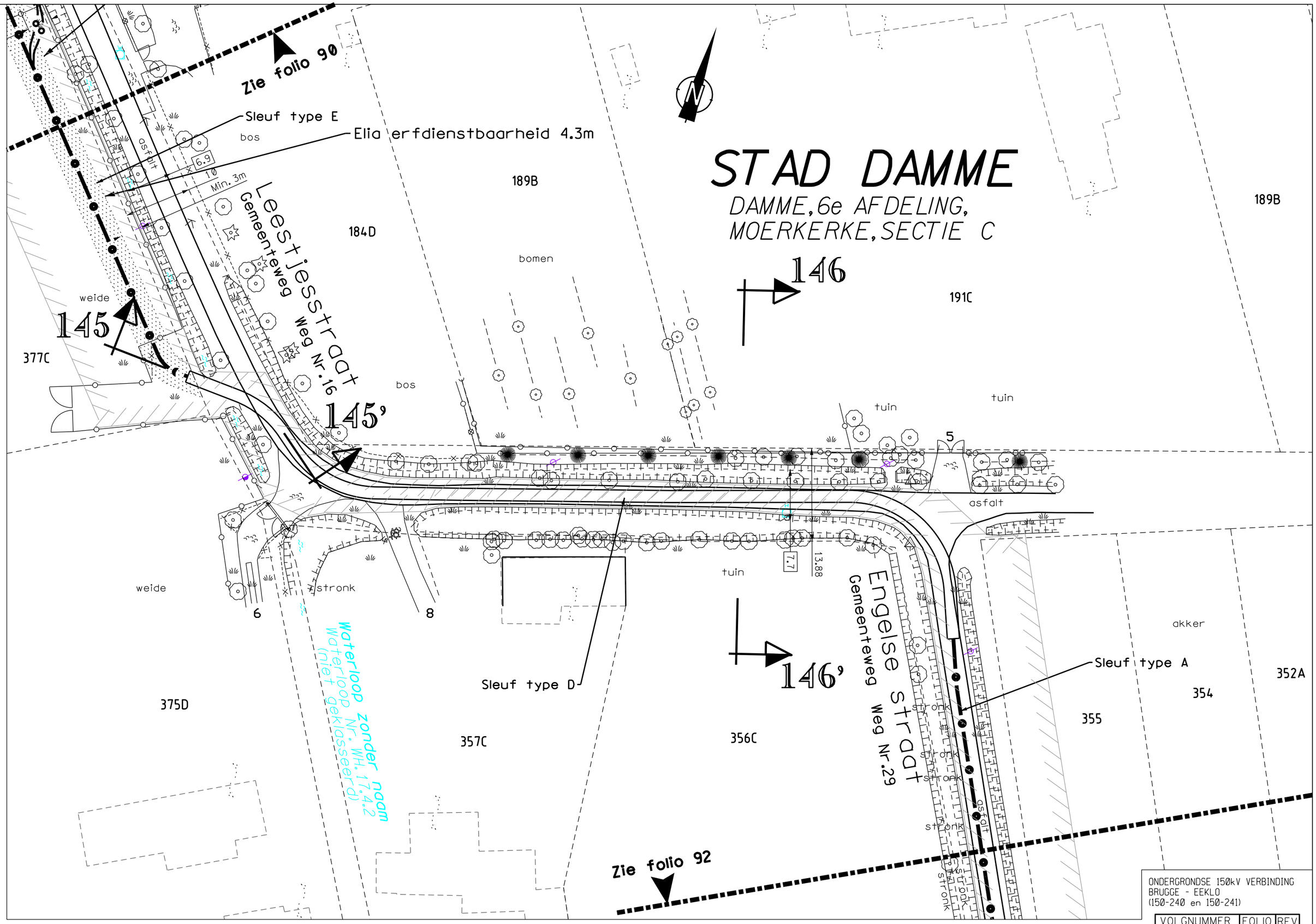

ONDERGRONDSE 150kV VERBINDING
BRUGGE - EEKLO
(150-240 en 150-241)

VOLGNUMMER	FOLIO	REV
303342909	091	05

DE INLICHTINGEN WORDEN BIJ WIJZE VAN AANDUIDING GEGEVEN EN KUNNEN ONS GEENSZINS VERANTWOORDELIJK STELLEN.

T:421002/5/5001/NWC870/UGU/3033429_003

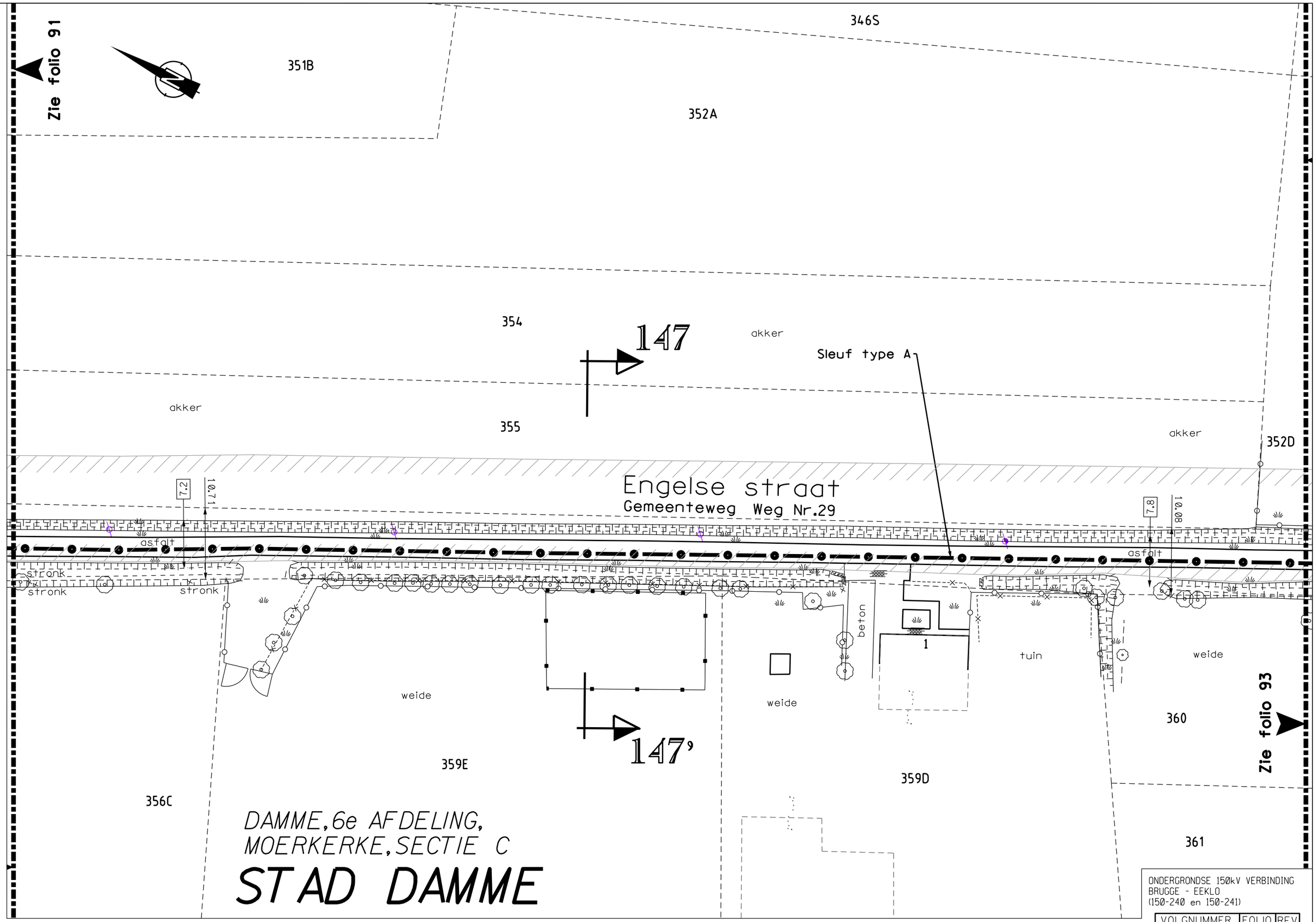

ONDERGRONDSE 150kV VERBINDING
BRUGGE - EEKLO
(150-240 en 150-241)

VOLGNUMMER	FOLIO	REV
30334290	9204	

DE INLICHTINGEN WORDEN BIJ WIJZE VAN AANDUIDING GEGEVEN EN KUNNEN ONS GEENSZINS VERANTWOORDELIJK STELLEN.

T: 421002/5/5001/NWC870/UGU/3033429.003

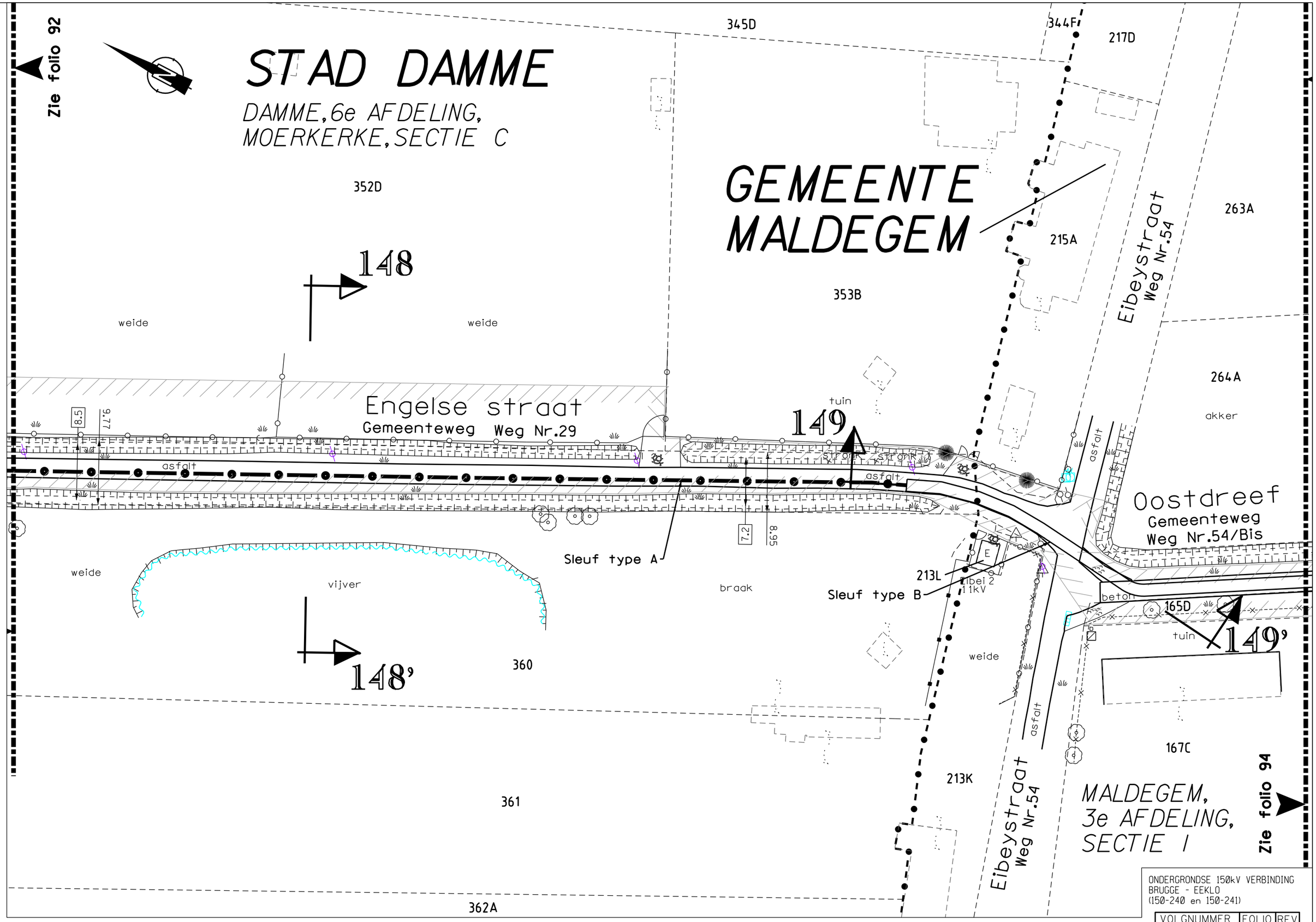

ONDERGRONDSE 150kV VERBINDING
BRUGGE - EEKLO
(150-240 en 150-241)

VOLGNUMMER	FOLIO	REV
3033429	093	05

DE INLICHTINGEN WORDEN BIJ WIJZE VAN AANDUIDING GEGEVEN EN KUNNEN ONS GEENSZINS VERANTWOORDELIJK STELLEN.

T: 421002/5/5001/NWC870/UGU/3033429_003

GEMEENTE MALDEGEM

MALDEGEM, 3e AFDELING, SECTIE I

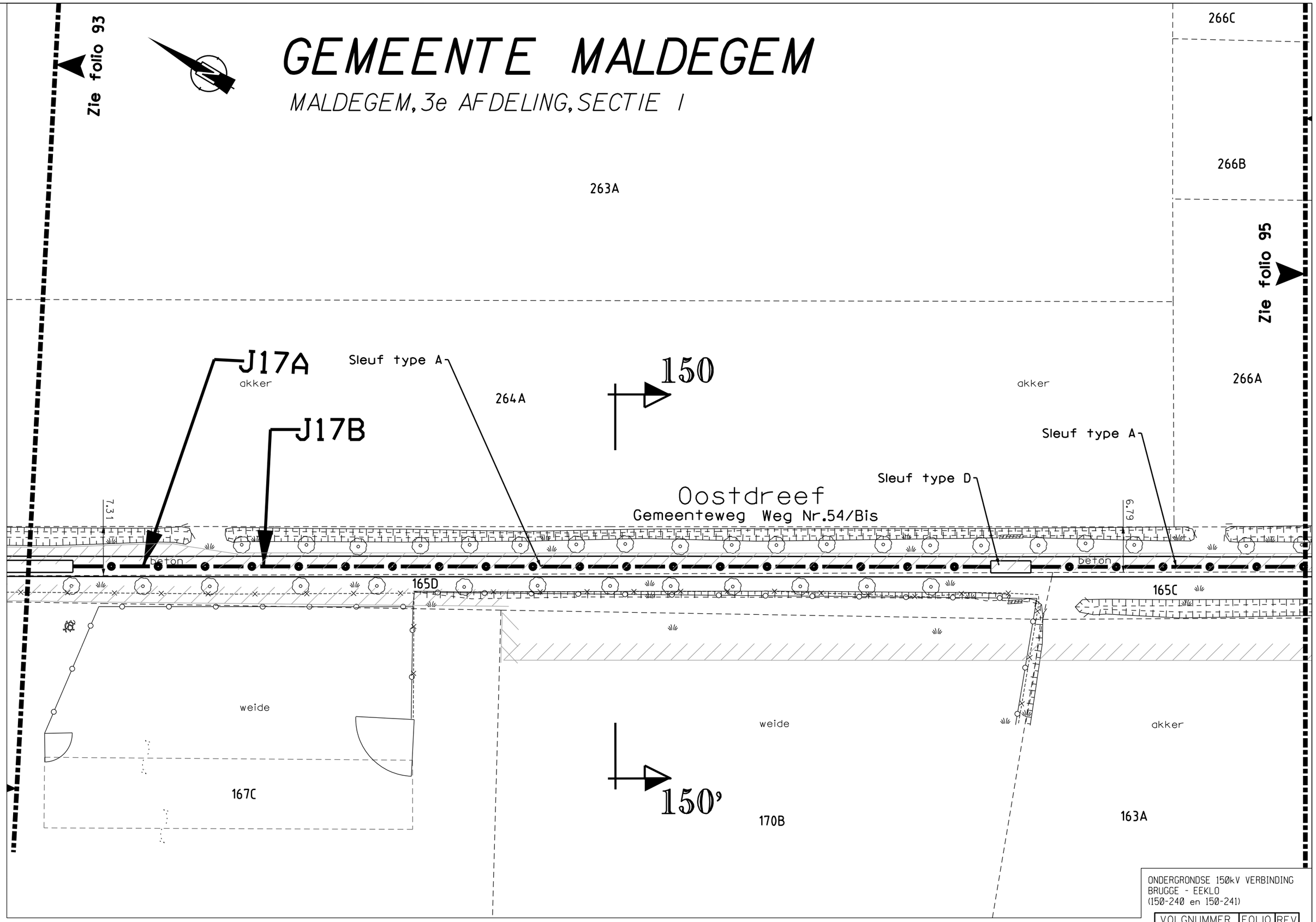

ONDERGRONDSE 150kV VERBINDING
BRUGGE - EEKLO
(150-240 en 150-241)

VOLGNUMMER	FOLIO	REV
3033429	094	05

DE INLICHTINGEN WORDEN BIJ WIJZE VAN AANDUIDING GEGEVEN EN KUNNEN ONS GEENSZINS VERANTWOORDELIJK STELLEN.

T: 421002/5/5001/NWC870/UGU/3033429_003

GEMEENTE MALDEGEM

MALDEGEM, 3e AFDELING, SECTIE I

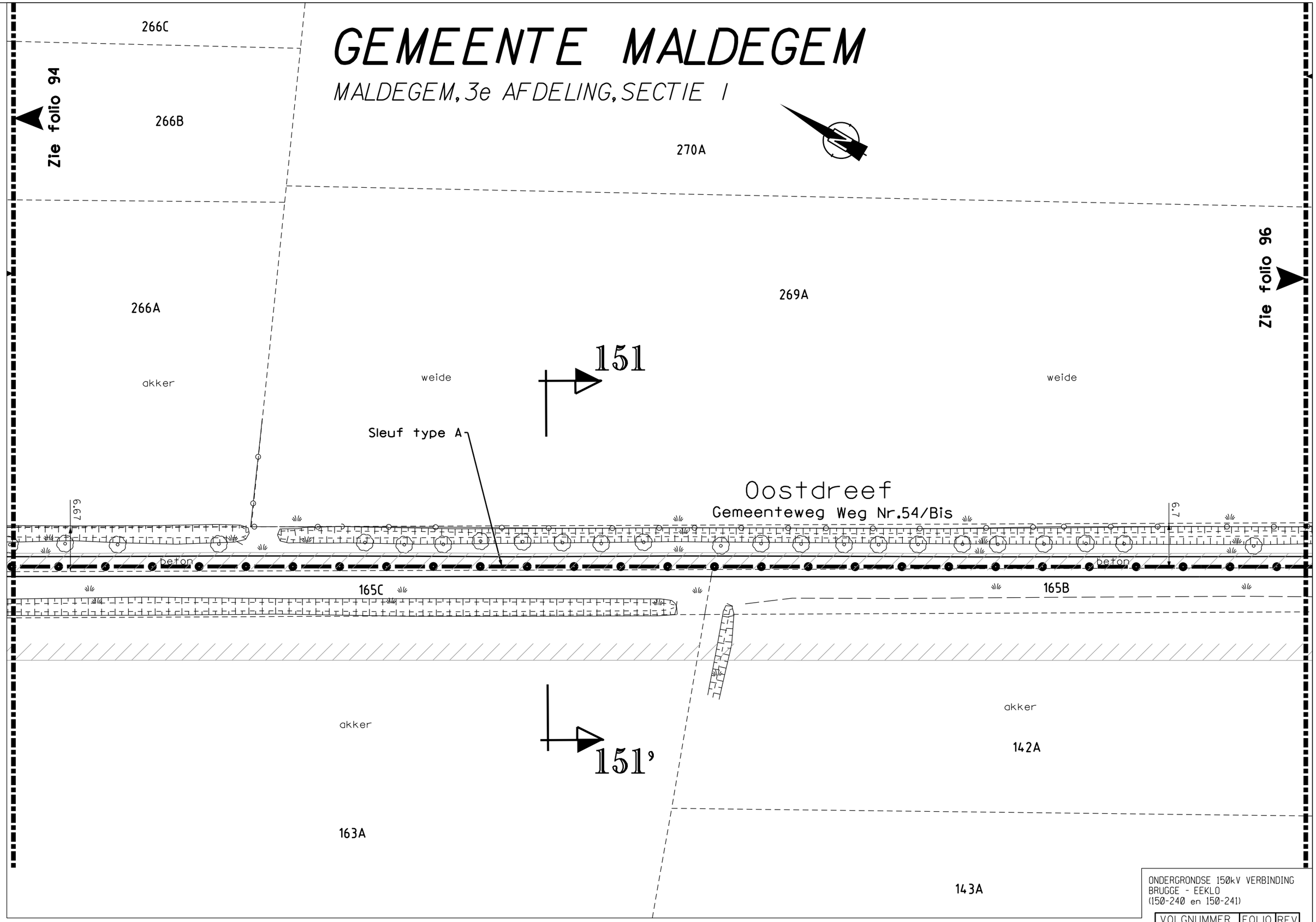

ONDERGRONDSE 150kV VERBINDING
BRUGGE - EEKLO
(150-240 en 150-241)

VOLGNUMMER	FOLIO	REV
3033429	0950	5

DE INLICHTINGEN WORDEN BIJ WIJZE VAN AANDUIDING GEGEVEN EN KUNNEN ONS GEENSZINS VERANTWOORDELIJK STELLEN.

T: 421002/5/5001/NWC870/UGU/3033429_003

GEMEENTE MALDEGEM

MALDEGEM, 3e AFDELING, SECTIE I

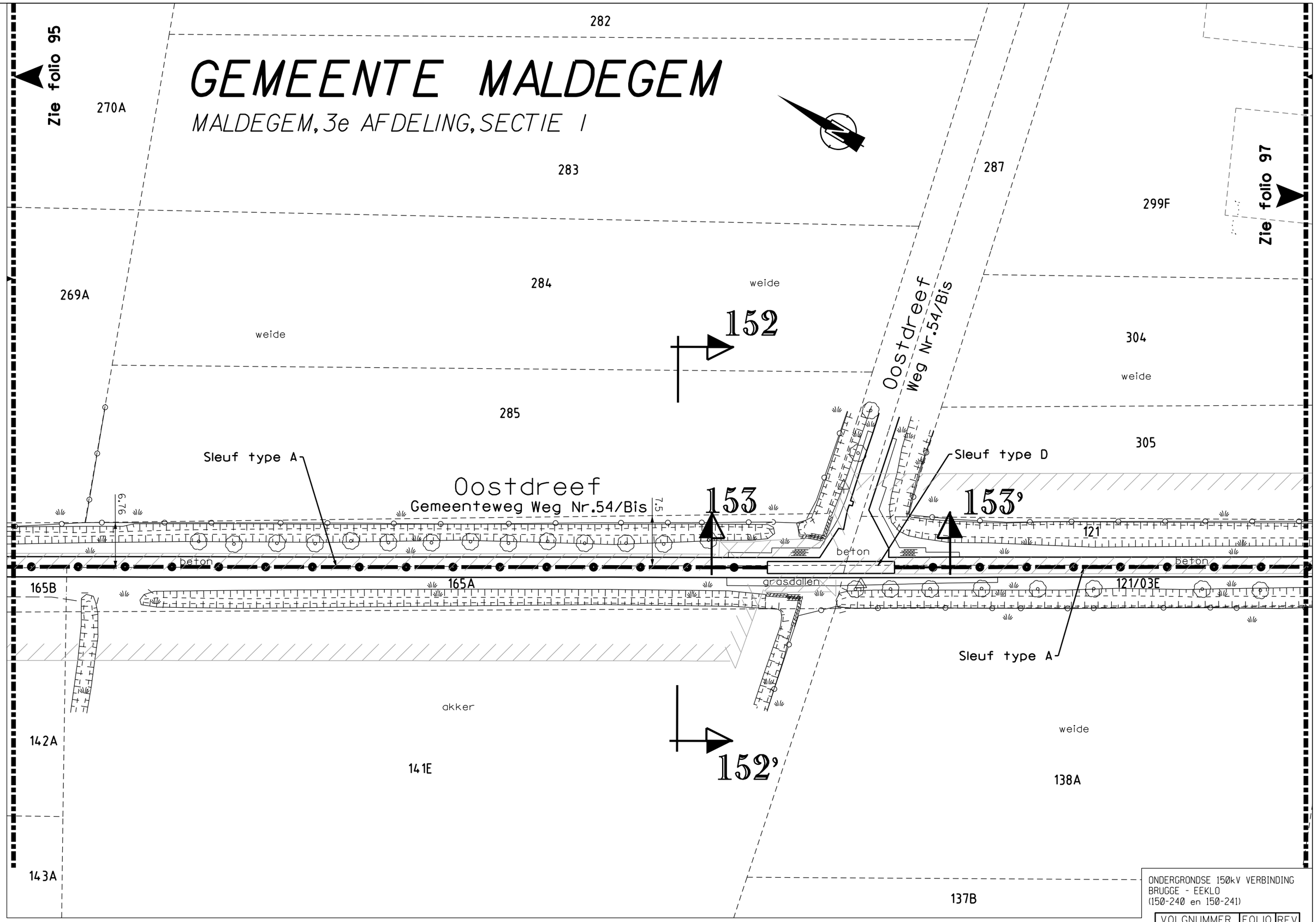

ONDERGRONDSE 150kV VERBINDING
BRUGGE - EEKLO
(150-240 en 150-241)

VOLGNUMMER	FOLIO	REV
3033429	0960	2

0 5 10 15 20m

DE INLICHTINGEN WORDEN BIJ WIJZE VAN AANDUIDING GEGEVEN EN KUNNEN ONS GEENSZINS VERANTWOORDELIJK STELLEN.

T:421002/5/50001/NWC870/UGU/3033429_003

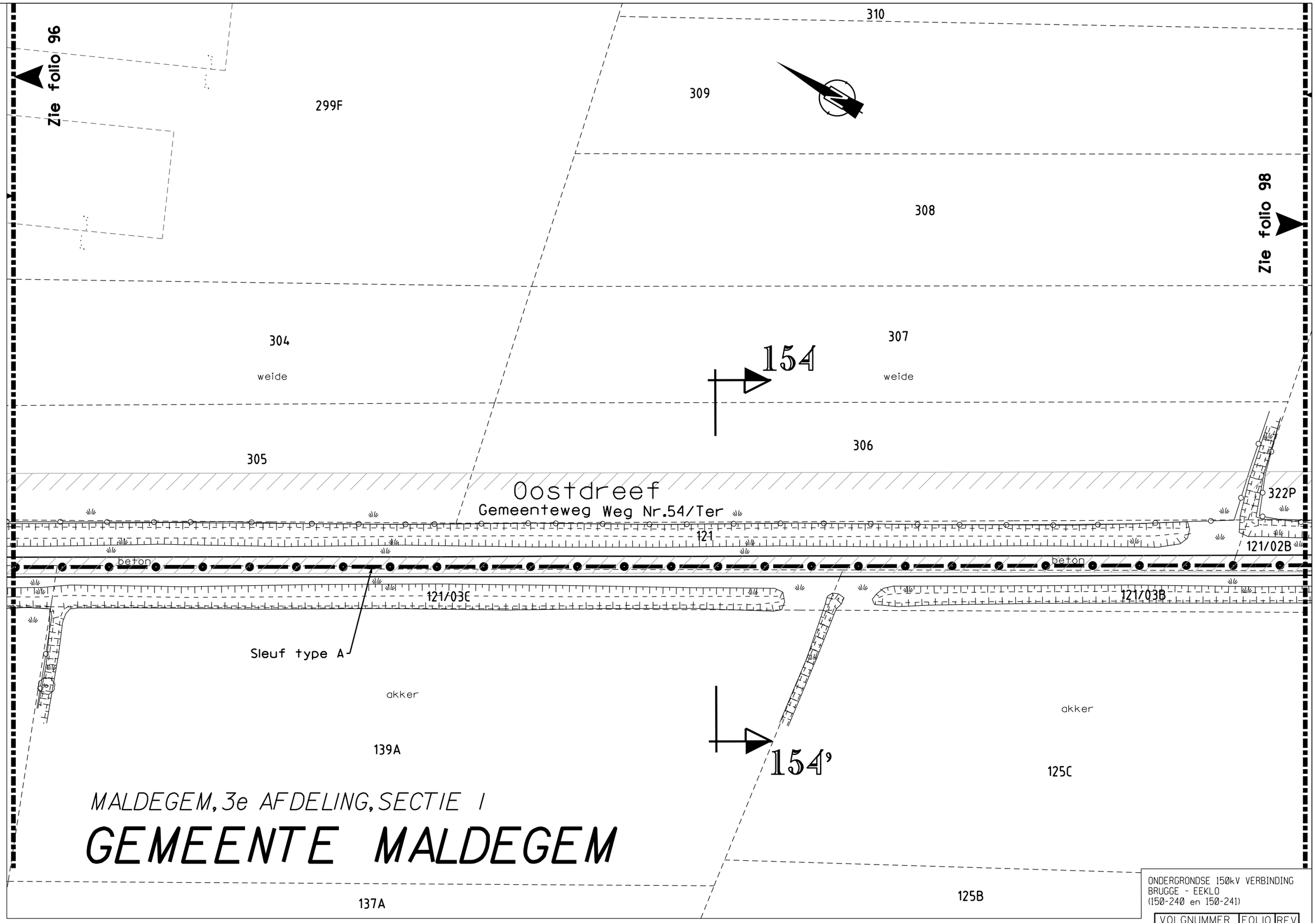

ONDERGRONDSE 150kV VERBINDING
BRUGGE - EEKLO
(150-240 en 150-241)

VOLGNUMMER	FOLIO	REV
3033429	0970	4

DE INLICHTINGEN WORDEN BIJ WIJZE VAN AANDUIDING GEGEVEN EN KUNNEN ONS GEENSZINS VERANTWOORDELIJK STELLEN.

T: 421002/5/5001/NWC870/UGU/3033429_003

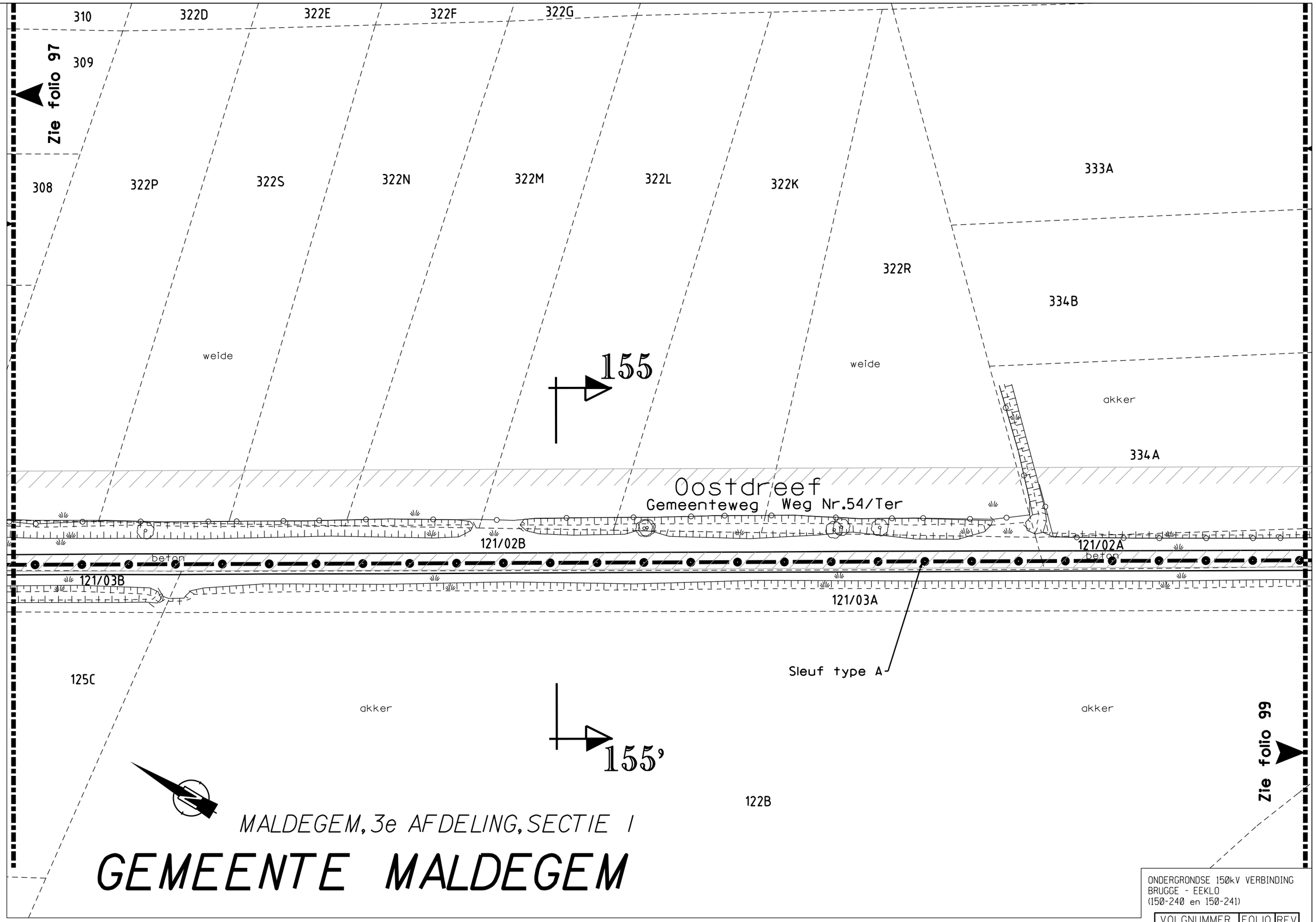

ONDERGRONDSE 150kV VERBINDING
BRUGGE - EEKLO
(150-240 en 150-241)

VOLGNUMMER	FOLIO	REV
303342	0980	1

DE INLICHTINGEN WORDEN BIJ WIJZE VAN AANDUIDING GEGEVEN EN KUNNEN ONS GEENSZINS VERANTWOORDELIJK STELLEN.

T:421002/5/50011/NWC870/UGU/3033429_003

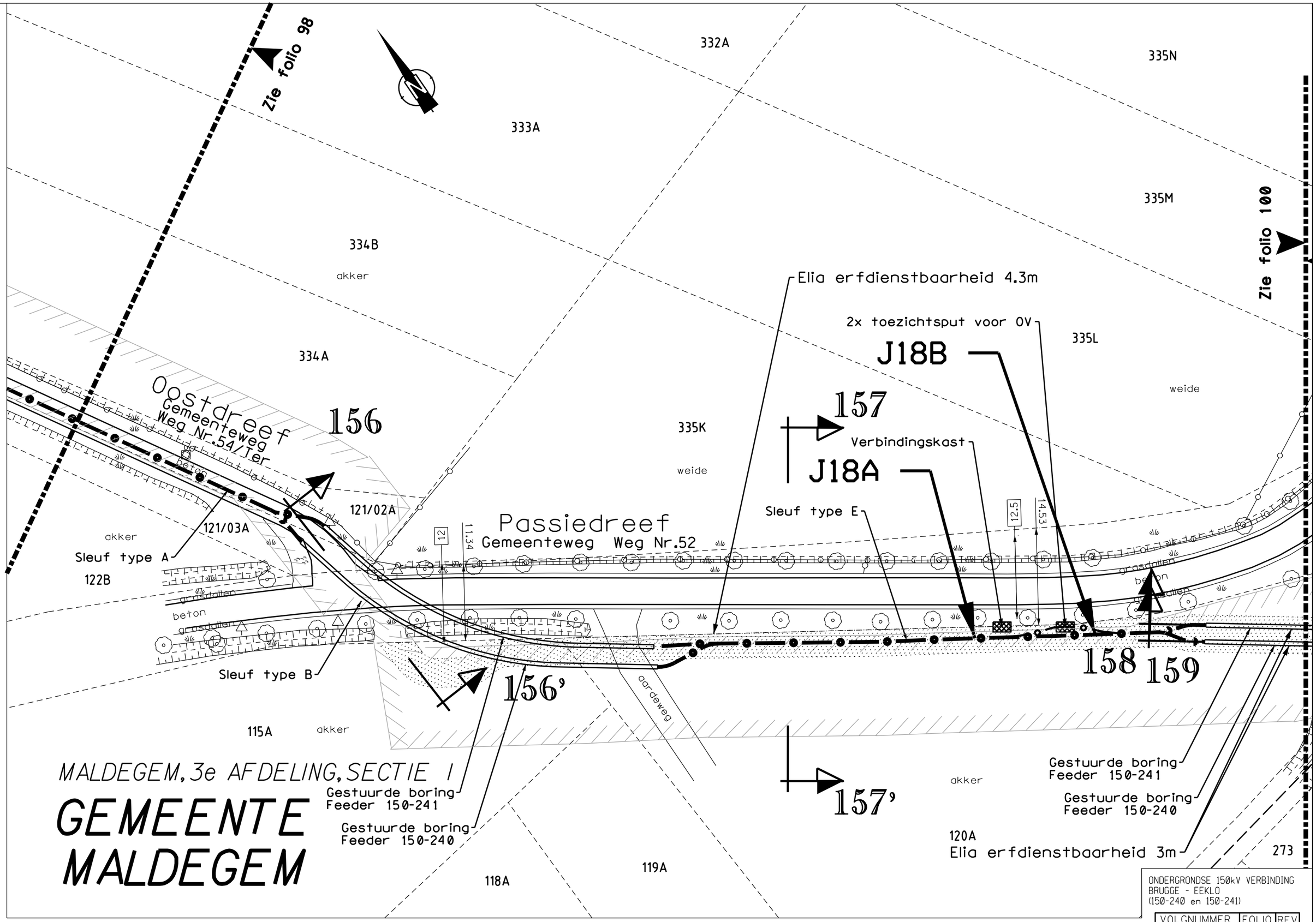

ONDERGRONDSE 150kV VERBINDING
BRUGGE - EEKLO
(150-240 en 150-241)

VOLGNUMMER	FOLIO	REV
30334290905		

DE INLICHTINGEN WORDEN BIJ WIJZE VAN AANDUIDING GEGEVEN EN KUNNEN ONS GEENSZINS VERANTWOORDELIJK STELLEN.

T:421002/5/5001/NWC870/UGV/3033429_003

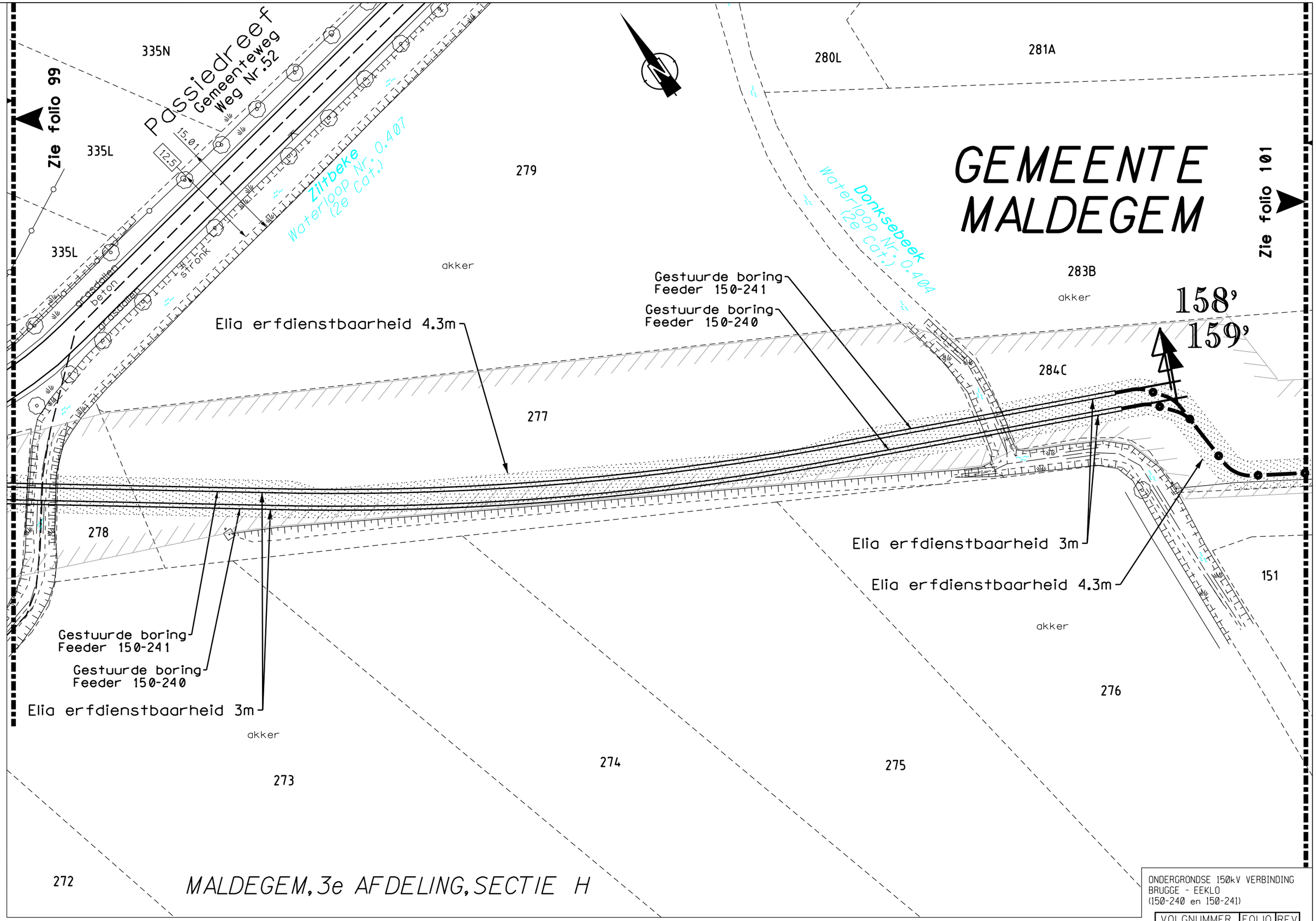

ONDERGRONDSE 150kV VERBINDING
BRUGGE - EEKLO
(150-240 en 150-241)

VOLGNUMMER	FOLIO	REV
303342 9	10005	

DE INLICHTINGEN WORDEN BIJ WIJZE VAN AANDUIDING GEGEVEN EN KUNNEN ONS GEENSZINS VERANTWOORDELIJK STELLEN.

T:421002/5/5001/NWC870/UGU/3033429_003

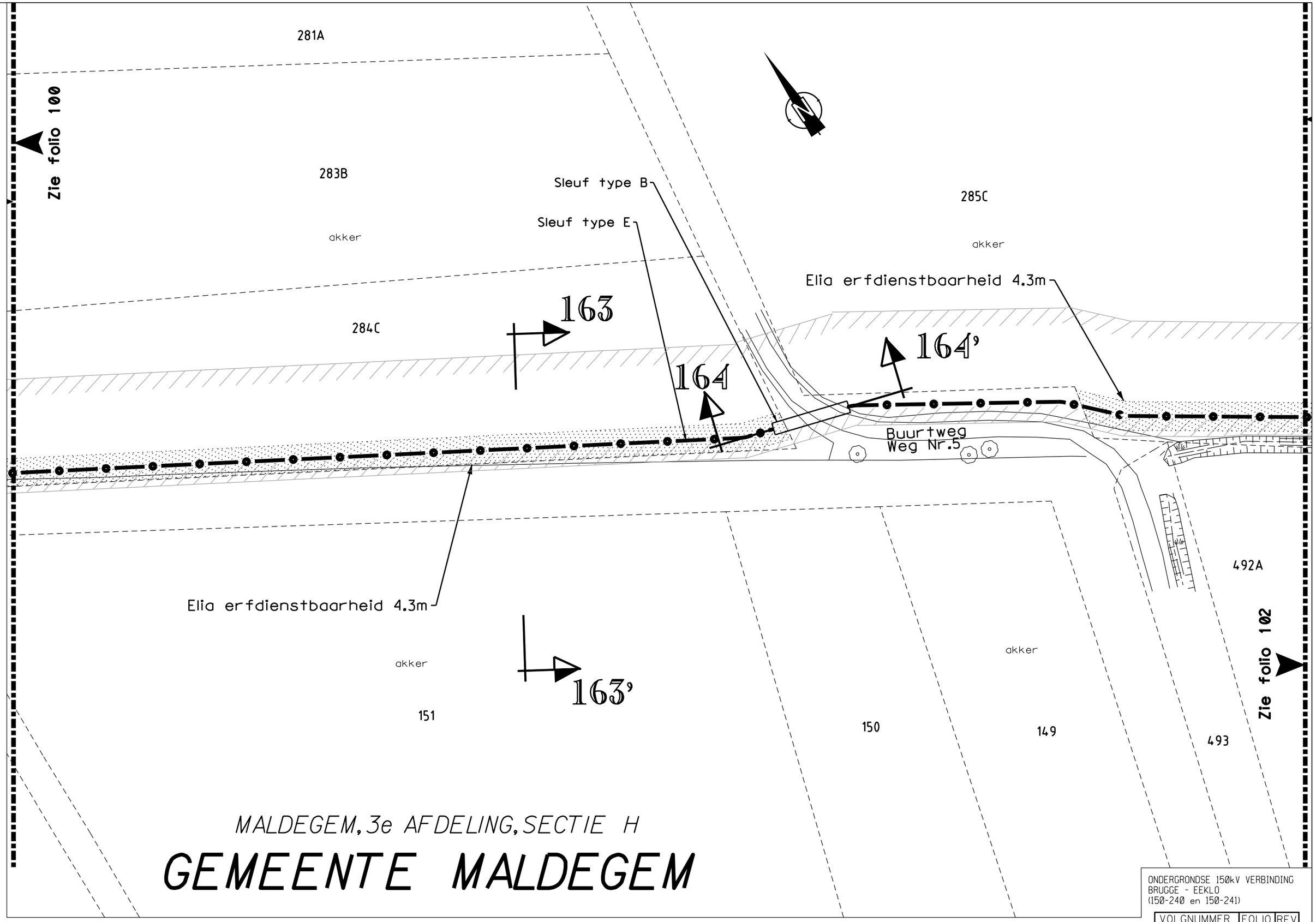

ONDERGRONDSE 150kV VERBINDING
BRUGGE - EEKLO
(150-240 en 150-241)

VOLGNUMMER	FOLIO	REV
303429	101	05

DE INLICHTINGEN WORDEN BIJ WIJZE VAN AANDUIDING GEGEVEN EN KUNNEN ONS GEENSZINS VERANTWOORDELIJK STELLEN.

T: 421002/5/5001/NWC870/UGU/3033429_003

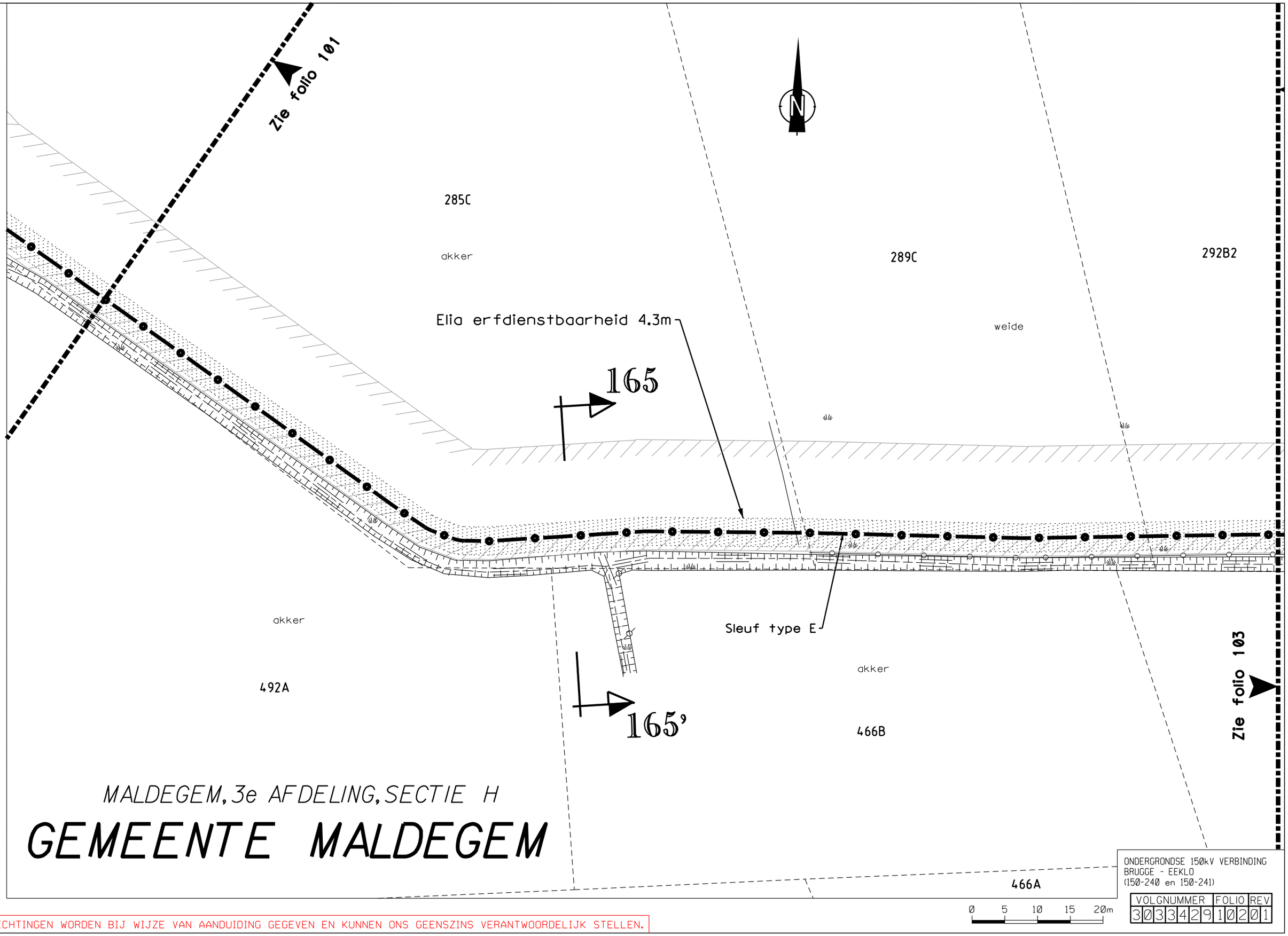

ONDERGRONDSE 150kV VERBINDING
BRUGGE - EEKLO
(150-240 en 150-241)

VOLGNUMMER	FOLIO	REV
303429	102	01

DE INLICHTINGEN WORDEN BIJ WIJZE VAN AANDUIDING GEGEVEN EN KUNNEN ONS GEENSZINS VERANTWOORDELIJK STELLEN.

T: 421002/5/5001/NWC870/UGU/3033429.003

GEMEENTE MALDEGEM

MALDEGEM,
3e AFDELING,
SECTIE H

Zie folio 102

292B2

weide

292C2

291K

weide

298K

166

Sleuf type E

Sleuf type E

Sleuf type D

Zie folio 103

Elia erfdienstbaarheid 4.3m

akker

166'

weide

Zie folio 104

466C

466D

466E

462

461

460

ONDERGRONDSE 150kV VERBINDING
BRUGGE - EEKLO
(150-240 en 150-241)

VOLGNUMMER	FOLIO	REV
303429	1030	4

0 5 10 15 20m

DE INLICHTINGEN WORDEN BIJ WIJZE VAN AANDUIDING GEGEVEN EN KUNNEN ONS GEENSZINS VERANTWOORDELIJK STELLEN.

T:421002/5/5001/NWC870/UGU/3033429_003

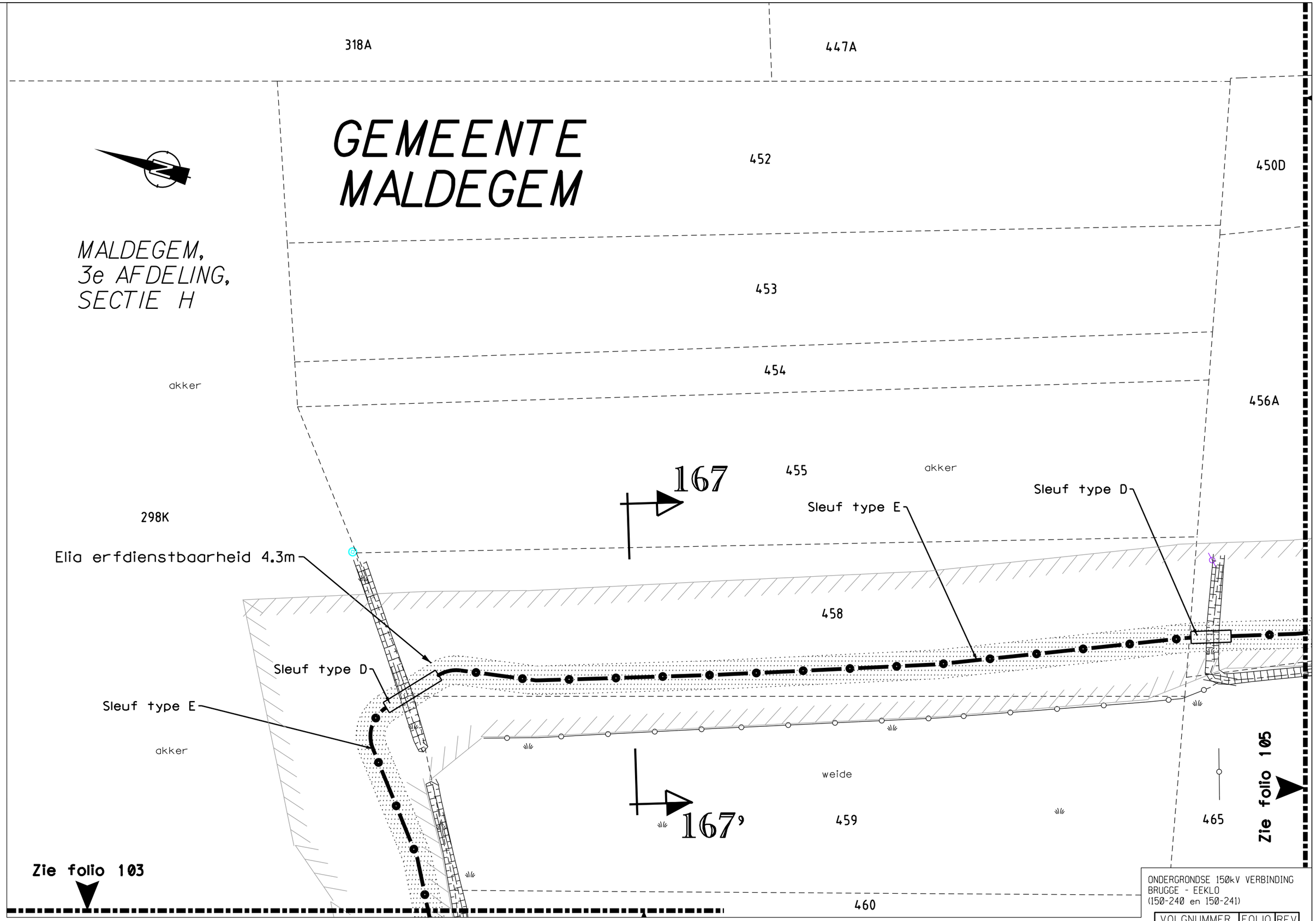

ONDERGRONDSE 150kV VERBINDING
BRUGGE - EEKLO
(150-240 en 150-241)

VOLGNUMMER	FOLIO	REV
303342	9 104	01

DE INLICHTINGEN WORDEN BIJ WIJZE VAN AANDUIDING GEGEVEN EN KUNNEN ONS GEENSZINS VERANTWOORDELIJK STELLEN.

T: 421002/5/5001/NWC870/UGU/3033429.003

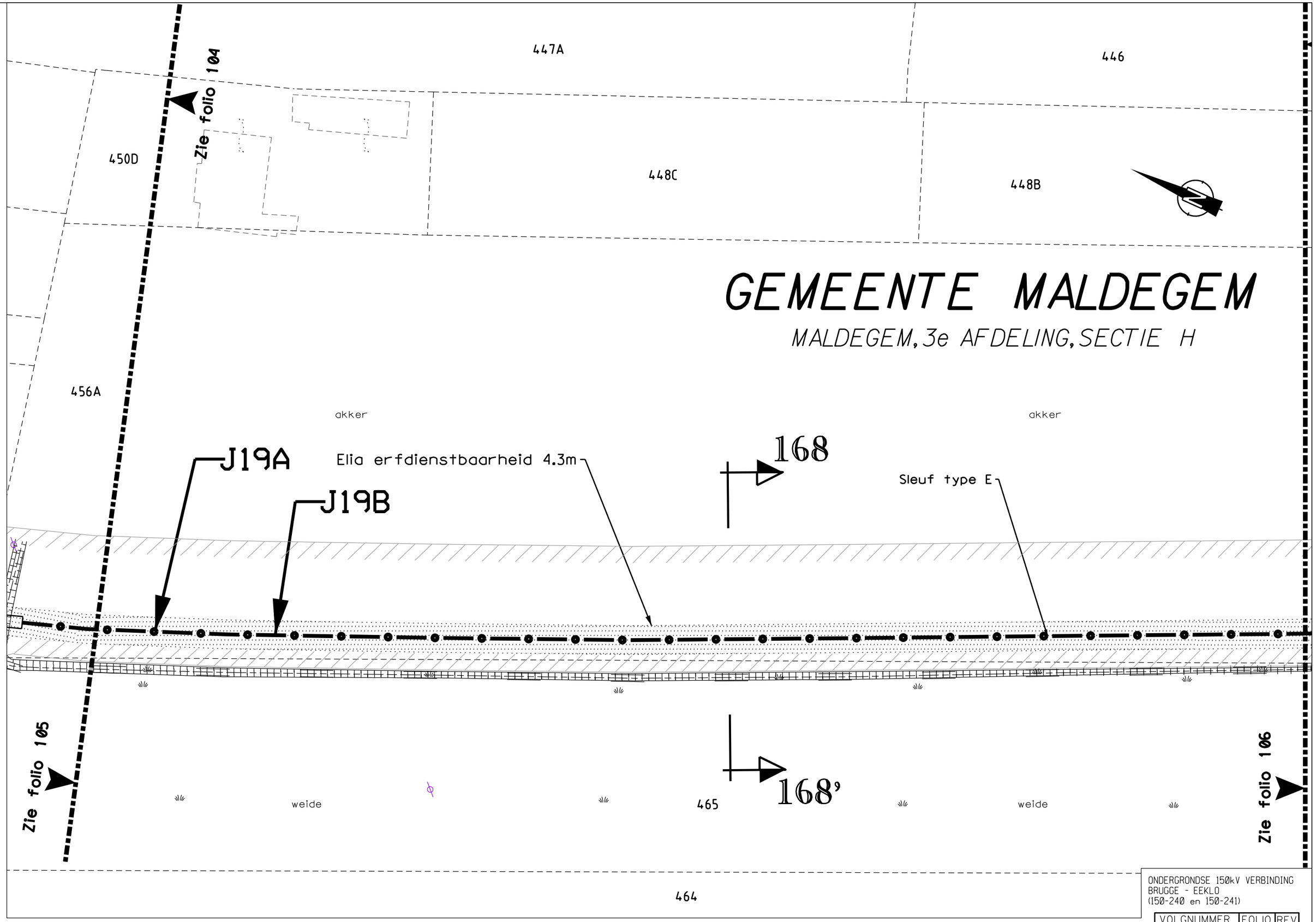

GEMEENTE MALDEGEM

MALDEGEM, 3e AFDELING, SECTIE H

ONDERGRONDSE 150kV VERBINDING
BRUGGE - EEKLO
(150-240 en 150-241)

VOLGNUMMER	FOLIO	REV
3033429	10505	

DE INLICHTINGEN WORDEN BIJ WIJZE VAN AANDUIDING GEGEVEN EN KUNNEN ONS GEENSZINS VERANTWOORDELIJK STELLEN.

T: 421002/5/5001/NWC870/UGU/3033429_003

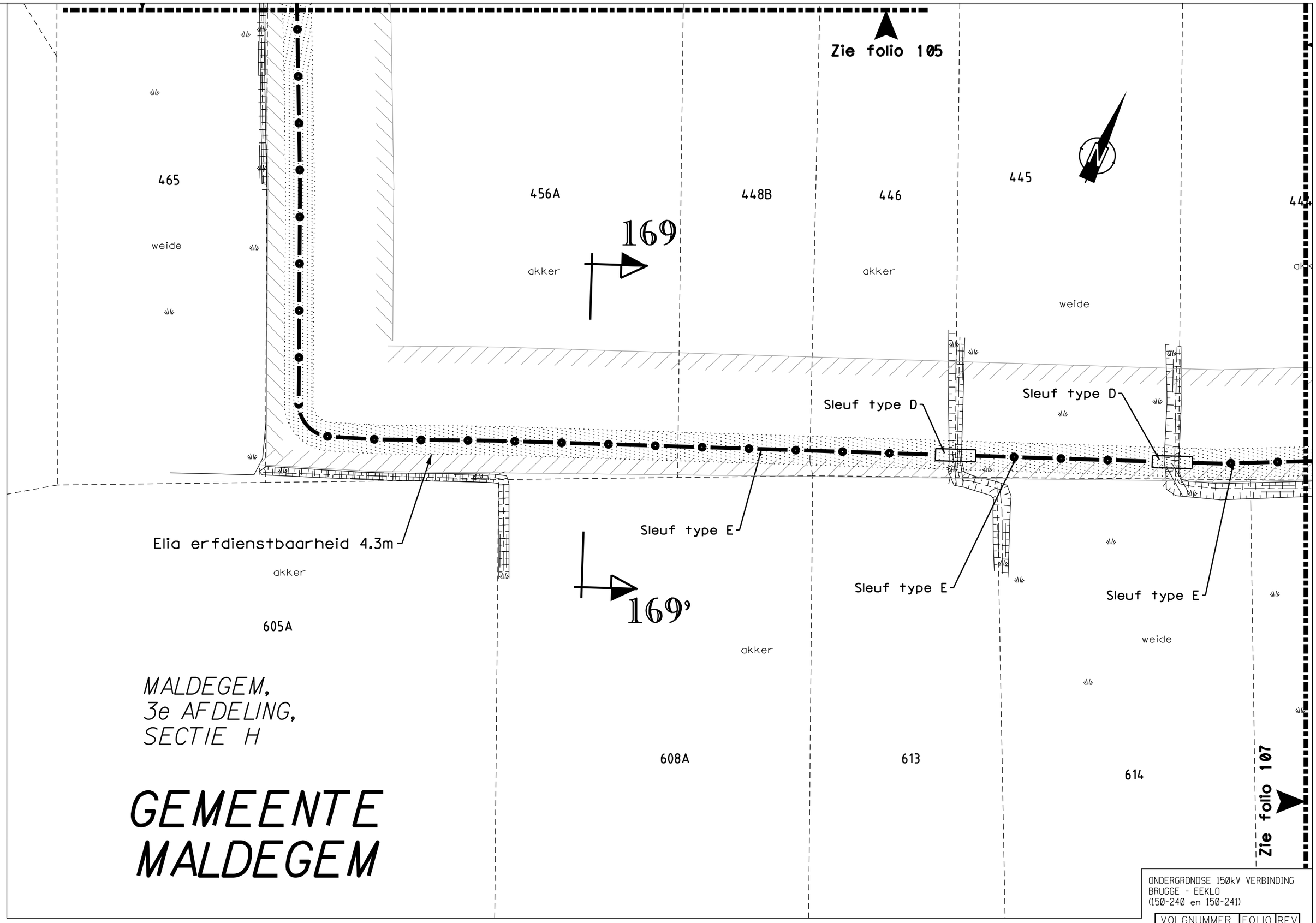

ONDERGRONDSE 150kV VERBINDING
BRUGGE - EEKLO
(150-240 en 150-241)

VOLGNUMMER	FOLIO	REV
3033429	1060	1

DE INLICHTINGEN WORDEN BIJ WIJZE VAN AANDUIDING GEGEVEN EN KUNNEN ONS GEENSZINS VERANTWOORDELIJK STELLEN.

T:421002/5/5001/NWC870/UGU/3033429_003

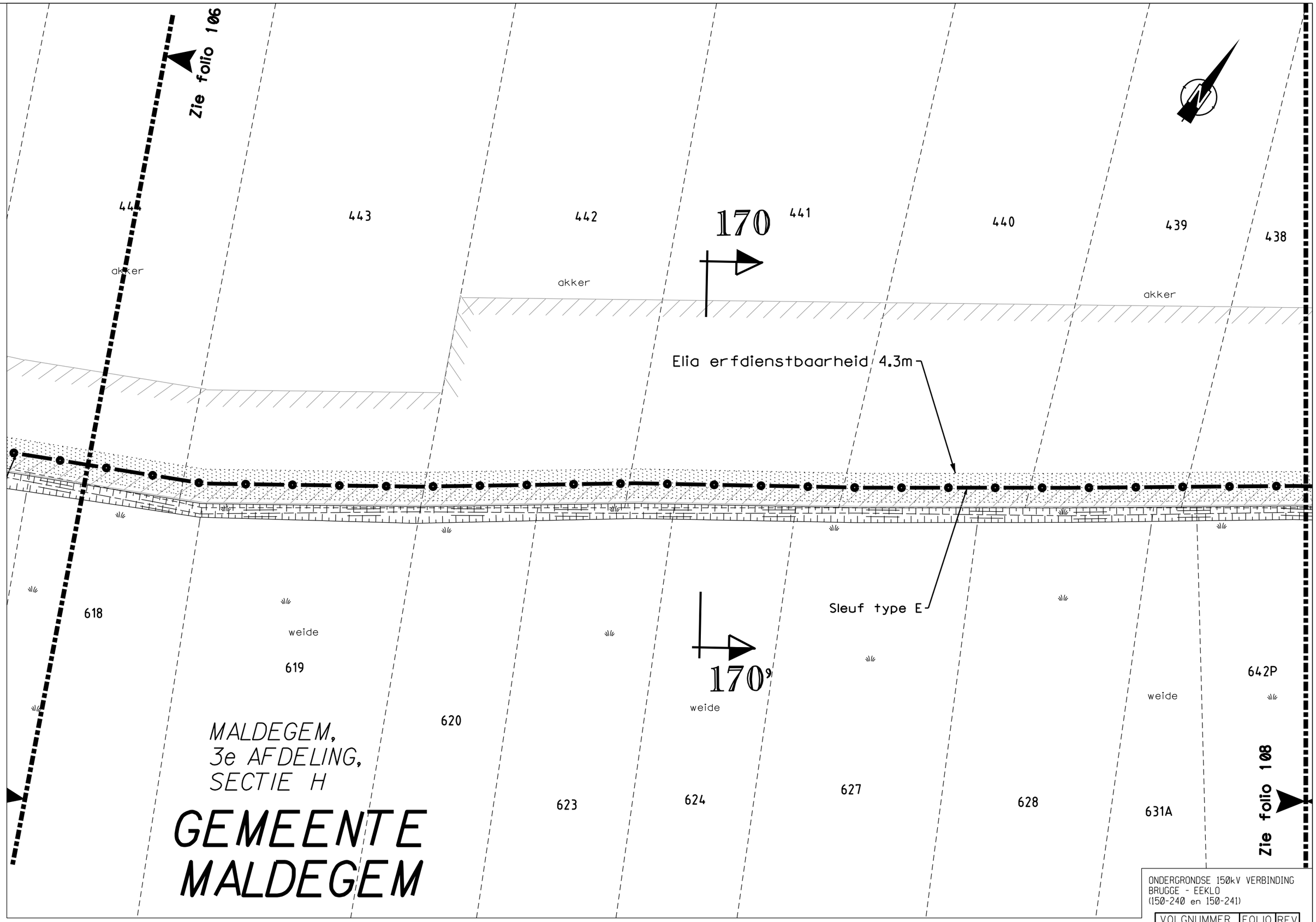

ONDERGRONDSE 150kV VERBINDING
BRUGGE - EEKLO
(150-240 en 150-241)

VOLGNUMMER	FOLIO	REV
303429	107	01

DE INLICHTINGEN WORDEN BIJ WIJZE VAN AANDUIDING GEGEVEN EN KUNNEN ONS GEENSZINS VERANTWOORDELIJK STELLEN.

T: 421002/5/5001/NWC870/UGU/3033429_003

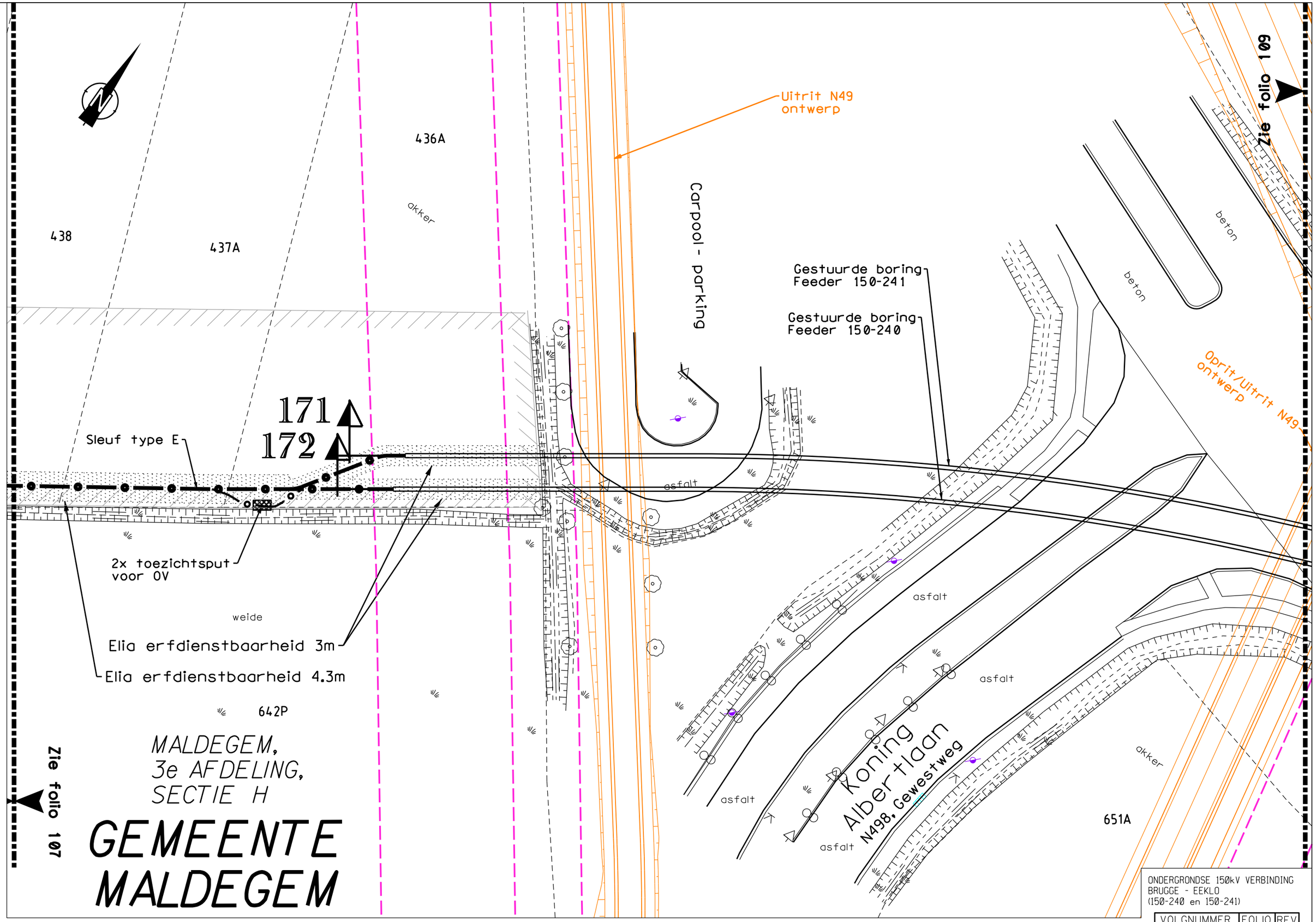

ONDERGRONDSE 150kV VERBINDING
BRUGGE - EEKLO
(150-240 en 150-241)

0 5 10 15 20m

VOLGNUMMER	FOLIO	REV
3033429	108	04

DE INLICHTINGEN WORDEN BIJ WIJZE VAN AANDUIDING GEGEVEN EN KUNNEN ONS GEENSZINS VERANTWOORDELIJK STELLEN.

T:421002/5/5001/NWC870/UGU/3033429_003

GEMEENTE MALDEGEM

MALDEGEM,
3e AFDELING,
SECTIE H

Zie folio 110

Zie folio 109

Zie folio 108

Zie folio

429C

430D

430C

651A

akker

beton

Gestuurde boring
Feeder 150-241

Gestuurde boring
Feeder 150-240

N49 - ontwerp

Oprit/Uitrit N49
ontwerp

0 5 10 15 20m

ONDERGRONDSE 150kV VERBINDING
BRUGGE - EEKLO
(150-240 en 150-241)

VOLGNUMMER	FOLIO	REV
303342 9	1090	4

DE INLICHTINGEN WORDEN BIJ WIJZE VAN AANDUIDING GEGEVEN EN KUNNEN ONS GEENSZINS VERANTWOORDELIJK STELLEN.

T:421002/5/5001/NWC870/UGU/3033429_003

GEMEENTE MALDEGEM

MALDEGEM,
3e AFDELING,
SECTIE H

429C
430C
653R
653H
654B
655B
656A
657A

Zie folio 109
Zie folio 110

akker
akker
bos
beton
beton
beton

Gestuurde boring
Feeder 150-241
Gestuurde boring
Feeder 150-240
653M

J20A
J20B

Elia erfdienstbaarheid 4.3m
Sleuf type E
Elia erfdienstbaarheid 3m

171'
172'
176
177
176'

km 67.7
km 67.6
km 67.7

Expresweg N49 / E34
Antwerpen →
← Knokke-Heist

0 5 10 15 20m

ONDERGRONDSE 150kV VERBINDING
BRUGGE - EEKLO
(150-240 en 150-241)

VOLGNUMMER	FOLIO	REV
303429	1100	04

DE INLICHTINGEN WORDEN BIJ WIJZE VAN AANDUIDING GEGEVEN EN KUNNEN ONS GEENSZINS VERANTWOORDELIJK STELLEN.

T:421002/5/5001/NWC870/UGU/3033429.003

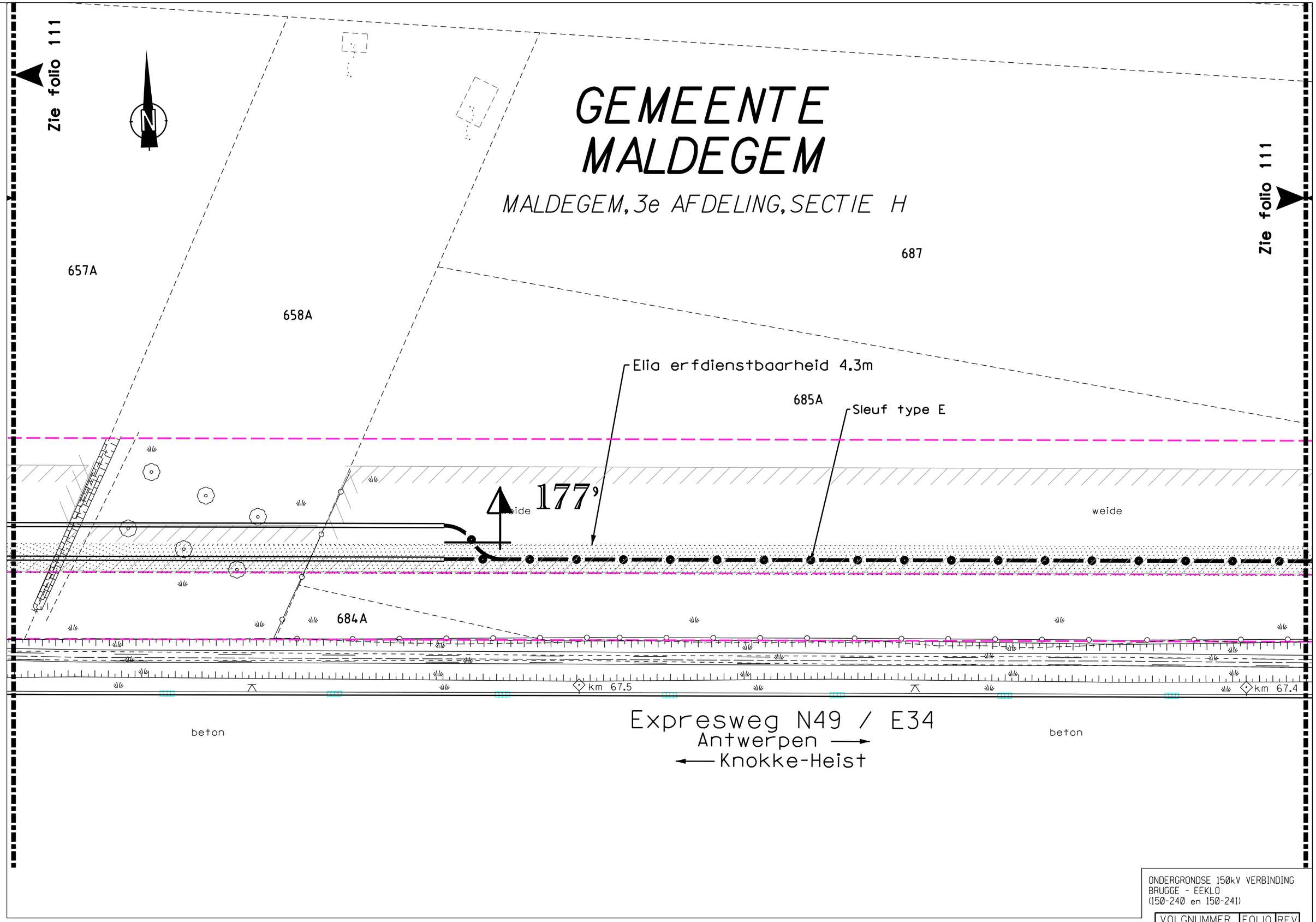

ONDERGRONDSE 150kV VERBINDING
BRUGGE - EEKLO
(150-240 en 150-241)

VOLGNUMMER	FOLIO	REV
303429	111	01

0 5 10 15 20m

DE INLICHTINGEN WORDEN BIJ WIJZE VAN AANDUIDING GEGEVEN EN KUNNEN ONS GEENSZINS VERANTWOORDELIJK STELLEN.

T: 421002/5/5001/NWC870/UGU/3033429_003

GEMEENTE MALDEGEM

MALDEGEM, 3e AFDELING, SECTIE H

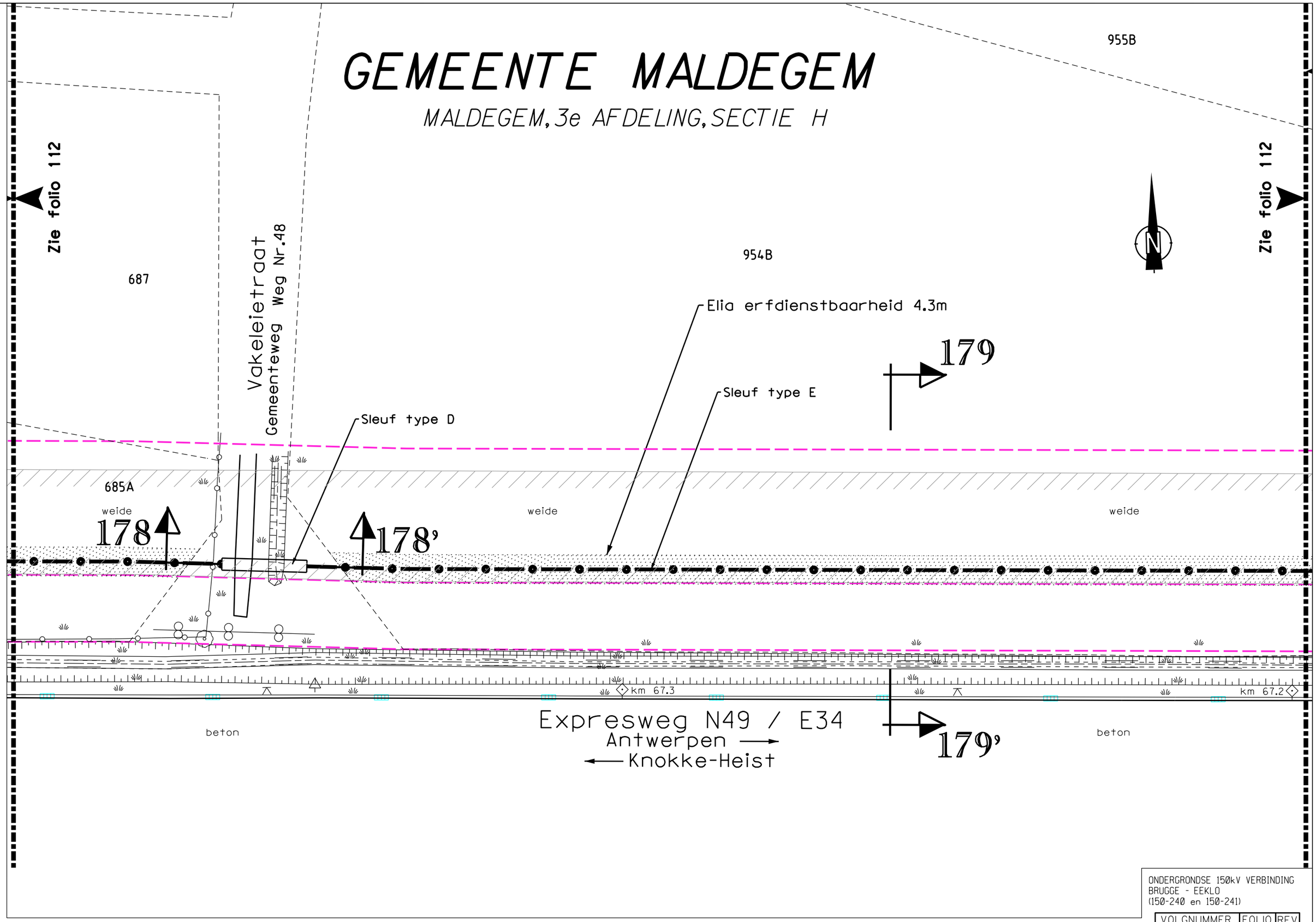

ONDERGRONDSE 150kV VERBINDING
BRUGGE - EEKLO
(150-240 en 150-241)

VOLGNUMMER	FOLIO	REV
3033429	112	02

0 5 10 15 20m

DE INLICHTINGEN WORDEN BIJ WIJZE VAN AANDUIDING GEGEVEN EN KUNNEN ONS GEENSZINS VERANTWOORDELIJK STELLEN.

T: 421002/5/5001/NWC870/UGU/3033429.003

GEMEENTE MALDEGEM

MALDEGEM, 3e AFDELING, SECTIE H

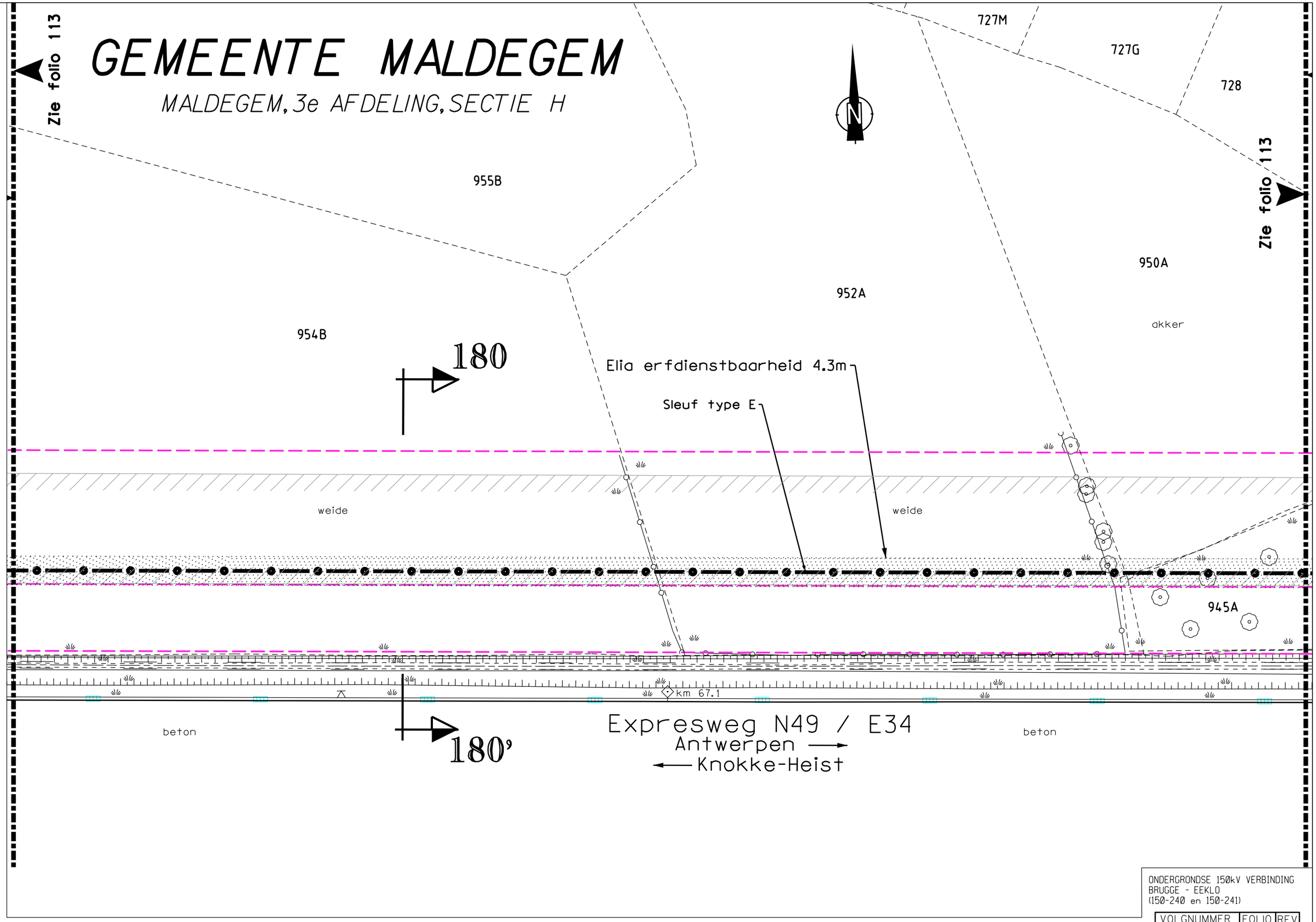

ONDERGRONDSE 150kV VERBINDING
BRUGGE - EEKLO
(150-240 en 150-241)

0 5 10 15 20m

VOLGNUMMER	FOLIO	REV
303429	113	01

DE INLICHTINGEN WORDEN BIJ WIJZE VAN AANDUIDING GEGEVEN EN KUNNEN ONS GEENSZINS VERANTWOORDELIJK STELLEN.

T:421002/5/5001/NWC870/UGU/3033429_003

GEMEENTE MALDEGEM

MALDEGEM, 3e AFDELING,
SECTIE H

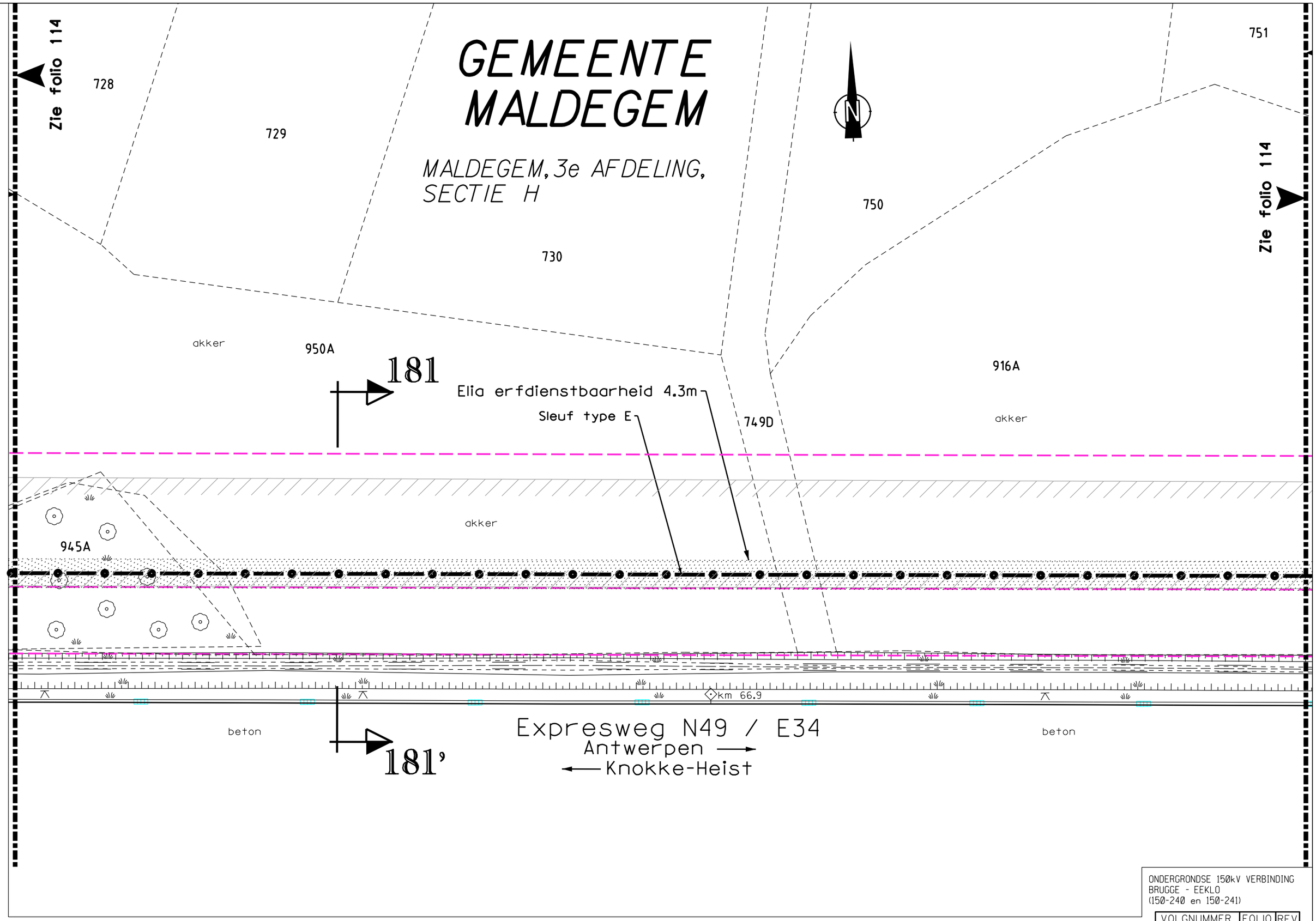

ONDERGRONDSE 150kV VERBINDING
BRUGGE - EEKLO
(150-240 en 150-241)

VOLGNUMMER	FOLIO	REV
303429	114	01

0 5 10 15 20m

DE INLICHTINGEN WORDEN BIJ WIJZE VAN AANDUIDING GEGEVEN EN KUNNEN ONS GEENSZINS VERANTWOORDELIJK STELLEN.

T:421002/5/5001/NWC870/UGU/3033429_003

751

Zie folio 115

Zie folio 114

752

753B

MALDEGEM, 3e AFDELING,
SECTIE H

753D

754S

754Z

915H

GEMEENTE
MALDEGEM

914E

Elia erfdienstbaarheid 4.3m

916A

akker

J21A

182

J21B

Verbindingskast

914F

akker

184

183

Sleuf type E

Elia erfdienstbaarheid 3m

913C

bos

909M

918B

km 66.8

beton

Expresweg N49 / E34
Antwerpen →
← Knokke-Heist

beton

182'

Gestuurde boring
Feeder 150-241

Gestuurde boring
Feeder 150-240

N49 - ontwerp

Zie folio 116

0 5 10 15 20m

ONDERGRONDSE 150kV VERBINDING
BRUGGE - EEKLO
(150-240 en 150-241)

VOLGNUMMER	FOLIO	REV
3Ø3342 9	115	Ø5

DE INLICHTINGEN WORDEN BIJ WIJZE VAN AANDUIDING GEGEVEN EN KUNNEN ONS GEENSZINS VERANTWOORDELIJK STELLEN.

T:421002/5/5001/NWC870/UGU/3033429_003

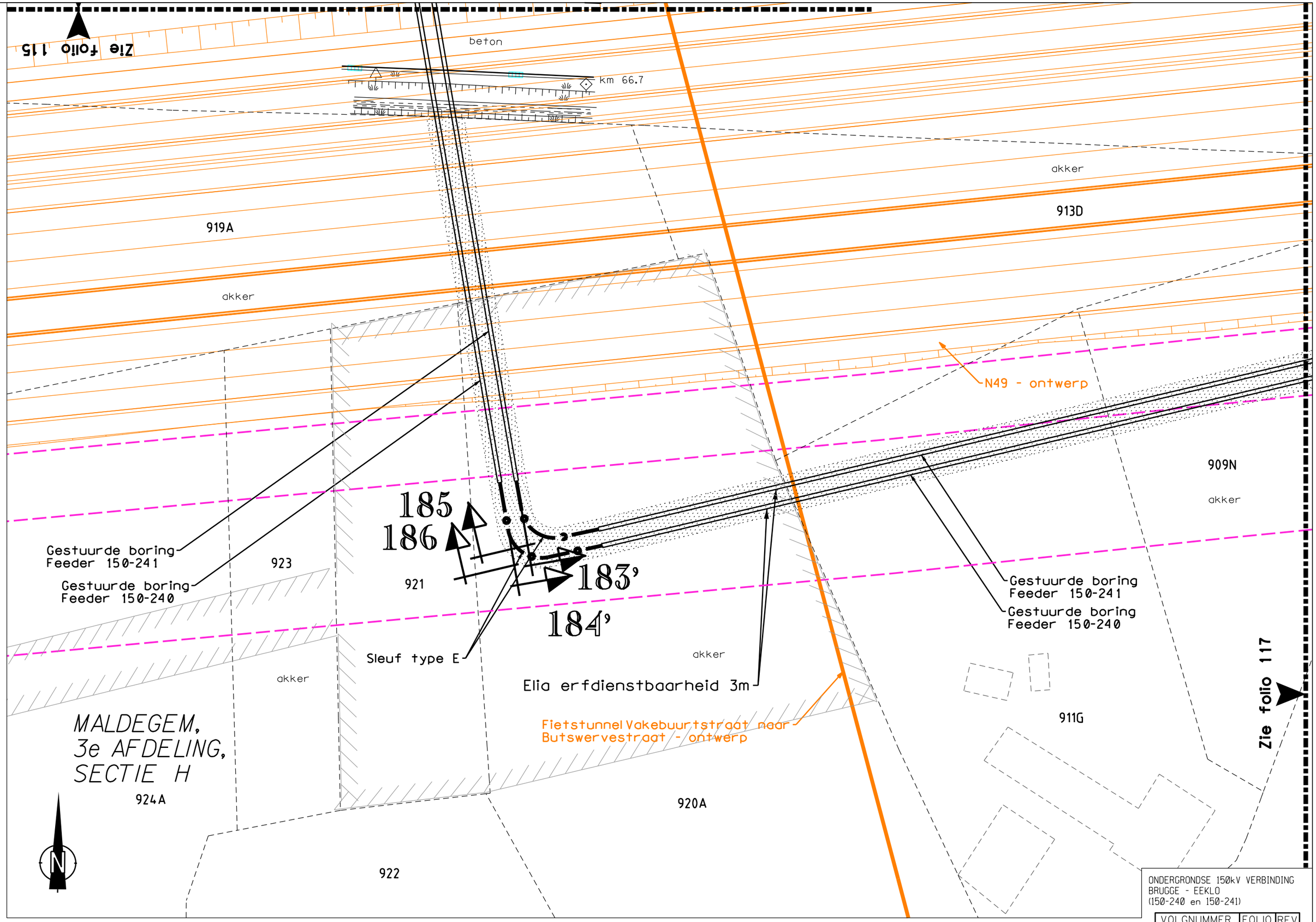

ONDERGRONDSE 150kV VERBINDING
BRUGGE - EEKLO
(150-240 en 150-241)

VOLGNUMMER	FOLIO	REV
303429	116	01

DE INLICHTINGEN WORDEN BIJ WIJZE VAN AANDUIDING GEGEVEN EN KUNNEN ONS GEENSZINS VERANTWOORDELIJK STELLEN.

T:421002/5/5001/NWC870/UGU/3033429.003

909M
908R
906A2
756H
756G
757A
Zie folio 116
beton
asfalt
Expresweg N49 / E34
Antwerpen
Knokke-Heist
187
km 66.5
km 66.4
Vakebuurtstraat
913D
akker
RWA
908S
weide
Motebeek
Waterloop Nr. 2-127.bis (3e Cat.)
185'
186'
187'
188
189
905K
2x toezichtsput voor OV
Sleuf type A
Elia erfdienstbaarheid 4.3m
909N
908V
908W
Gestuurde boring
feeder 150-241
Gestuurde boring
feeder 150-240
Elia erfdienstbaarheid
3m
GEMEENTE
MALDEGEM
MALDEGEM,
3e AFDELING,
SECTIE H.
905M
905N
Zie folio 118
Vakebuurtstraat
Gemeenteweg Nr.5
908M
908N
908K
906F2
906C2
906B2
906E
906V
906E2
905E
905H
0 5 10 15 20m
ONDERGRONDSE 150kV VERBINDING
BRUGGE - EEKLO
(150-240 en 150-241)

VOLGNUMMER	FOLIO	REV
303429	117	02

DE INLICHTINGEN WORDEN BIJ WIJZE VAN AANDUIDING GEGEVEN EN KUNNEN ONS GEENSZINS VERANTWOORDELIJK STELLEN.

T:421002/5/5001/NWC870/UGU/3033429_003

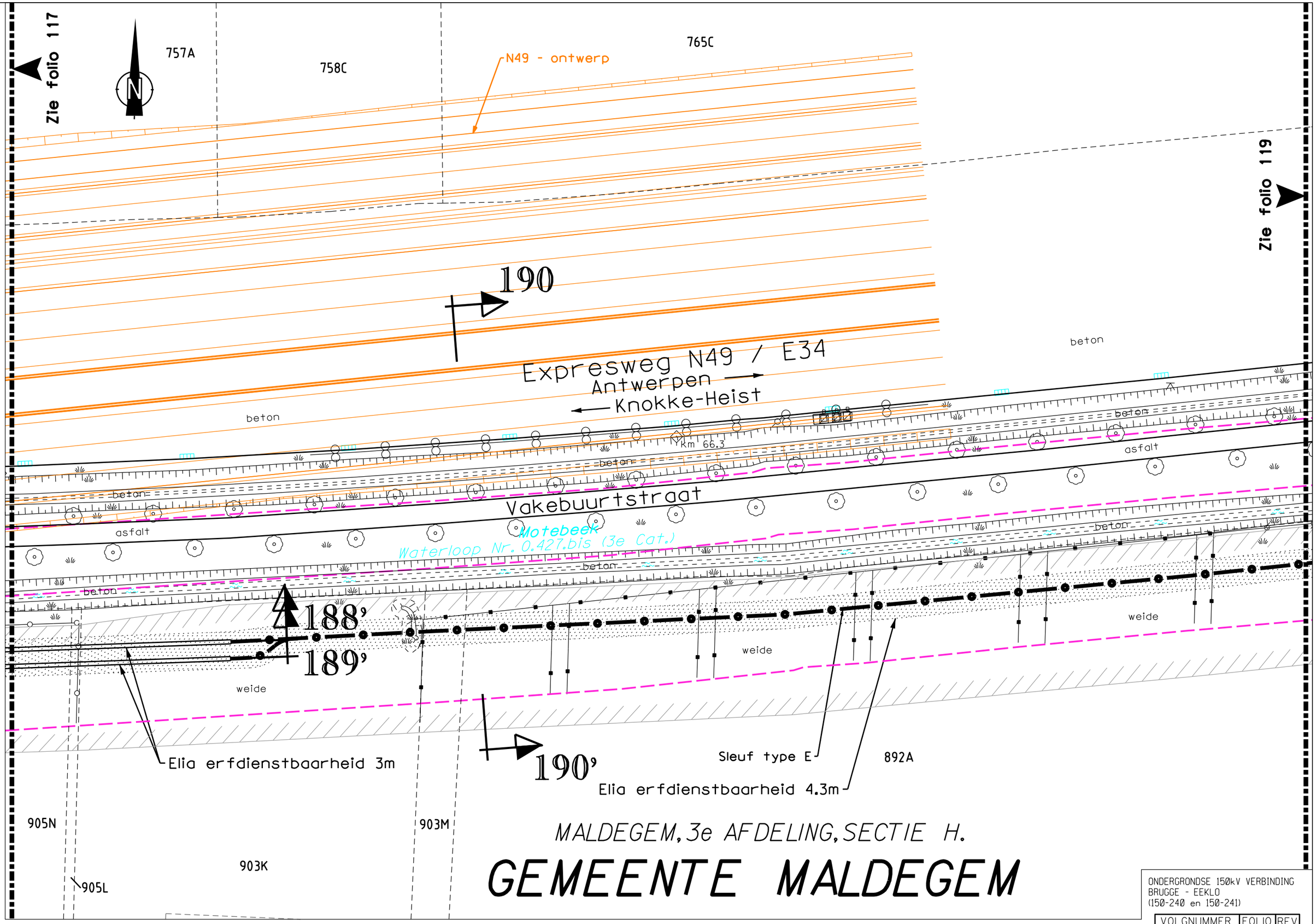

ONDERGRONDSE 150kV VERBINDING
BRUGGE - EEKLO
(150-240 en 150-241)

VOLGNUMMER	FOLIO	REV
303429	118	02

DE INLICHTINGEN WORDEN BIJ WIJZE VAN AANDUIDING GEGEVEN EN KUNNEN ONS GEENSZINS VERANTWOORDELIJK STELLEN.

T: 421002/5/5001/NWC870/UGU/3033429.003

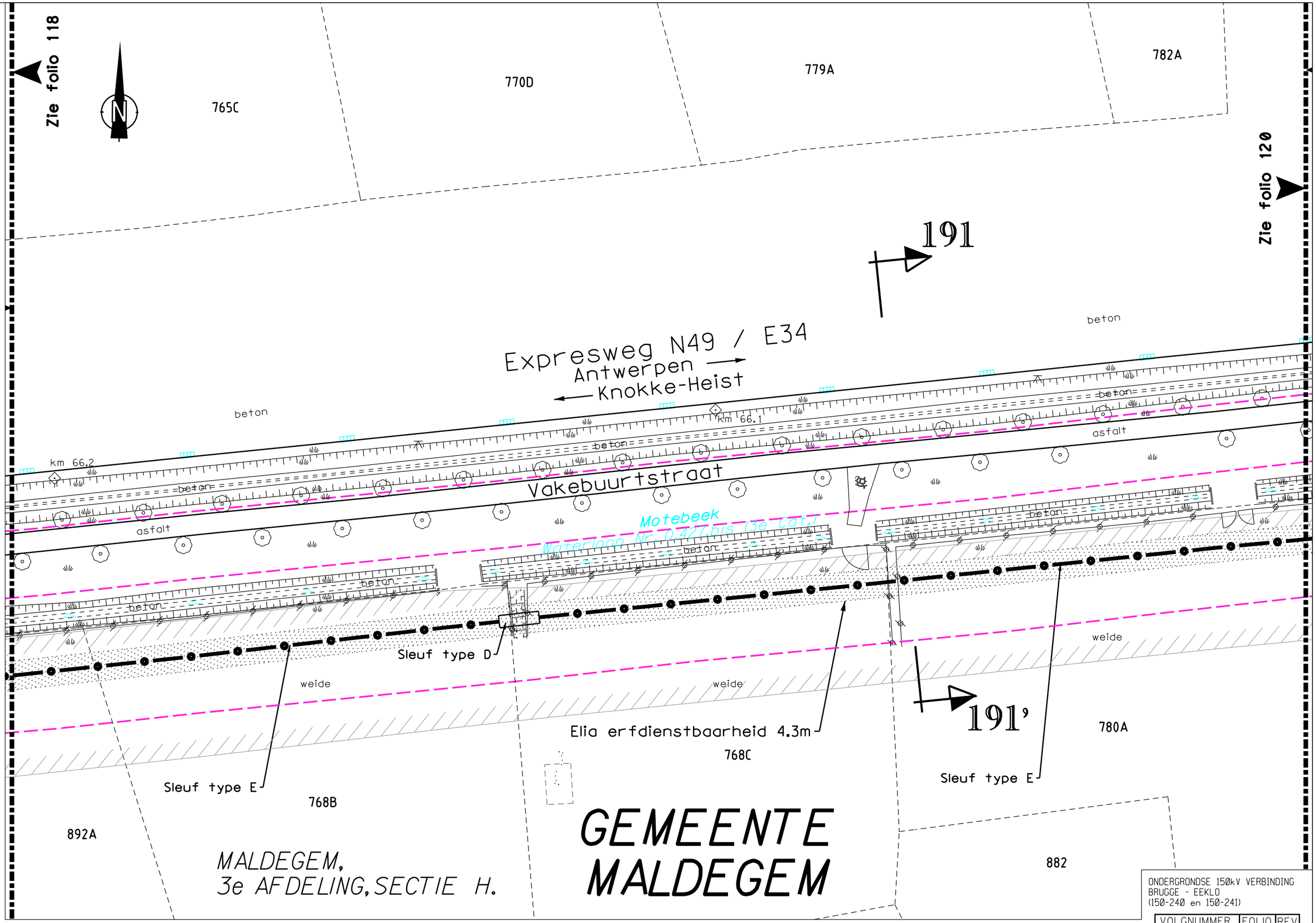

ONDERGRONDSE 150kV VERBINDING
BRUGGE - EEKLO
(150-240 en 150-241)

VOLGNUMMER	FOLIO	REV
303429	119	01

DE INLICHTINGEN WORDEN BIJ WIJZE VAN AANDUIDING GEGEVEN EN KUNNEN ONS GEENSZINS VERANTWOORDELIJK STELLEN.

T: 421002/5/5001/NWC870/UGU/3033429_003

782A

Zie folio 119

Zie folio 121

N

192

Expresweg N49 / E34
Antwerpen →
← Knokke-Heist

km 65.9

km 66

beton

buis

asfalt

Vakebuurtstraat

Motebeek
Waterloop Nr. 0.427.bis (3e Cat.)

193 194

193' 194'

192'

weide

Sleuf type E

Elia erfdienstbaarheid 4.3m

780A

Gestuurde boring
feeder 150-241

Gestuurde boring
feeder 150-240

790A

813A

J22A

Vertakking Nr.2
der Motebeek
Waterloop
Nr. 0.427.bis2
(3e Cat.)

MALDEGEM, 3e AFDELING, SECTIE H.

GEMEENTE MALDEGEM

ONDERGRONDSE 150kV VERBINDING
BRUGGE - EEKLO
(150-240 en 150-241)

VOLGNUMMER	FOLIO	REV
3033429	12001	

0 5 10 15 20m

DE INLICHTINGEN WORDEN BIJ WIJZE VAN AANDUIDING GEGEVEN EN KUNNEN ONS GEENSZINS VERANTWOORDELIJK STELLEN.

T: 421002/5/5001/NWC870/UGU/3033429.003

MALDEGEM, 3e AFDELING, SECTIE H.

GEMEENTE MALDEGEM

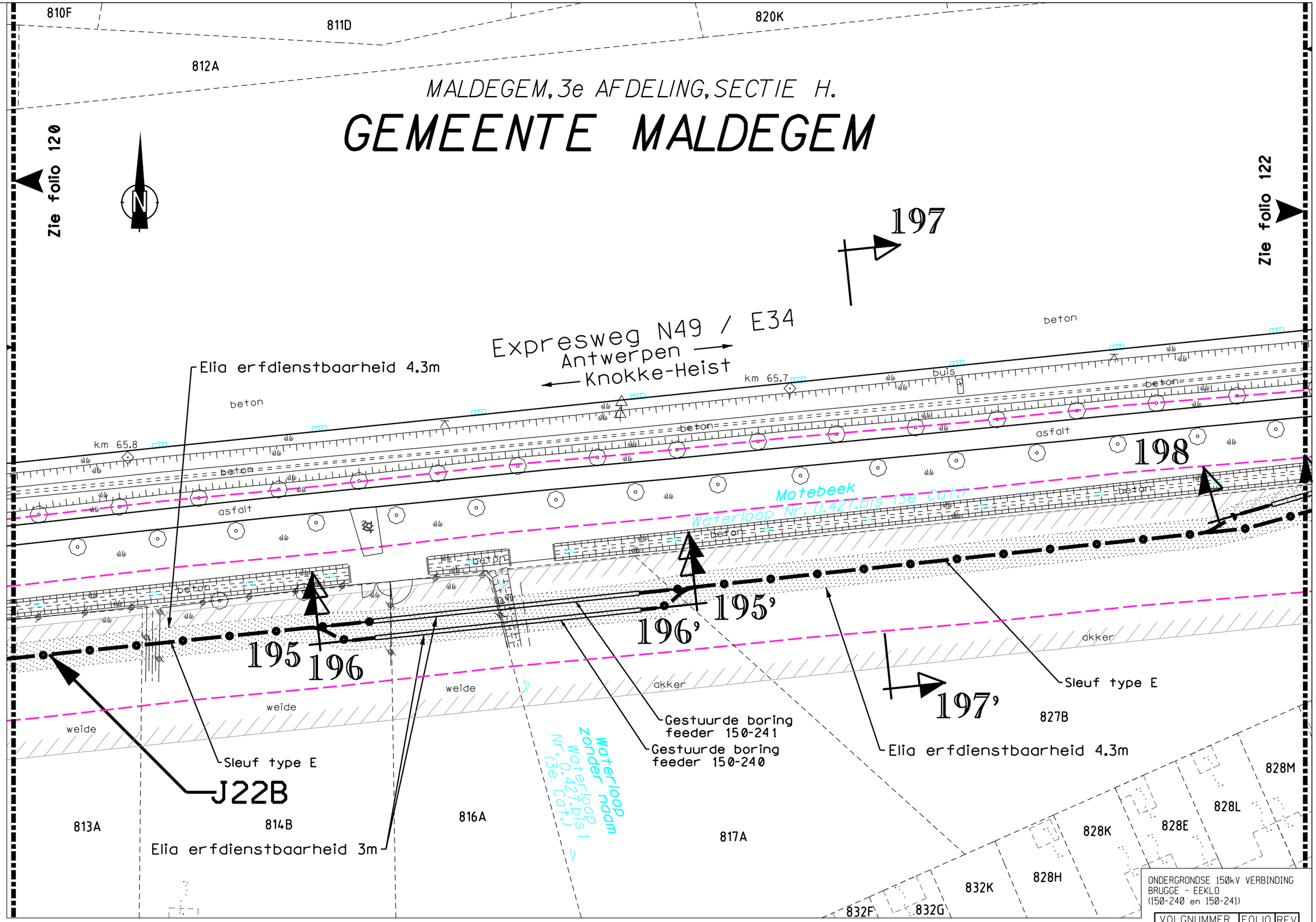

ONDERGRONDSE 150kV VERBINDING
BRUGGE - EEKLO
(150-240 en 150-241)

VOLGNUMMER	FOLIO	REV
303429	121	02

DE INLICHTINGEN WORDEN BIJ WIJZE VAN AANDUIDING GEGEVEN EN KUNNEN ONS GEENSZINS VERANTWOORDELIJK STELLEN.

T: 421002/5/5001/NWC870/UGU/3033429_003

825N
823L
23E
29A

MALDEGEM,
3e AFDELING,
SECTIE H.

GEMEENTE MALDEGEM

MALDEGEM,
1e AFDELING, SECTIE B.

Zie folio 121

Zie folio 123

N

Expresweg N49 / E34
Antwerpen →
← Knokke-Heist

beton
buis
km 65.6
GSM-mast
asfalt
Vakebuurtstraat
Motebeek
Waterloop Nr. 0.427bis
(3e Cat.)
199
akker
827B
828P
828R
828N
828S
Elia erfdienstbaarheid 3m
Elia erfdienstbaarheid 3m
fietstunnel
asfalt
Ede
Waterloop
Nr. 0.412
(2e Cat.)
Oude Aardenburgse Weg
Gemeenteweg
Weg Nr.6
km 65.5
beton
flitspaal
asfalt
Oude Aardenburgse Weg
Gestuurde boring
feeder 150-241
Gestuurde boring
feeder 150-240
10H
13E
8F
8G
8H
8K
7P
7M
7W
7N
7V
6Y
6S
6A2

0 5 10 15 20m

ONDERGRONDSE 150kV VERBINDING
BRUGGE - EEKLO
(150-240 en 150-241)

VOLGNUMMER	FOLIO	REV
303429	122	04

DE INLICHTINGEN WORDEN BIJ WIJZE VAN AANDUIDING GEGEVEN EN KUNNEN ONS GEENSZINS VERANTWOORDELIJK STELLEN.

T: 421002/5/5001/NWC870/UGU/3033429_003

MALDEGEM,
Ie AFDELING, SECTIE B.

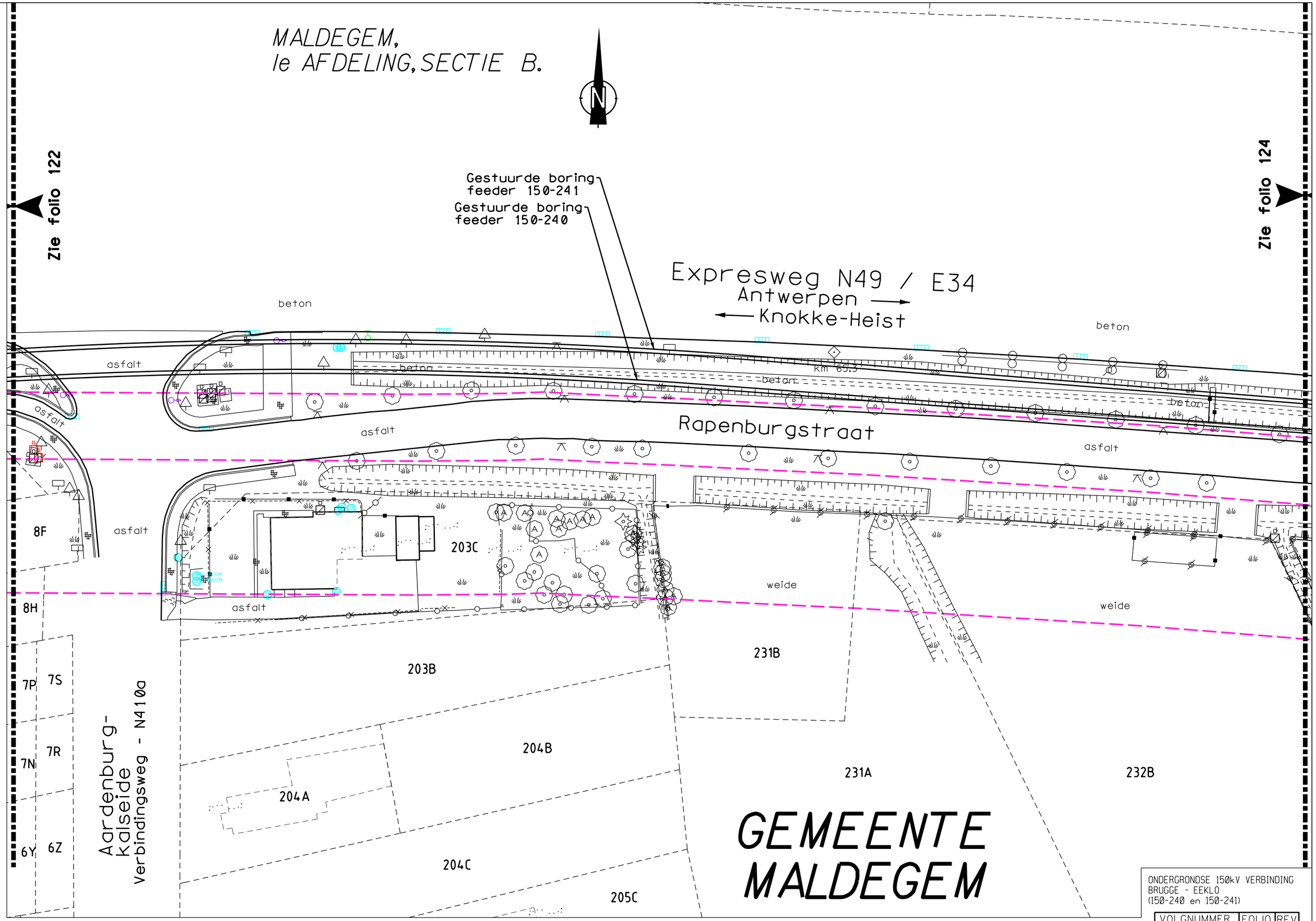

ONDERGRONDSE 150kV VERBINDING
BRUGGE - EEKLO
(150-240 en 150-241)

VOLGNUMMER	FOLIO	REV
303429	123	04

DE INLICHTINGEN WORDEN BIJ WIJZE VAN AANDUIDING GEGEVEN EN KUNNEN ONS GEENSZINS VERANTWOORDELIJK STELLEN.

T:421002/5/5001/NWC870/UGU/3033429.003

GEMEENTE MALDEGEM

MALDEGEM, 1e AFDELING, SECTIE B.

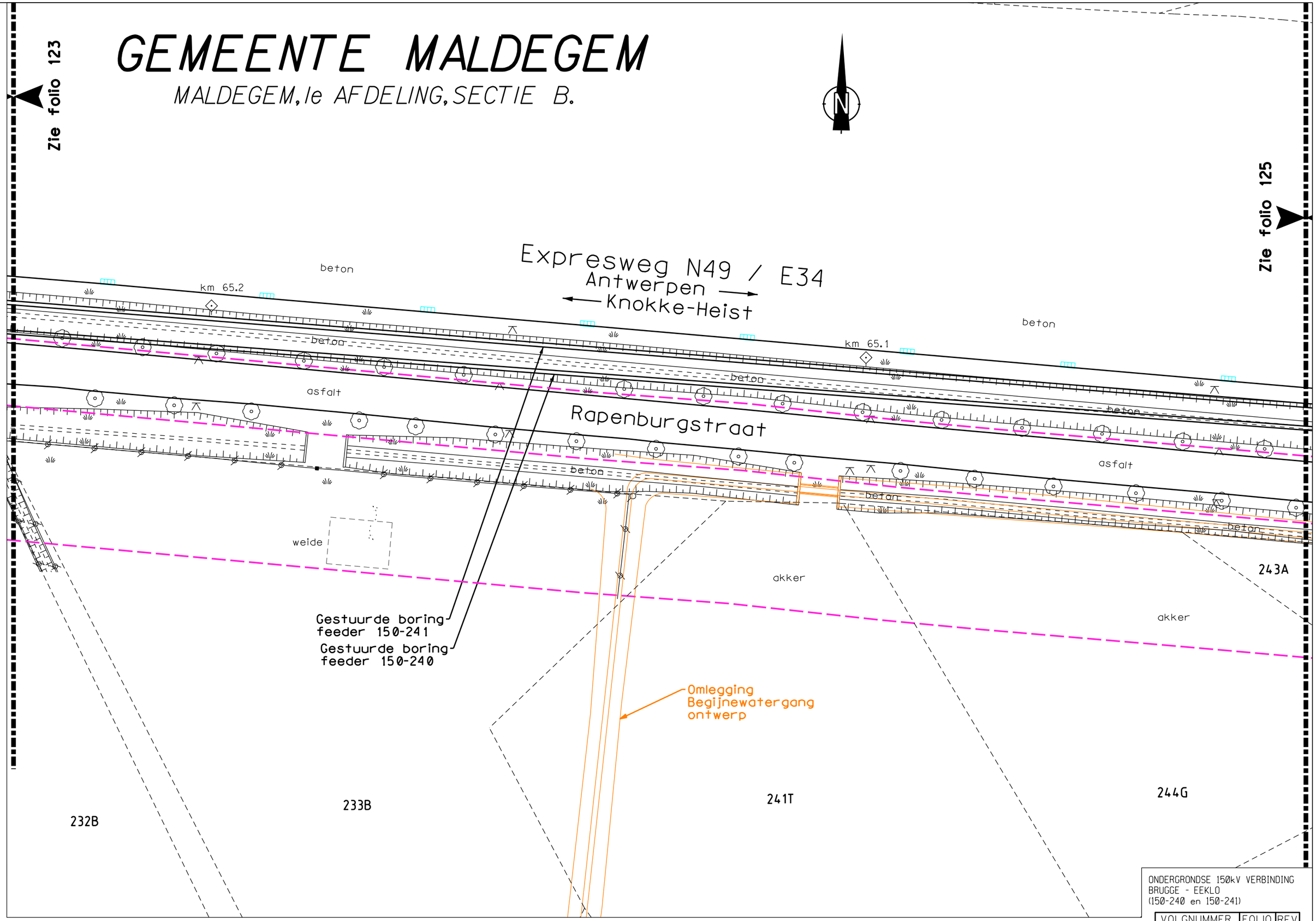

ONDERGRONDSE 150kV VERBINDING
BRUGGE - EEKLO
(150-240 en 150-241)

VOLGNUMMER	FOLIO	REV
303342 9	124	04

DE INLICHTINGEN WORDEN BIJ WIJZE VAN AANDUIDING GEGEVEN EN KUNNEN ONS GEENSZINS VERANTWOORDELIJK STELLEN.

T: 421002/5/5001/NWC870/UGU/3033429_003

Zie folio 124

524A

526A

528A

2x toezichtsput voor OV

beton

Expresweg N49 / E34
Antwerpen
Knokke-Heist

km 65

km 64.9

Rapenburgstraat

asfalt

akker

243A

245/02H

245/02L

36

34

524B

Begijnewatergang
Waterloop Nr. 0.414
(2e dat.)

199'

198'

Gestuurde boring
feeder 150-241

Gestuurde boring
feeder 150-240

Elia erfdienstbaarheid 3m

245/02M

Rapenburgstraat
Gemeenteweg
Weg Nr.7

525K

246N

245K

246M

246F

246K

245H

244E

526B

537N

539M

MALDEGEM,
1e AFDELING, SECTIE B.

GEMEENTE MALDEGEM

Zie folio 126

0 5 10 15 20m

ONDERGRONDSE 150kV VERBINDING
BRUGGE - EEKLO
(150-240 en 150-241)

VOLGNUMMER	FOLIO	REV
3Ø3342 9	125Ø	4

DE INLICHTINGEN WORDEN BIJ WIJZE VAN AANDUIDING GEGEVEN EN KUNNEN ONS GEENSZINS VERANTWOORDELIJK STELLEN.

T: 421002/5/5001/NWC870/UGU/3033429_003

beton

513C

km 64.7

200

struiken

beton

Expresweg N49 / E34

Antwerpen →

← Knokke-Heist

km 64.8

beton

asfalt

akker

J23A

J23B

Sleuf type E

200'

Elia erfdienstbaarheid 4.3m

Zie folio 125

529A

531B

539M

534A

533D

MALDEGEM,
1e AFDELING, SECTIE B.

GEMEENTE
MALDEGEM

N

Zie folio 127

ONDERGRONDSE 150kV VERBINDING
BRUGGE - EEKLO
(150-240 en 150-241)

VOLGNUMMER	FOLIO	REV
303429	126	01

0 5 10 15 20m

DE INLICHTINGEN WORDEN BIJ WIJZE VAN AANDUIDING GEGEVEN EN KUNNEN ONS GEENSZINS VERANTWOORDELIJK STELLEN.

T:421002/5/5001/NWC870/UGU/3033429.003

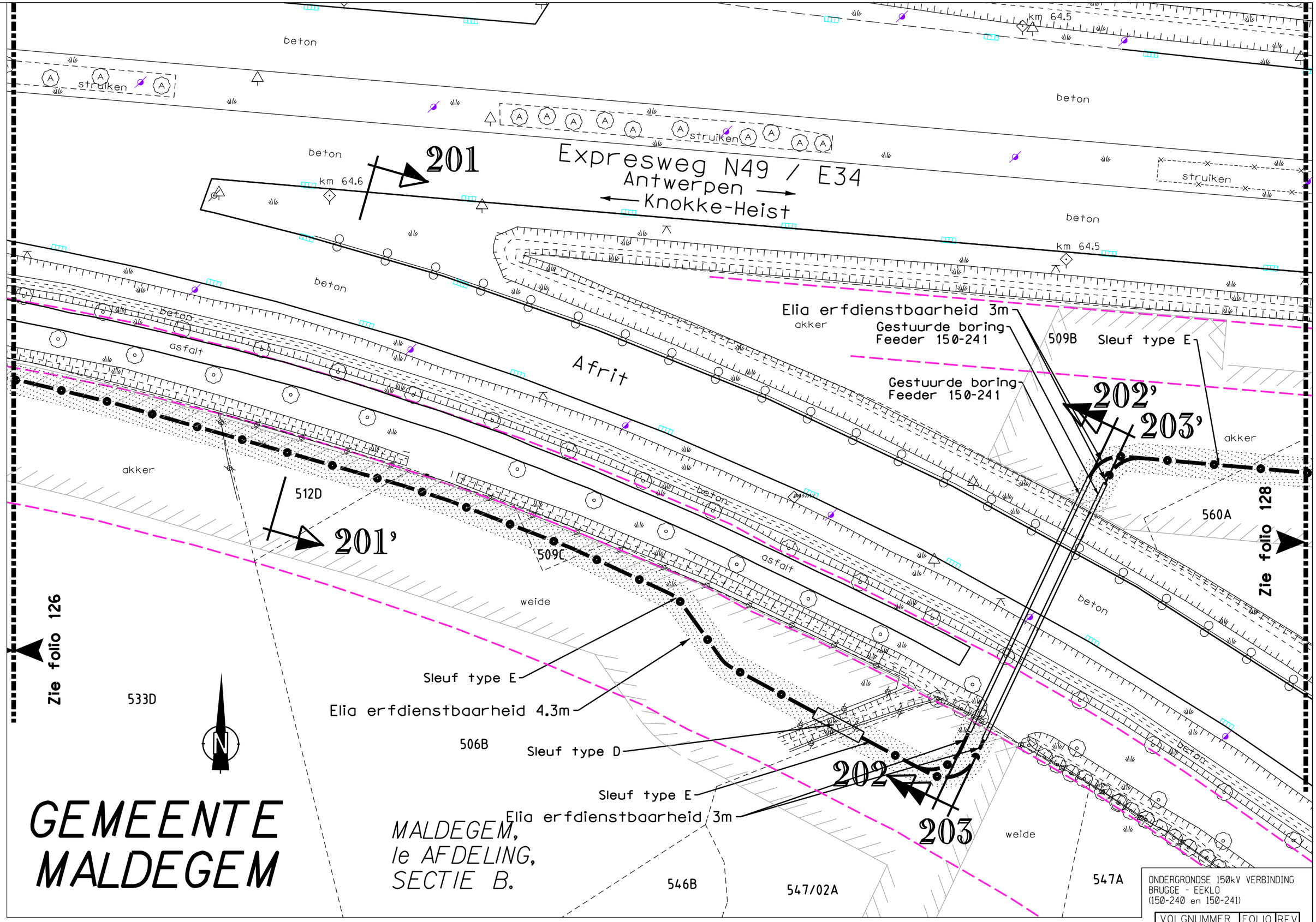

ONDERGRONDSE 150kV VERBINDING
BRUGGE - EEKLO
(150-240 en 150-241)

VOLGNUMMER	FOLIO	REV
303429	127	01

DE INLICHTINGEN WORDEN BIJ WIJZE VAN AANDUIDING GEGEVEN EN KUNNEN ONS GEENSZINS VERANTWOORDELIJK STELLEN.

T: 421002/5/5001/NWC870/UGU/3033429_003

GEMEENTE MALDEGEM

MALDEGEM, 1e AFDELING, SECTIE B.

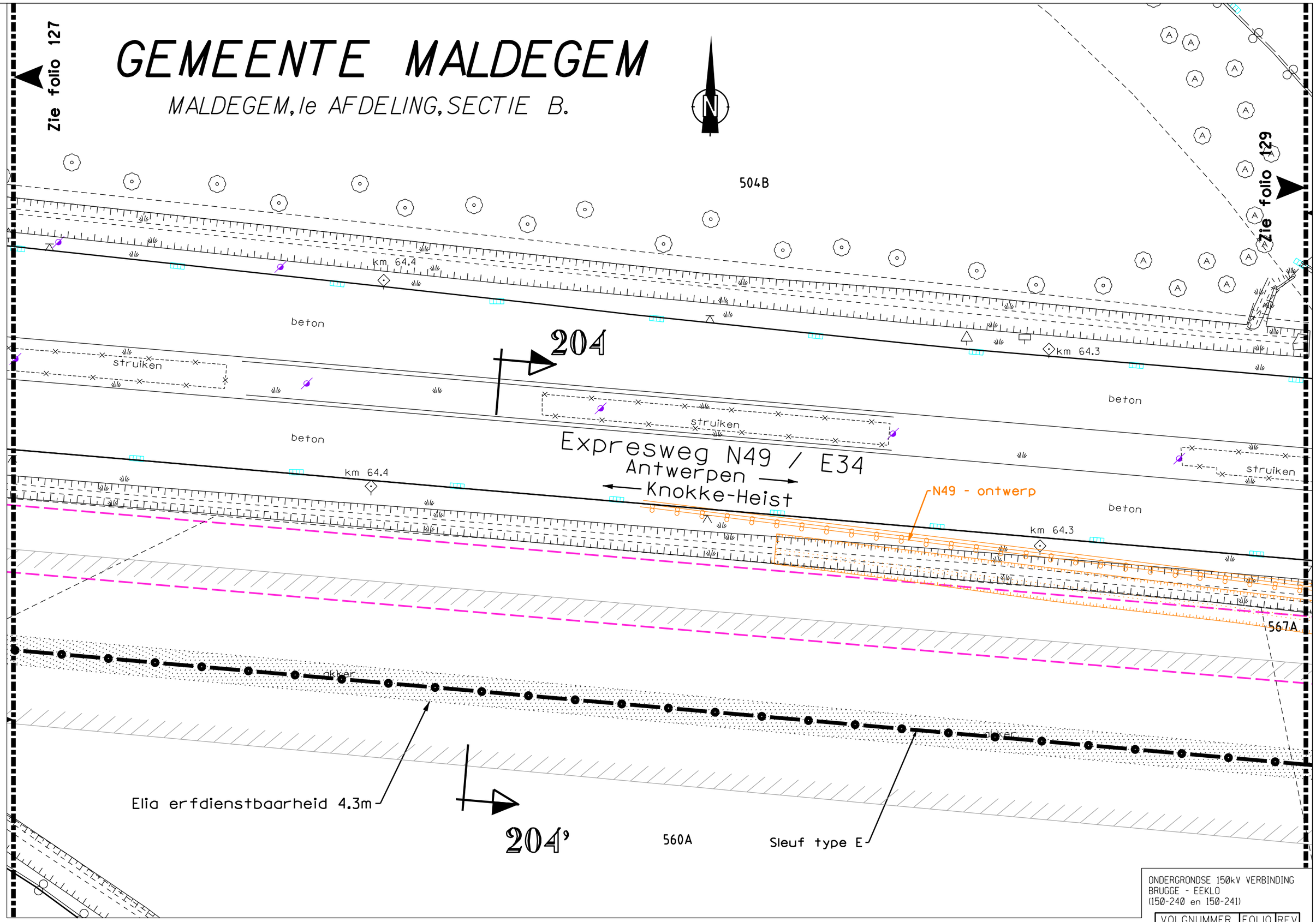

ONDERGRONDSE 150kV VERBINDING
BRUGGE - EEKLO
(150-240 en 150-241)

VOLGNUMMER	FOLIO	REV
303429	128	01

DE INLICHTINGEN WORDEN BIJ WIJZE VAN AANDUIDING GEGEVEN EN KUNNEN ONS GEENSZINS VERANTWOORDELIJK STELLEN.

T: 421002/5/5001/NWC870/UGU/3033429_003

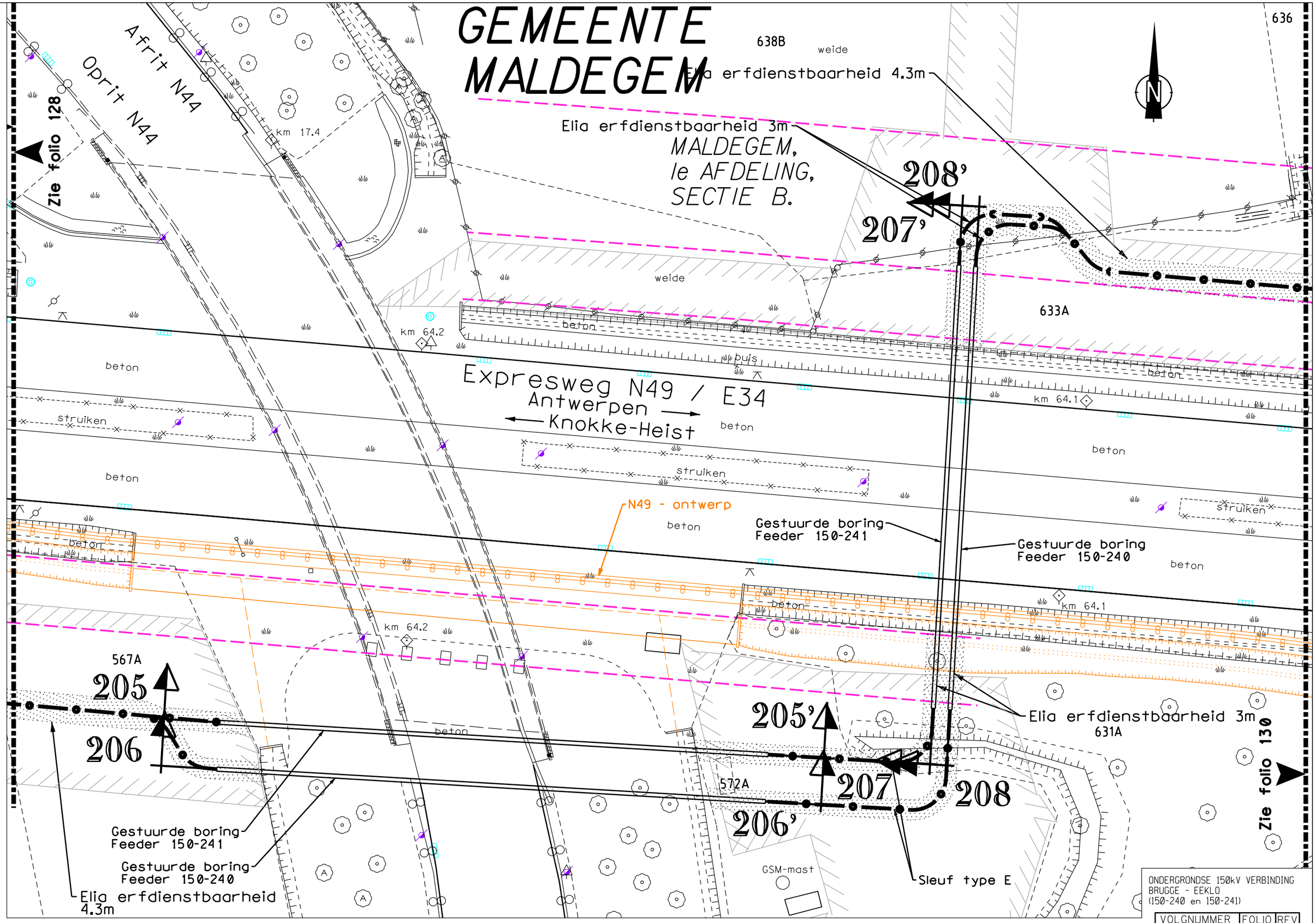

ONDERGRONDSE 150kV VERBINDING
BRUGGE - EEKLO
(150-240 en 150-241)

VOLGNUMMER	FOLIO	REV
303342 9	1290	1

DE INLICHTINGEN WORDEN BIJ WIJZE VAN AANDUIDING GEGEVEN EN KUNNEN ONS GEENSZINS VERANTWOORDELIJK STELLEN.

T:421002/5/5001/NWC870/UGU/3033429_003

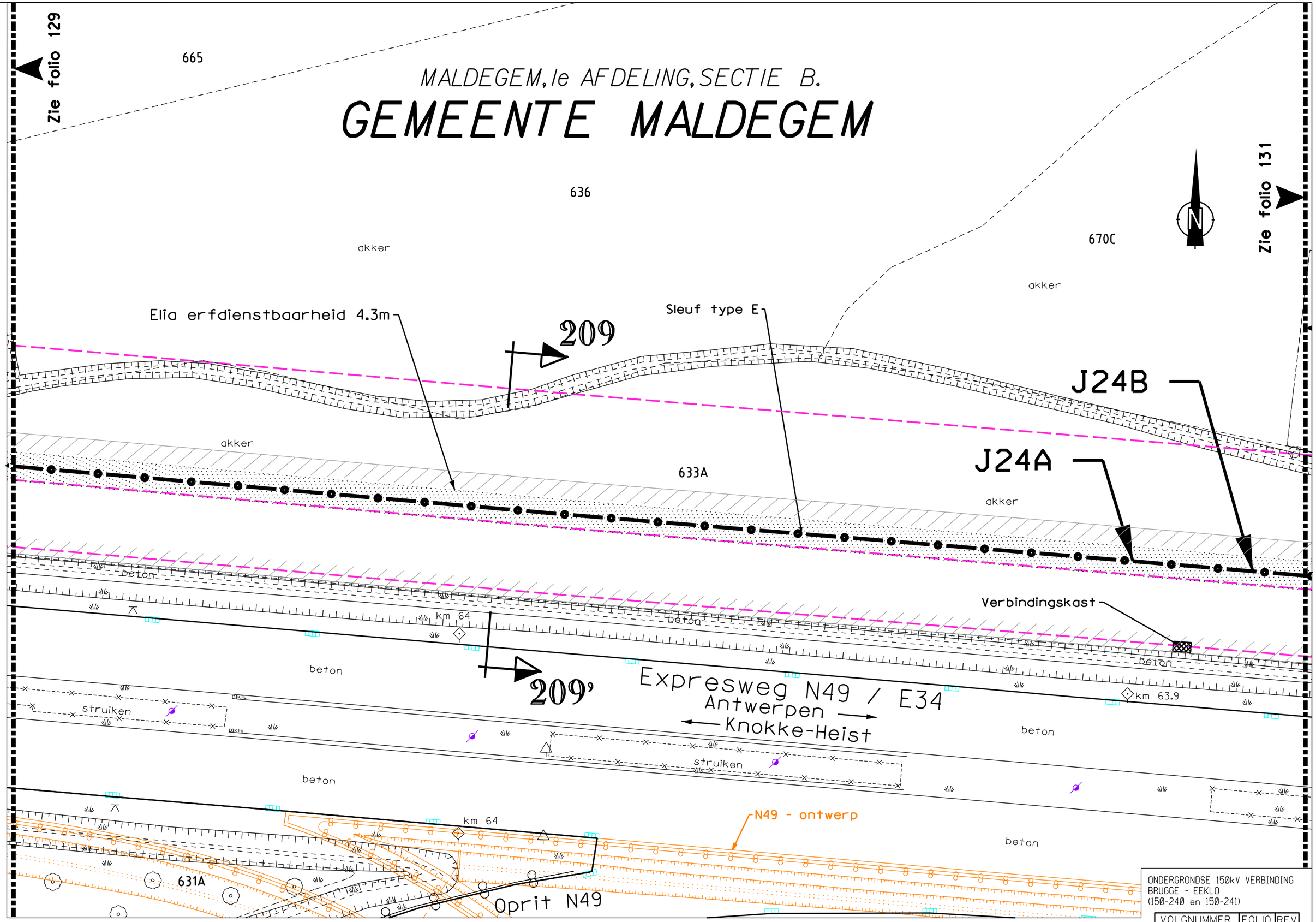

ONDERGRONDSE 150kV VERBINDING
BRUGGE - EEKLO
(150-240 en 150-241)

VOLGNUMMER	FOLIO	REV
303429	1300	1

DE INLICHTINGEN WORDEN BIJ WIJZE VAN AANDUIDING GEGEVEN EN KUNNEN ONS GEENSZINS VERANTWOORDELIJK STELLEN.

T:421002/5/5001/NWC870/UGU/3033429_003

GEMEENTE MALDEGEM

MALDEGEM,
1e AFDELING, SECTIE B.

670C
671G
671H
673A
672A
633A
932A
932/02
618A
939A
938A

Zie folio 130
Zie folio 132

Elia erfdienstbaarheid 4.3m
Elia erfdienstbaarheid 3m
2x toezichtsput voor OV
Elia erfdienstbaarheid 4.3m
Elia erfdienstbaarheid 3m

weide
akker
Sleuf type E
Waterloop zonder naam
Waterloop Nr. 0.413.C
(3e Cat.)
Bredeweg
Gemeenteweg
Weg Nr.22
Gestuurde boring
Feeder 150-241
Gestuurde boring
Feeder 150-240
beton
buis
km 63.8
km 63.7
asfalt
Bredeweg
struiken
Expresweg N49 / E34
Antwerpen →
← Knokke-Heist
N49 - ontwerp

210
211
212
210'
211'
212'

0 5 10 15 20m

ONDERGRONDSE 150kV VERBINDING
BRUGGE - EEKLO
(150-240 en 150-241)

VOLGNUMMER	FOLIO	REV
3Ø3342 9	13	Ø1

DE INLICHTINGEN WORDEN BIJ WIJZE VAN AANDUIDING GEGEVEN EN KUNNEN ONS GEENSZINS VERANTWOORDELIJK STELLEN.

T:421002/5/5001/NWC870/UGU/3033429_003

GEMEENTE MALDEGEM

MALDEGEM, 1e AFDELING, SECTIE B.

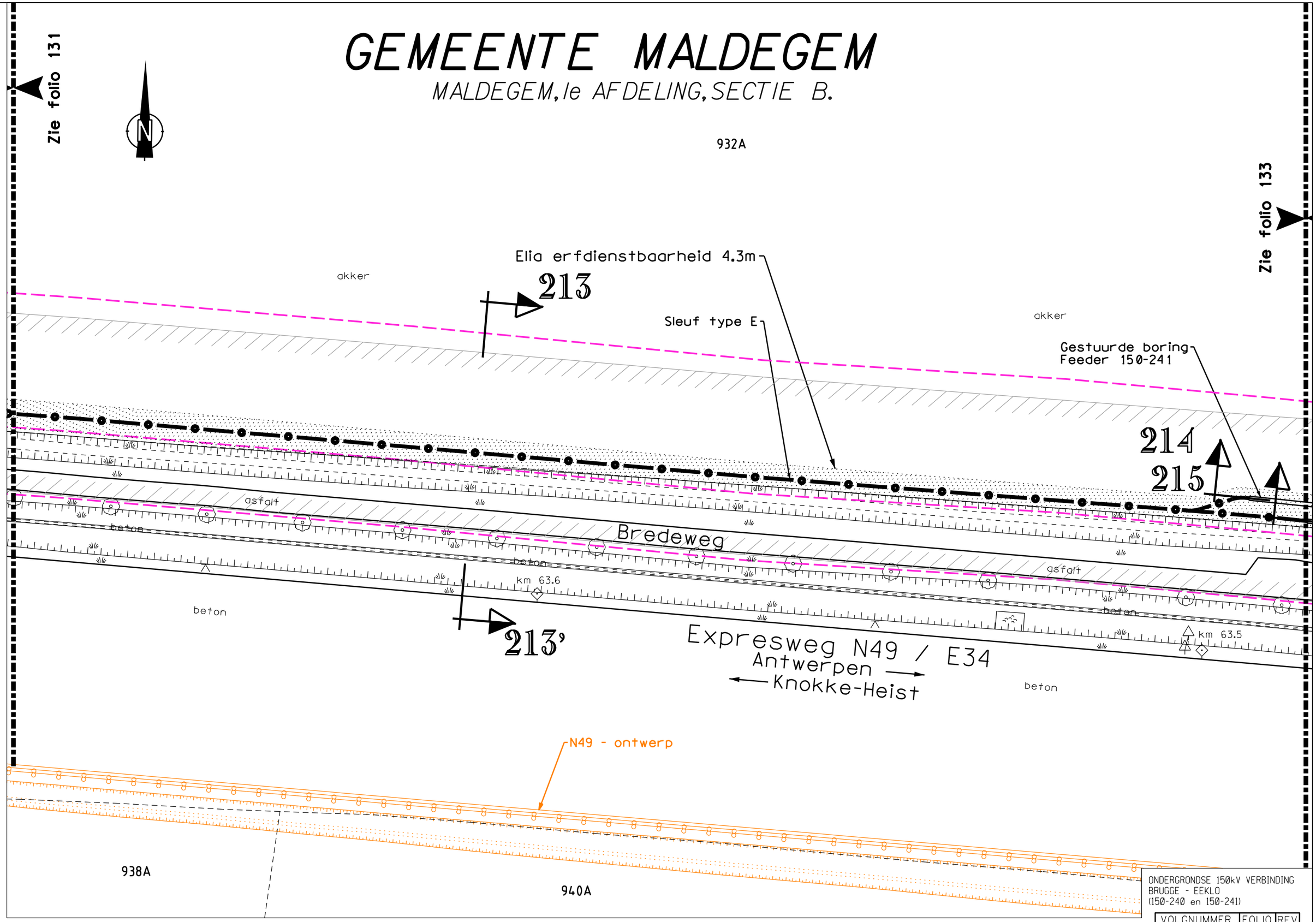

ONDERGRONDSE 150kV VERBINDING
BRUGGE - EEKLO
(150-240 en 150-241)

VOLGNUMMER	FOLIO	REV
303342 9	132	03

0 5 10 15 20m

DE INLICHTINGEN WORDEN BIJ WIJZE VAN AANDUIDING GEGEVEN EN KUNNEN ONS GEENSZINS VERANTWOORDELIJK STELLEN.

T: 421002/5/5001/NWC870/UGU/3033429_003

GEMEENTE MALDEGEM

MALDEGEM, 1e AFDELING, SECTIE B.

Zie folio 132

Zie folio 134

927

928

912

932A

929A

911A

940A

941A

Ruldervoordewatergang
Waterlopen Nr. 0.415
(3e cat.)

Gestuurde boring
Feeder 150-240

Gestuurde boring
Feeder 150-241

Elia erfdienstbaarheid 4.3m

Sleuf type E

Sleuf type B

Buurtweg
Weg Nr. 21

akker

asfalt

beton

NMP

km 63.4

km 63.3

Bredeweg

Expresweg N49 / E34
Antwerpen →
← Knokke-Heist

N49 - ontwerp

214

215

216

217

216'

0 5 10 15 20m

ONDERGRONDSE 150kV VERBINDING
BRUGGE - EEKLO
(150-240 en 150-241)

VOLGNUMMER	FOLIO	REV
3Ø3342 9	133	Ø3

DE INLICHTINGEN WORDEN BIJ WIJZE VAN AANDUIDING GEGEVEN EN KUNNEN ONS GEENSZINS VERANTWOORDELIJK STELLEN.

T:421002/5/5001/NWC870/UGU/3033429_003

GEMEENTE MALDEGEM

MALDEGEM, Ie AFDELING, SECTIE B.

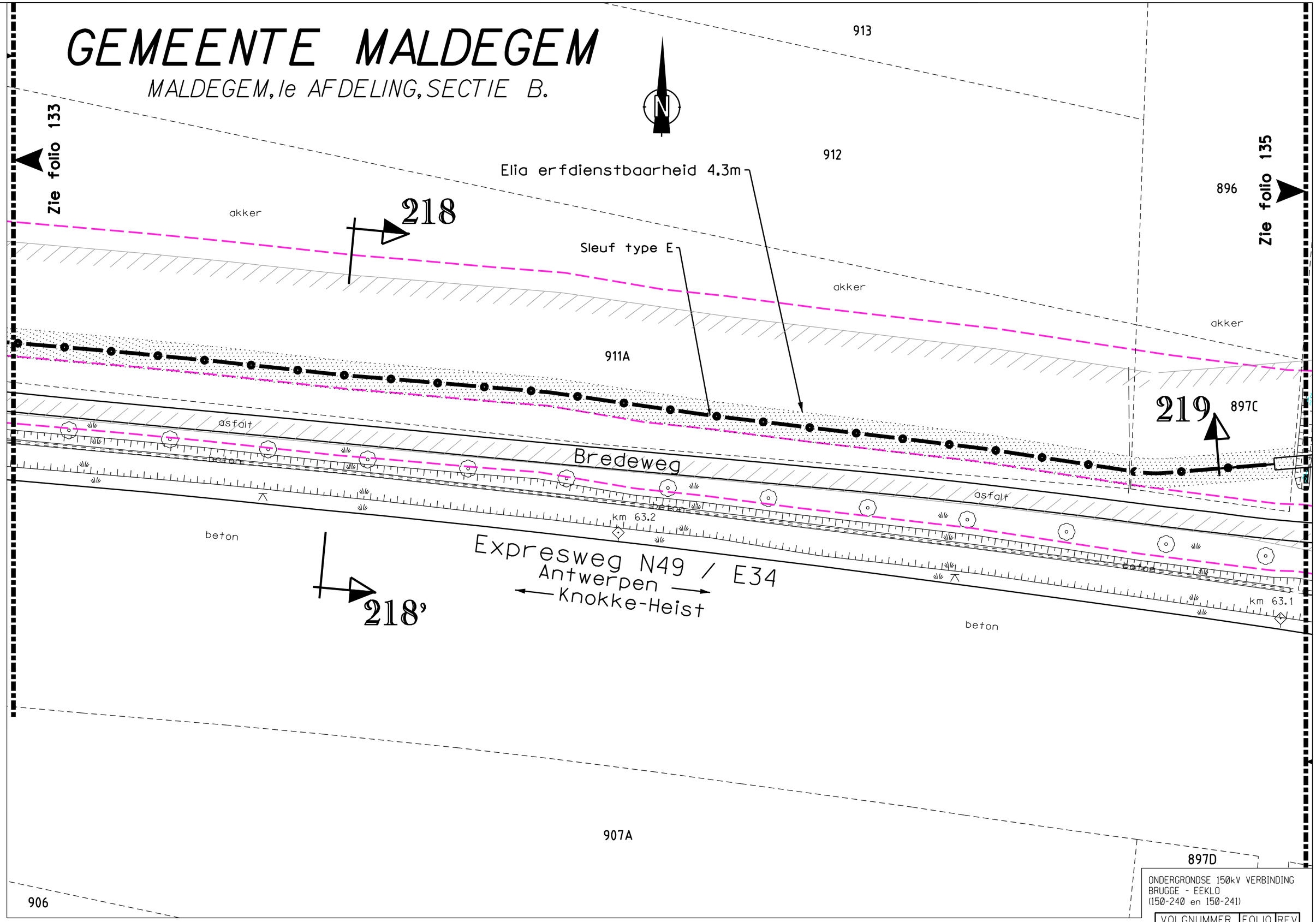

ONDERGRONDSE 150kV VERBINDING
BRUGGE - EEKLO
(150-240 en 150-241)

VOLGNUMMER	FOLIO	REV
303429	134	01

T: 421002/5/5001/NWC870/UGU/3033429_003

DE INLICHTINGEN WORDEN BIJ WIJZE VAN AANDUIDING GEGEVEN EN KUNNEN ONS GEENSZINS VERANTWOORDELIJK STELLEN.

GEMEENTE MALDEGEM

MALDEGEM, 1e AFDELING, SECTIE B.

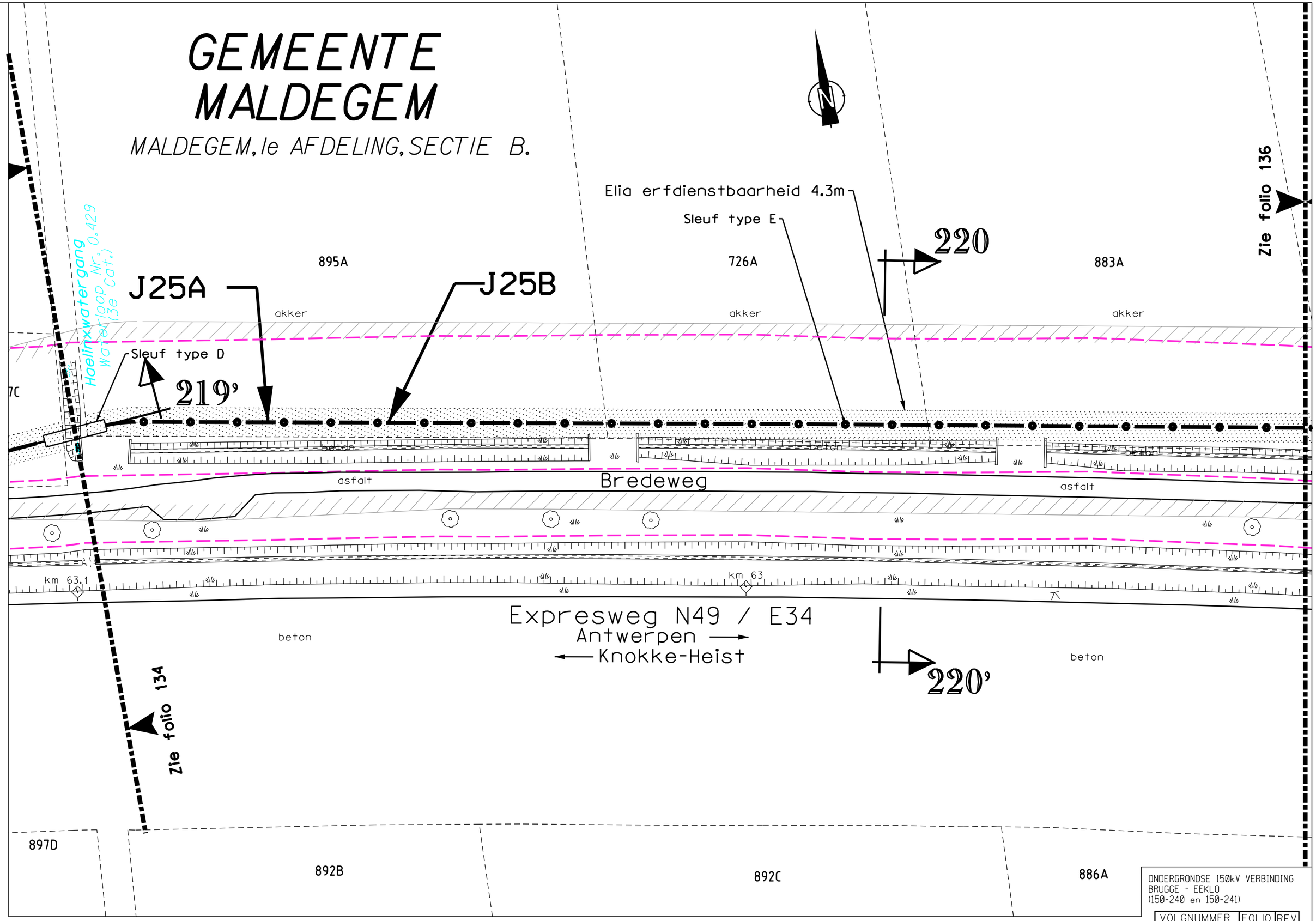

ONDERGRONDSE 150kV VERBINDING
BRUGGE - EEKLO
(150-240 en 150-241)

VOLGNUMMER	FOLIO	REV
3033429	135	02

DE INLICHTINGEN WORDEN BIJ WIJZE VAN AANDUIDING GEGEVEN EN KUNNEN ONS GEENSZINS VERANTWOORDELIJK STELLEN.

T: 421002/5/5001/NWC870/UGU/3033429_003

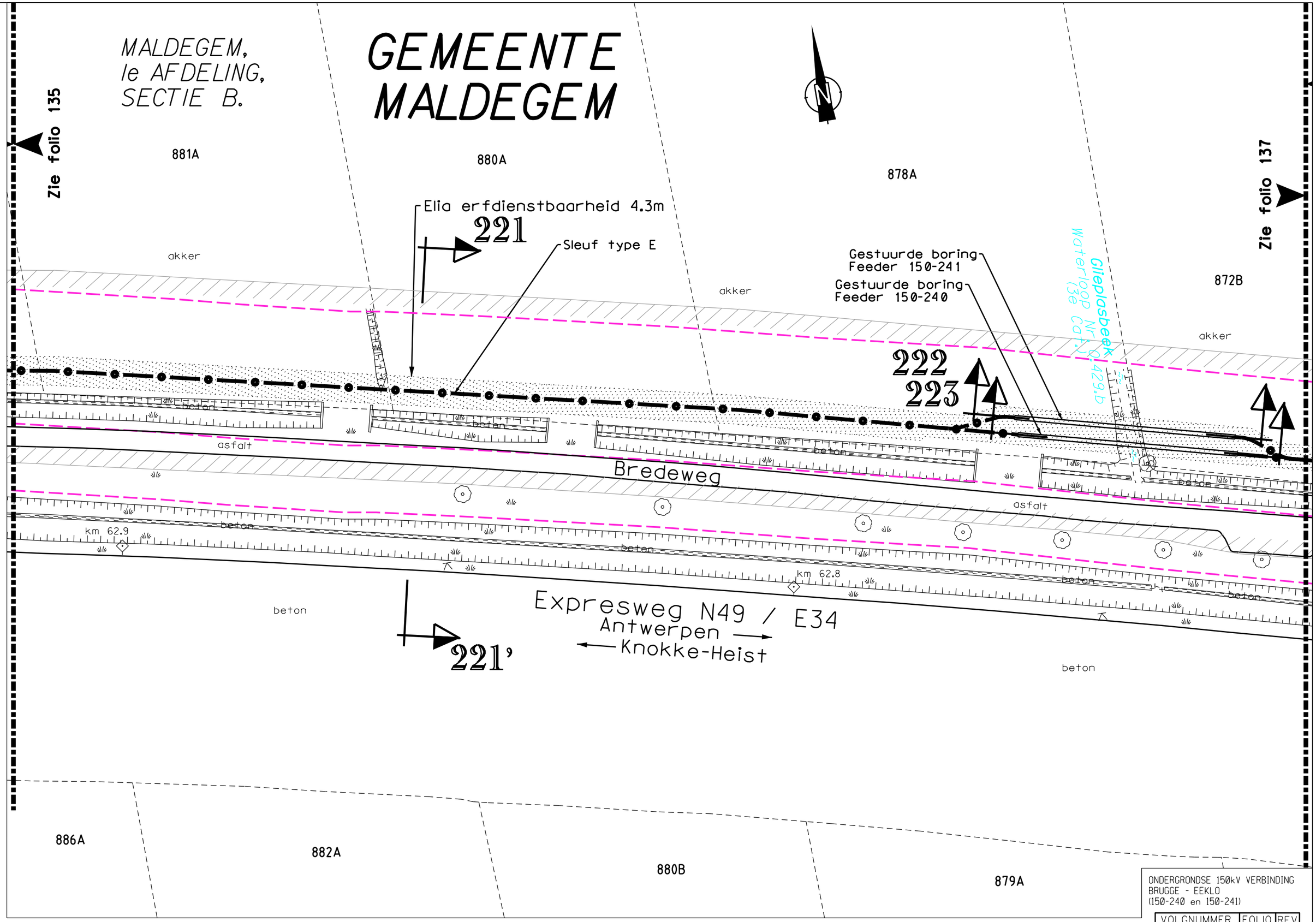

ONDERGRONDSE 150kV VERBINDING
BRUGGE - EEKLO
(150-240 en 150-241)

VOLGNUMMER						FOLIO		REV
3	0	3	3	4	2	9	1 3 6 0	3

DE INLICHTINGEN WORDEN BIJ WIJZE VAN AANDUIDING GEGEVEN EN KUNNEN ONS GEENSZINS VERANTWOORDELIJK STELLEN.

T:421002/5/5001/NWC870/UGU/3033429_003

GEMEENTE MALDEGEM

MALDEGEM,
1e AFDELING, SECTIE B.

Zie folio 136

Zie folio 138

873C

863A

872B

864B

868A

872C

871B

870B

Elia erfdienstbaarheid 4.3m

Sleuf type E

weide

akker

weide

222
223

224

224'

beton

asfalt

Bredeweg

asfalt

beton

beton

beton

beton

beton

km 62.7

km 62.6

Expresweg N49 / E34
Antwerpen →
← Knokke-Heist

0 5 10 15 20m

ONDERGRONDSE 150kV VERBINDING
BRUGGE - EEKLO
(150-240 en 150-241)

VOLGNUMMER	FOLIO	REV
303342	9 137	03

DE INLICHTINGEN WORDEN BIJ WIJZE VAN AANDUIDING GEGEVEN EN KUNNEN ONS GEENSZINS VERANTWOORDELIJK STELLEN.

T:421002/5/50001/NWC870/UGU/30334429_003

GEMEENTE MALDEGEM

MALDEGEM, Ie AFDELING, SECTIE B.

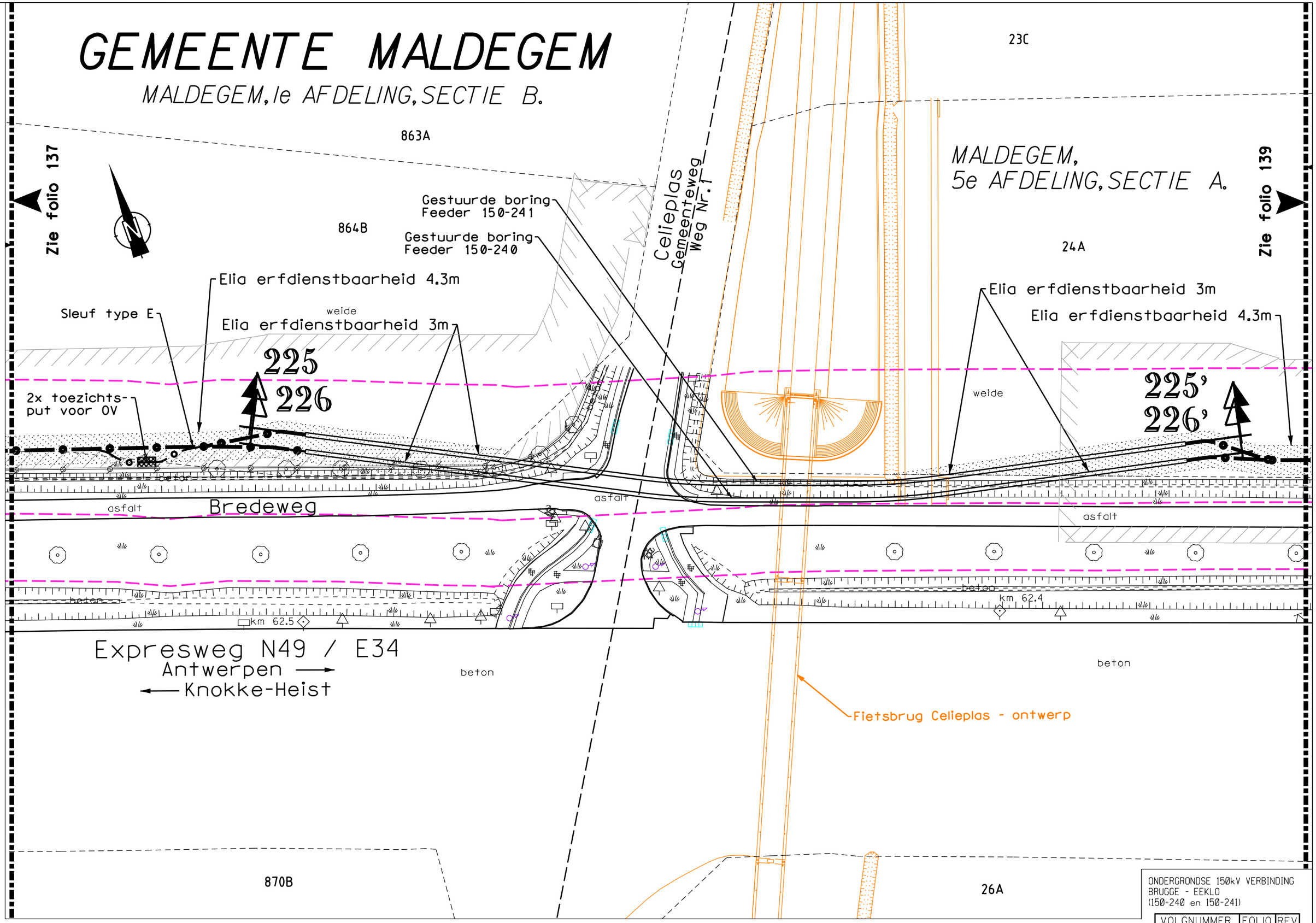

ONDERGRONDSE 150kV VERBINDING
BRUGGE - EEKLO
(150-240 en 150-241)

VOLGNUMMER	FOLIO	REV
3033429	138	01

DE INLICHTINGEN WORDEN BIJ WIJZE VAN AANDUIDING GEGEVEN EN KUNNEN ONS GEENSZINS VERANTWOORDELIJK STELLEN.

T: 421002/5/5001/NWC870/UGU/3033429_003

GEMEENTE MALDEGEM

23C

MALDEGEM, 5e AFDELING, SECTIE A.

Zie folio 138

24A

227

Elia erfdienstbaarheid 4.3m

Sleuf type E

J26A

J26B

Gestuurde boring
Feeder 150-241

Gestuurde boring
Feeder 150-240

Waterloop van het Brohelken
Waterloop Nr. 0.413.a
(3e Cat.)

weide

weide

228

229

asfalt

asfalt

beton

beton

beton

camera

km 62.3

km 62.2

Expresweg N49 / E34
Antwerpen →
← Knokke-Heist

beton

beton

227'

Zie folio 140

26A

29A

ONDERGRONDSE 150kV VERBINDING
BRUGGE - EEKLO
(150-240 en 150-241)

VOLGNUMMER	FOLIO	REV
30334291	39	03

0 5 10 15 20m

DE INLICHTINGEN WORDEN BIJ WIJZE VAN AANDUIDING GEGEVEN EN KUNNEN ONS GEENSZINS VERANTWOORDELIJK STELLEN.

T:421002/5/5001/NWC870/UGU/30334429_003

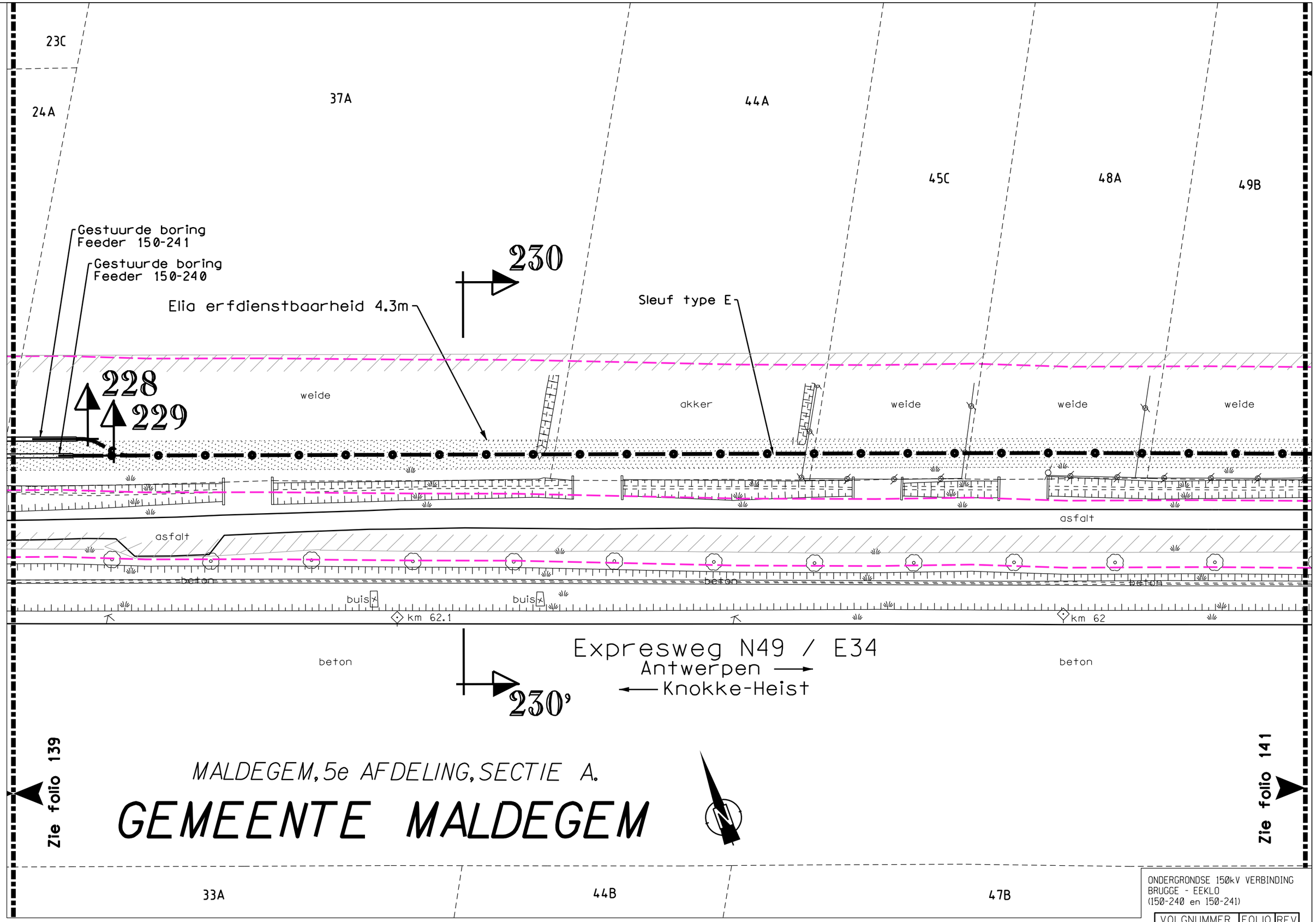

ONDERGRONDSE 150kV VERBINDING
BRUGGE - EEKLO
(150-240 en 150-241)

VOLGNUMMER	FOLIO	REV
3033429	14003	

DE INLICHTINGEN WORDEN BIJ WIJZE VAN AANDUIDING GEGEVEN EN KUNNEN ONS GEENSZINS VERANTWOORDELIJK STELLEN.

T: 421002/5/5001/NWC870/UGU/3033429_003

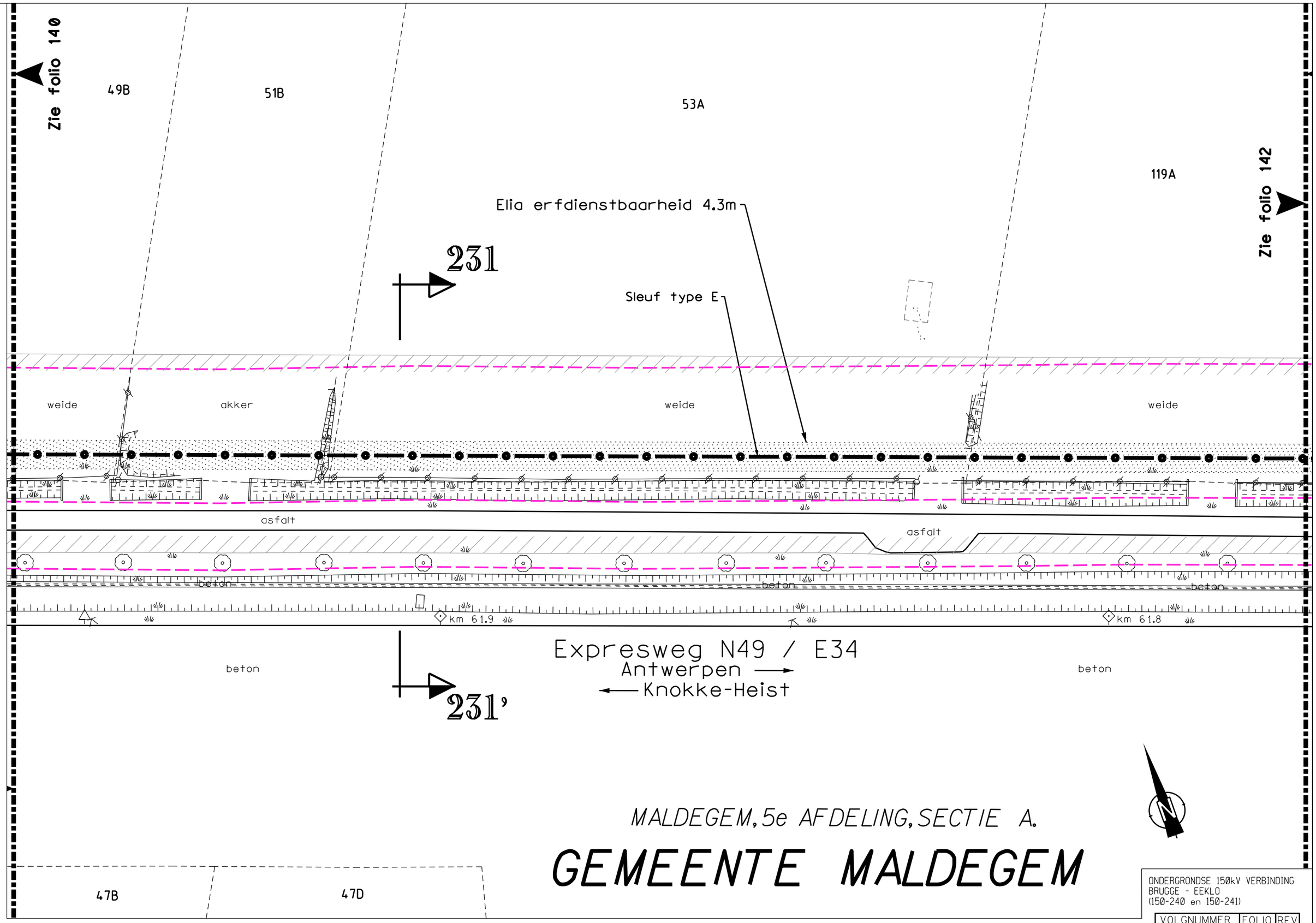

ONDERGRONDSE 150kV VERBINDING
BRUGGE - EEKLO
(150-240 en 150-241)

VOLGNUMMER	FOLIO	REV
3Ø3342 9	141	Ø1

DE INLICHTINGEN WORDEN BIJ WIJZE VAN AANDUIDING GEGEVEN EN KUNNEN ONS GEENSZINS VERANTWOORDELIJK STELLEN.

T:421002/5/5001/NWC870/UGU/3033429_003

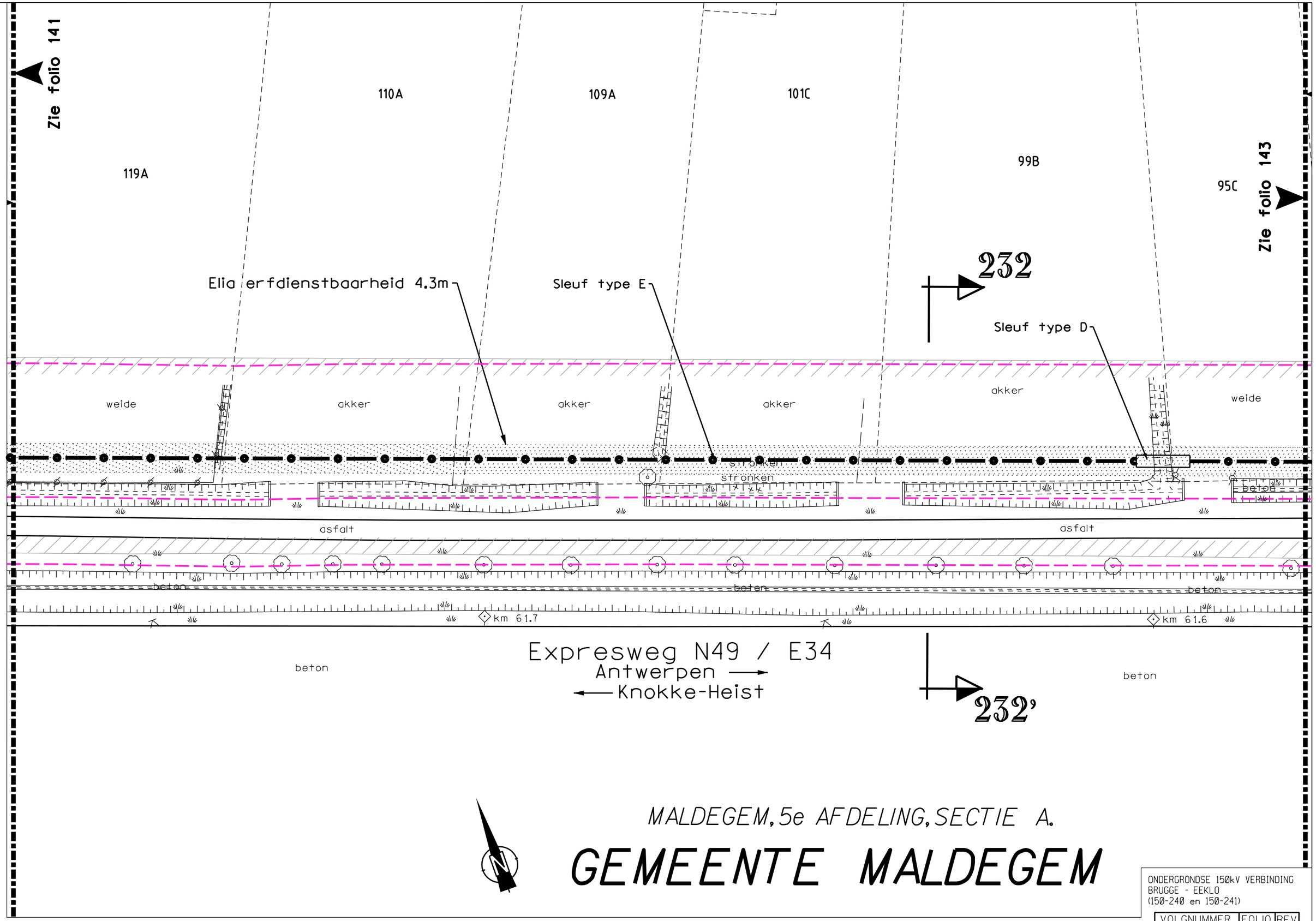

ONDERGRONDSE 150kV VERBINDING
BRUGGE - EEKLO
(150-240 en 150-241)

VOLGNUMMER	FOLIO	REV
3033429	142	01

DE INLICHTINGEN WORDEN BIJ WIJZE VAN AANDUIDING GEGEVEN EN KUNNEN ONS GEENSZINS VERANTWOORDELIJK STELLEN.

T: 421002/5/5001/NWC870/UGU/3033429.003

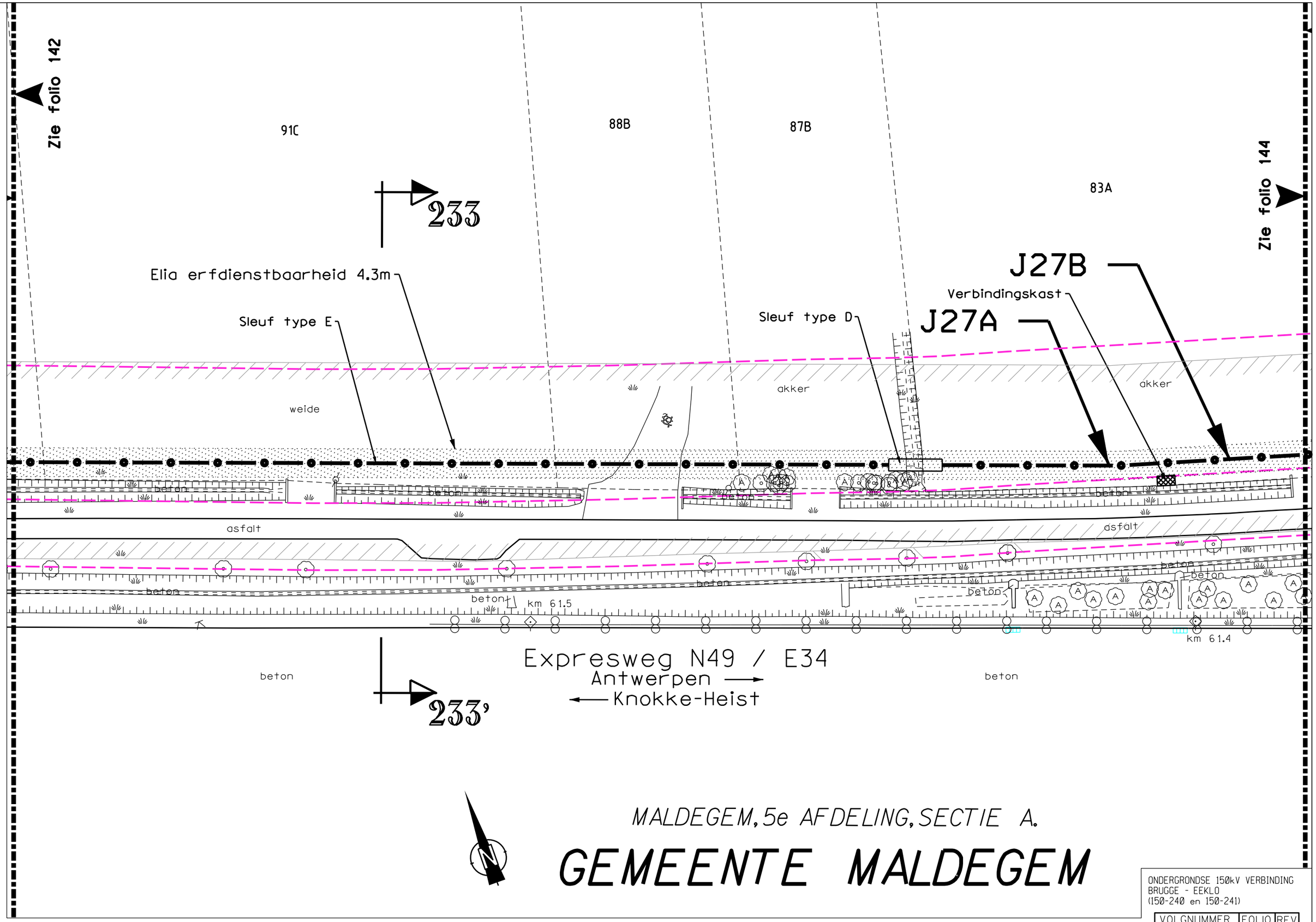

ONDERGRONDSE 150kV VERBINDING
BRUGGE - EEKLO
(150-240 en 150-241)

VOLGNUMMER	FOLIO	REV
3Ø3342 9	143	Ø1

DE INLICHTINGEN WORDEN BIJ WIJZE VAN AANDUIDING GEGEVEN EN KUNNEN ONS GEENSZINS VERANTWOORDELIJK STELLEN.

T: 421002/5/5001/NWC870/UGU/3033429_003

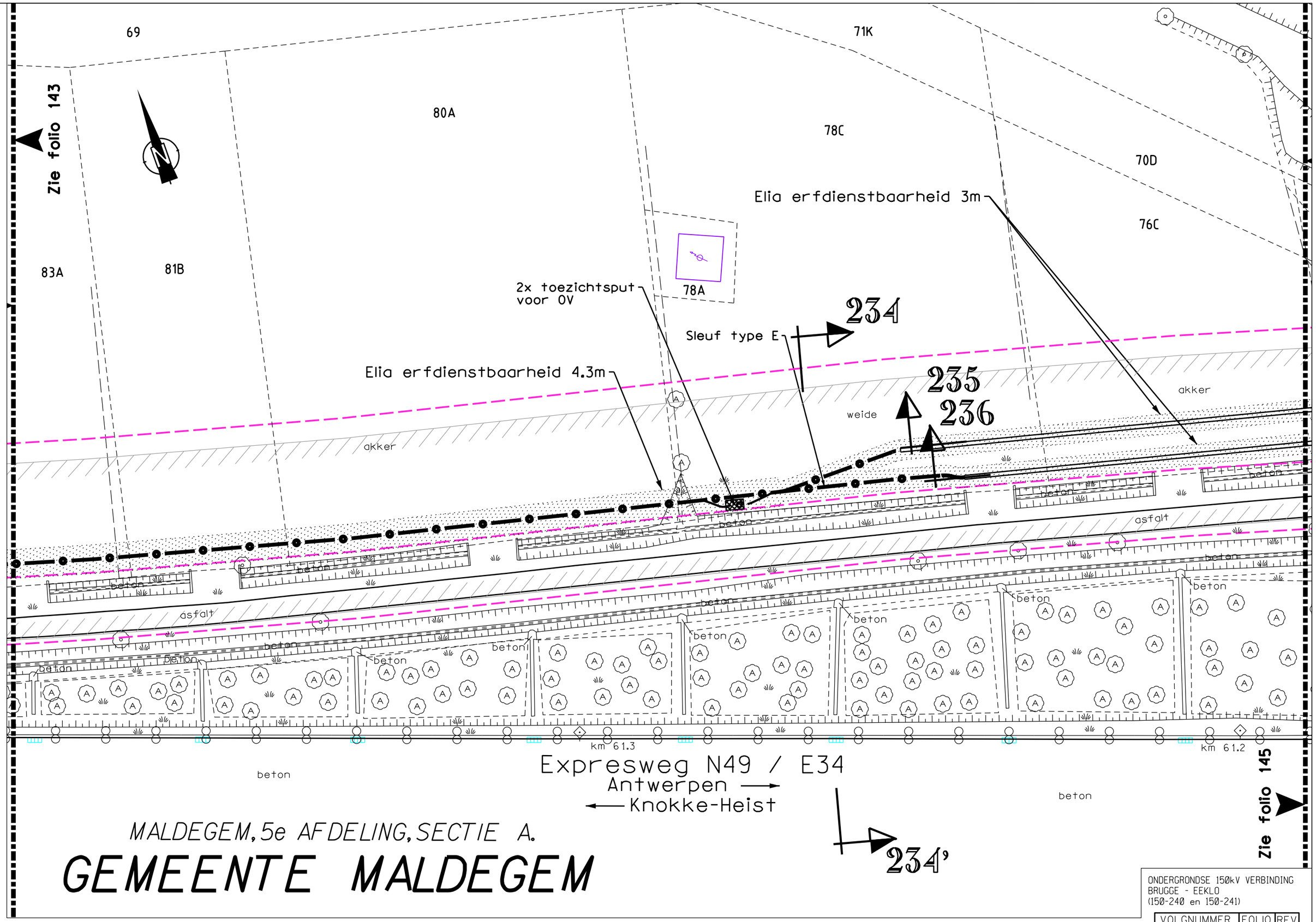

MALDEGEM, 5e AFDELING, SECTIE A.

GEMEENTE MALDEGEM

ONDERGRONDSE 150kV VERBINDING
BRUGGE - EEKLO
(150-240 en 150-241)

VOLGNUMMER	FOLIO	REV
303342	9144	04

0 5 10 15 20m

DE INLICHTINGEN WORDEN BIJ WIJZE VAN AANDUIDING GEGEVEN EN KUNNEN ONS GEENSZINS VERANTWOORDELIJK STELLEN.

T: 421002/5/5001/NWC870/UGU/3033429.003

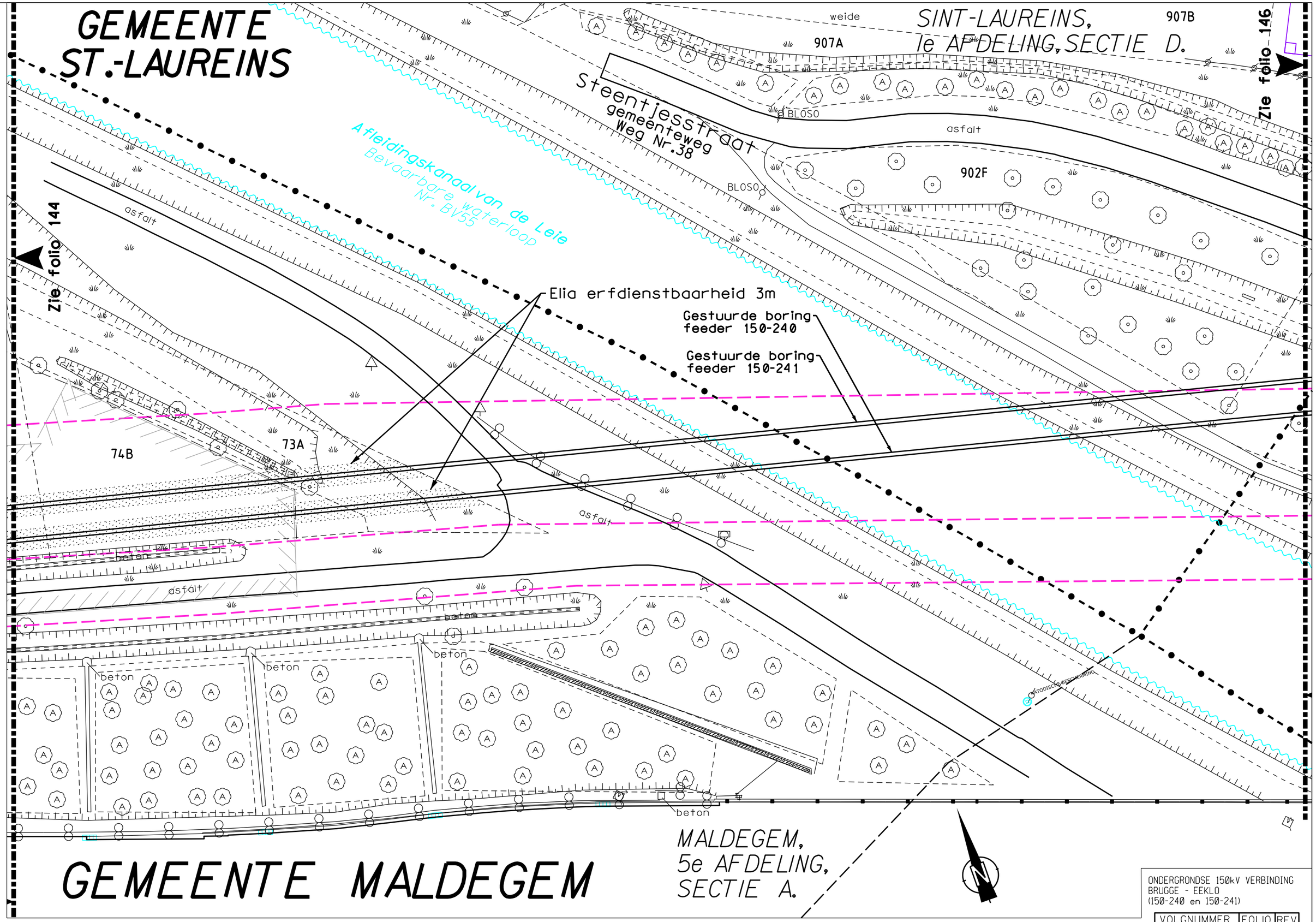

ONDERGRONDSE 150kV VERBINDING
BRUGGE - EEKLO
(150-240 en 150-241)

VOLGNUMMER	FOLIO	REV
303429	1450	4

DE INLICHTINGEN WORDEN BIJ WIJZE VAN AANDUIDING GEGEVEN EN KUNNEN ONS GEENSZINS VERANTWOORDELIJK STELLEN.

T: 421002/5/5001/NWC870/UGU/3033429_003

STAD EEKLO

EEKLO, 1e AFDELING, SECTIE L.

SINT-LAUREINS, 1e AFDELING, SECTIE D.

907B

907A

902F

Steentjes

Gemeenteweg Weg Nr.36

440A

443A

asfalt

Steentjes gemeenteweg Weg Nr.35

Elia erfdienstbaarheid 3m

akker

235

236

akker

Zie folio 147

438E

BLOSO

Zie folio 145

Afleidingskanaal van de Leie
Bevaarbare waterloop
Nr. BV55

asfalt

BLOSO

ONDERGRONDSE 150kV VERBINDING
BRUGGE - EEKLO
(150-240 en 150-241)

0 5 10 15 20m

VOLGNUMMER	FOLIO	REV
303342 9	1460	4

T:421002/5/5001/NWC870/UGU/3033429_003

DE INLICHTINGEN WORDEN BIJ WIJZE VAN AANDUIDING GEGEVEN EN KUNNEN ONS GEENSZINS VERANTWOORDELIJK STELLEN.

Zie folio 146

447A

446C

496A

494

498A

Zie folio 148

Elia erfdienstbaarheid 4.3m

239

Sleuf type E

J28A

akker

akker

akker

akker

446B

beton

beton

beton

493
491A
485L
Zie folio 147
498A
499A
500A
501A
502A
Zie folio 149
503C
Elia erfdienstbaarheid 4.3m
J28B
Sleuf type E
240
akker
Gestuurde boring
Feeder 150-241
Elia erfdienstbaarheid 3m
akker
Waterlopen Leemputstraat
Nr. 0.8350.b
Cat. 3e
241
242
510B
akker
Gestuurde boring
Feeder 150-240
beton
beton
beton

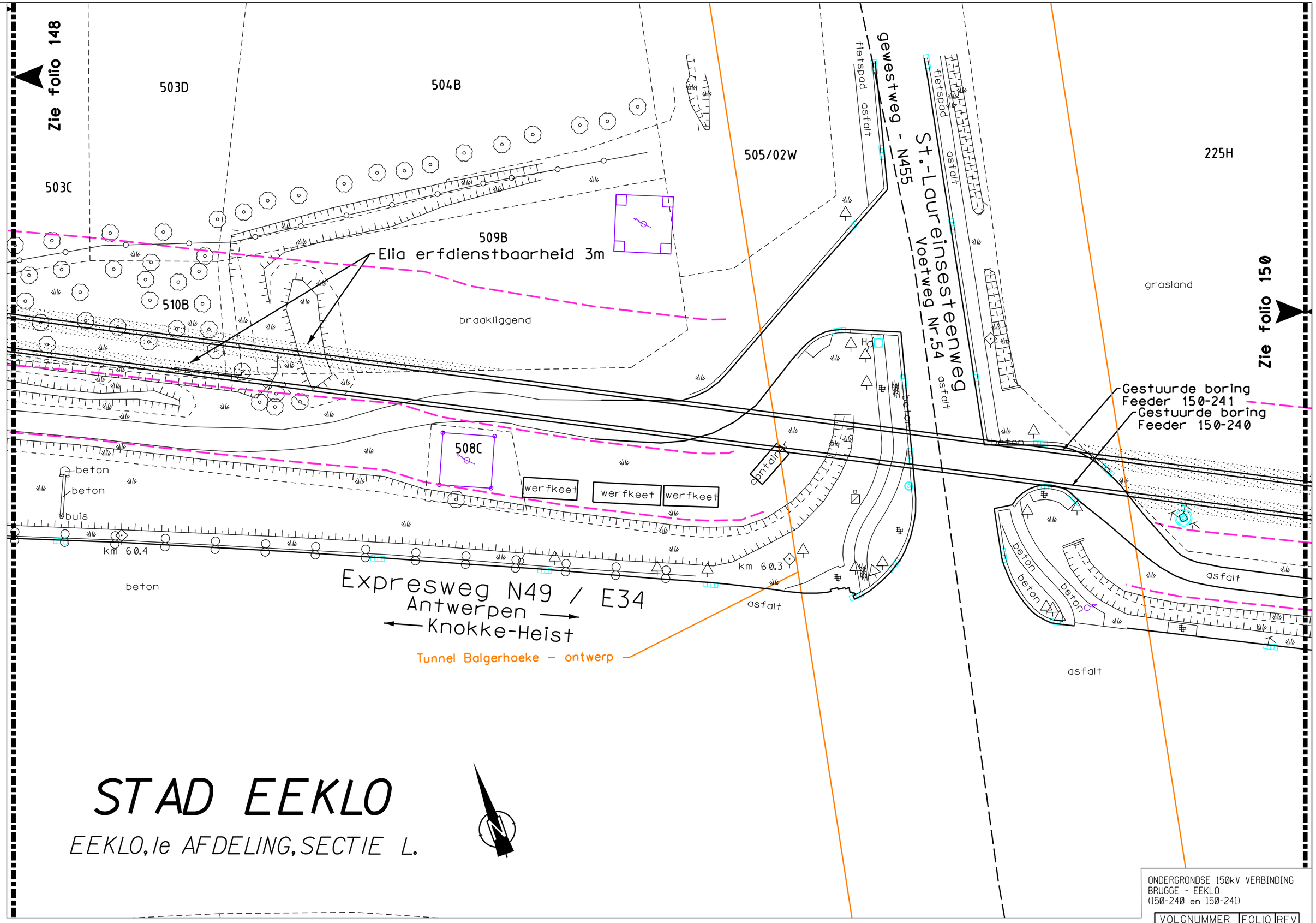

DE INLICHTINGEN WORDEN BIJ WIJZE VAN AANDUIDING GEGEVEN EN KUNNEN ONS GEENSZINS VERANTWOORDELIJK STELLEN.

T:421002/5/5001/NWC870/UGU/3033429_003

STAD EEKLO

EEKLO,
1e AFDELING, SECTIE A.

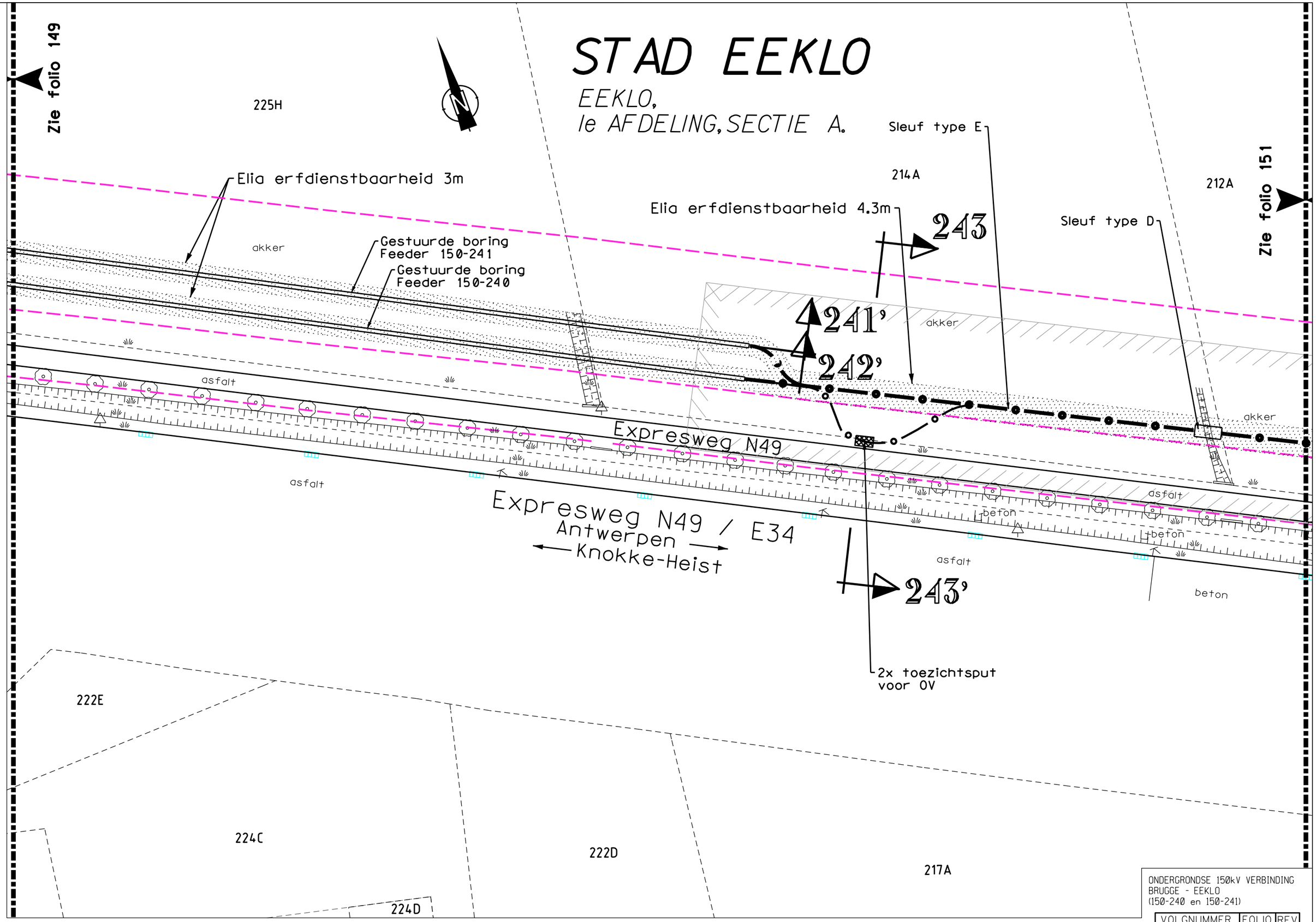

ONDERGRONDSE 150kV VERBINDING
BRUGGE - EEKLO
(150-240 en 150-241)

VOLGNUMMER	FOLIO	REV
3033429	15004	

DE INLICHTINGEN WORDEN BIJ WIJZE VAN AANDUIDING GEGEVEN EN KUNNEN ONS GEENSZINS VERANTWOORDELIJK STELLEN.

T: 421002/5/5001/NWC870/UGU/3033429_003

Zie folio 150

212A

Elia erfdienstbaarheid 4.3m

210A

205A

Sleuf type D

Sleuf type E

Sleuf type D

Sleuf type E

Sleuf type E

Sleuf type B

Toegang windmolen
Electrabel

Zie folio 152

204A

211B

244

akker

akker

akker

hooiland

asfalt

beton

beton

beton

beton

beton

beton

beton

beton

beton

beton

beton

beton

Expresweg N49 / E34
Antwerpen
Knokke-Heist

244'

217A

209A

EEKLO,
le AFDELING, SECTIE A.

STAD EEKLO

ONDERGRONDSE 150kV VERBINDING
BRUGGE - EEKLO
(150-240 en 150-241)

VOLGNUMMER	FOLIO	REV
3033429	151	05

0 5 10 15 20m

DE INLICHTINGEN WORDEN BIJ WIJZE VAN AANDUIDING GEGEVEN EN KUNNEN ONS GEENSZINS VERANTWOORDELIJK STELLEN.

T:421002/5/5001/NWC870/UGU/3033429_003

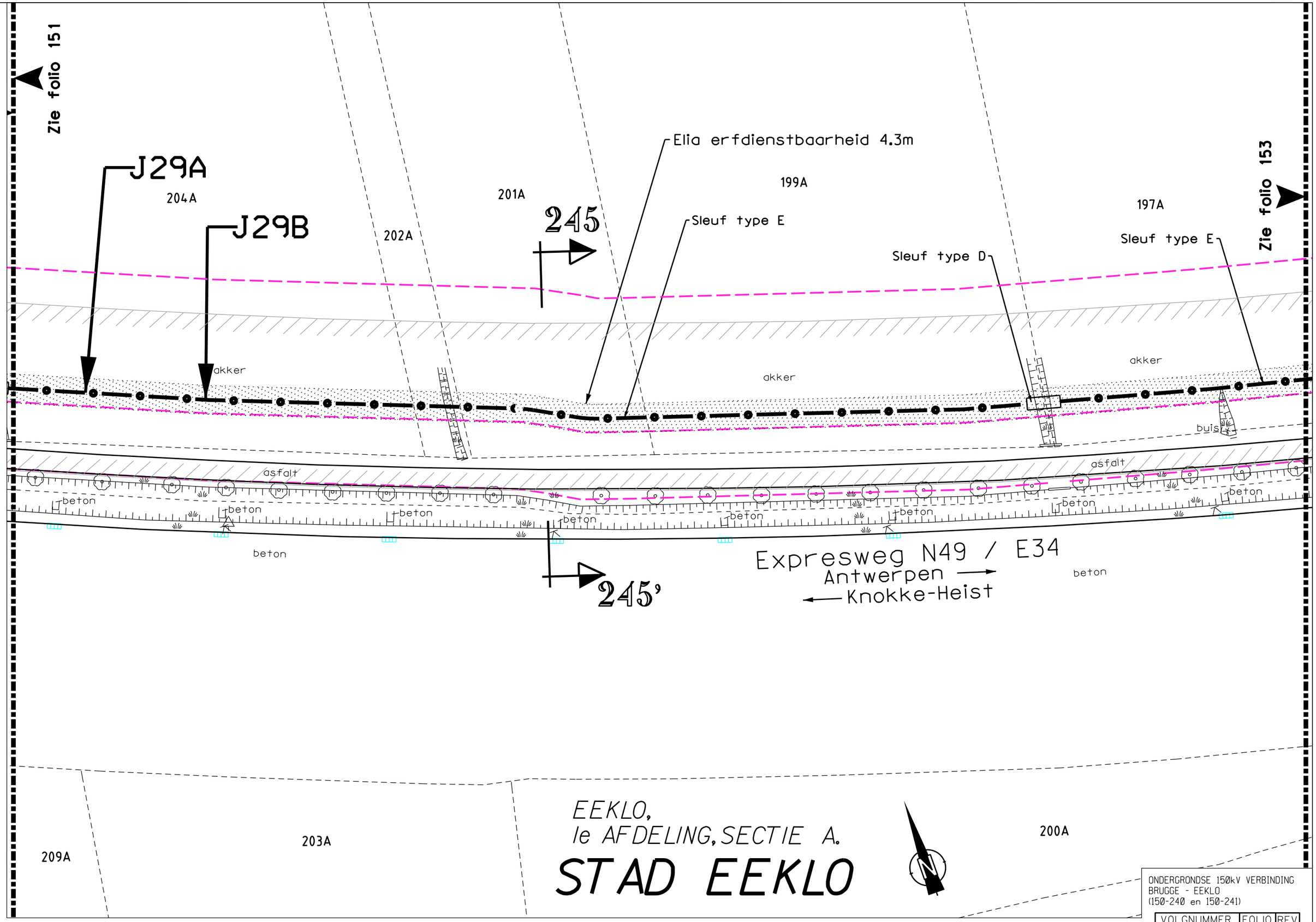

ONDERGRONDSE 150kV VERBINDING
BRUGGE - EEKLO
(150-240 en 150-241)

VOLGNUMMER	FOLIO	REV
303429	152	05

DE INLICHTINGEN WORDEN BIJ WIJZE VAN AANDUIDING GEGEVEN EN KUNNEN ONS GEENSZINS VERANTWOORDELIJK STELLEN.

T: 421002/5/5001/NWC870/UGU/30334429.003

Zie folio 152

197A

193A

191A

190A

Toegang windmolen
Electrabel

Elia erfdienstbaarheid 4.3m

Sleuf type D
Sleuf type E
Sleuf type D

Sleuf type B
Sleuf type E

Sleuf type D
Sleuf type E

246

akker

akker

akker

akker

akker

194A

buis

buis

buis

asfalt

asfalt

beton

beton

beton

beton

beton

beton

beton

beton

beton

beton

Expresweg N49 / E34
Antwerpen →
← Knokke-Heist

246'

Zie folio 154

267A

266A

200A

265A

256A

STAD EEKLO

EEKLO, Ie AFDELING, SECTIE A.

ONDERGRONDSE 150kV VERBINDING
BRUGGE - EEKLO
(150-240 en 150-241)

VOLGNUMMER	FOLIO	REV
303429	153	01

0 5 10 15 20m

DE INLICHTINGEN WORDEN BIJ WIJZE VAN AANDUIDING GEGEVEN EN KUNNEN ONS GEENSZINS VERANTWOORDELIJK STELLEN.

T: 421002/5/5001/NWC870/UGU/3033429_003

STAD EEKLO

EEKLO,
1e AFDELING,
SECTIE A.

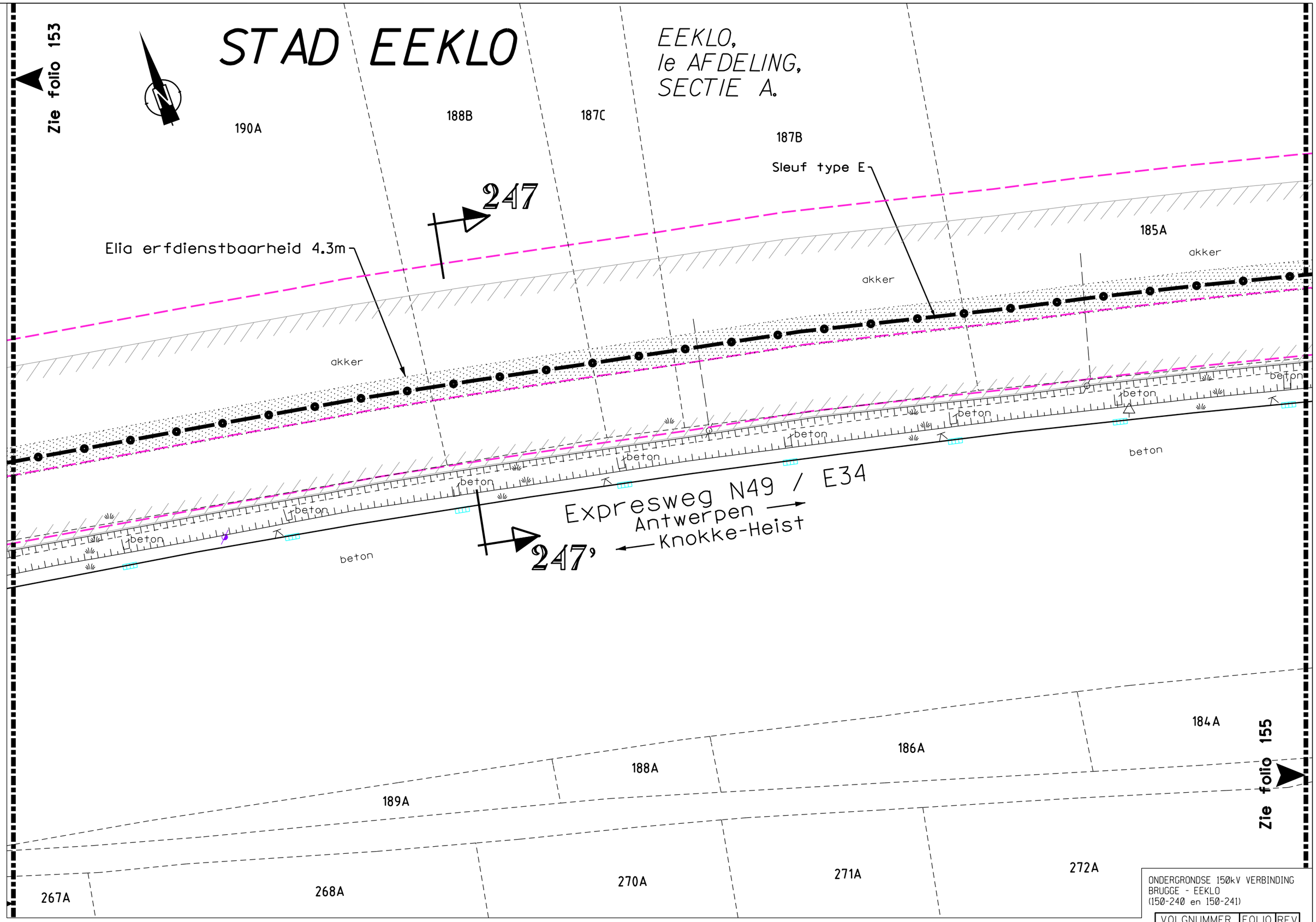

ONDERGRONDSE 150kV VERBINDING
BRUGGE - EEKLO
(150-240 en 150-241)

VOLGNUMMER	FOLIO	REV
3033429	154	01

0 5 10 15 20m

DE INLICHTINGEN WORDEN BIJ WIJZE VAN AANDUIDING GEGEVEN EN KUNNEN ONS GEENSZINS VERANTWOORDELIJK STELLEN.

T: 421002/5/5001/NWC870/UGU/3033429.003

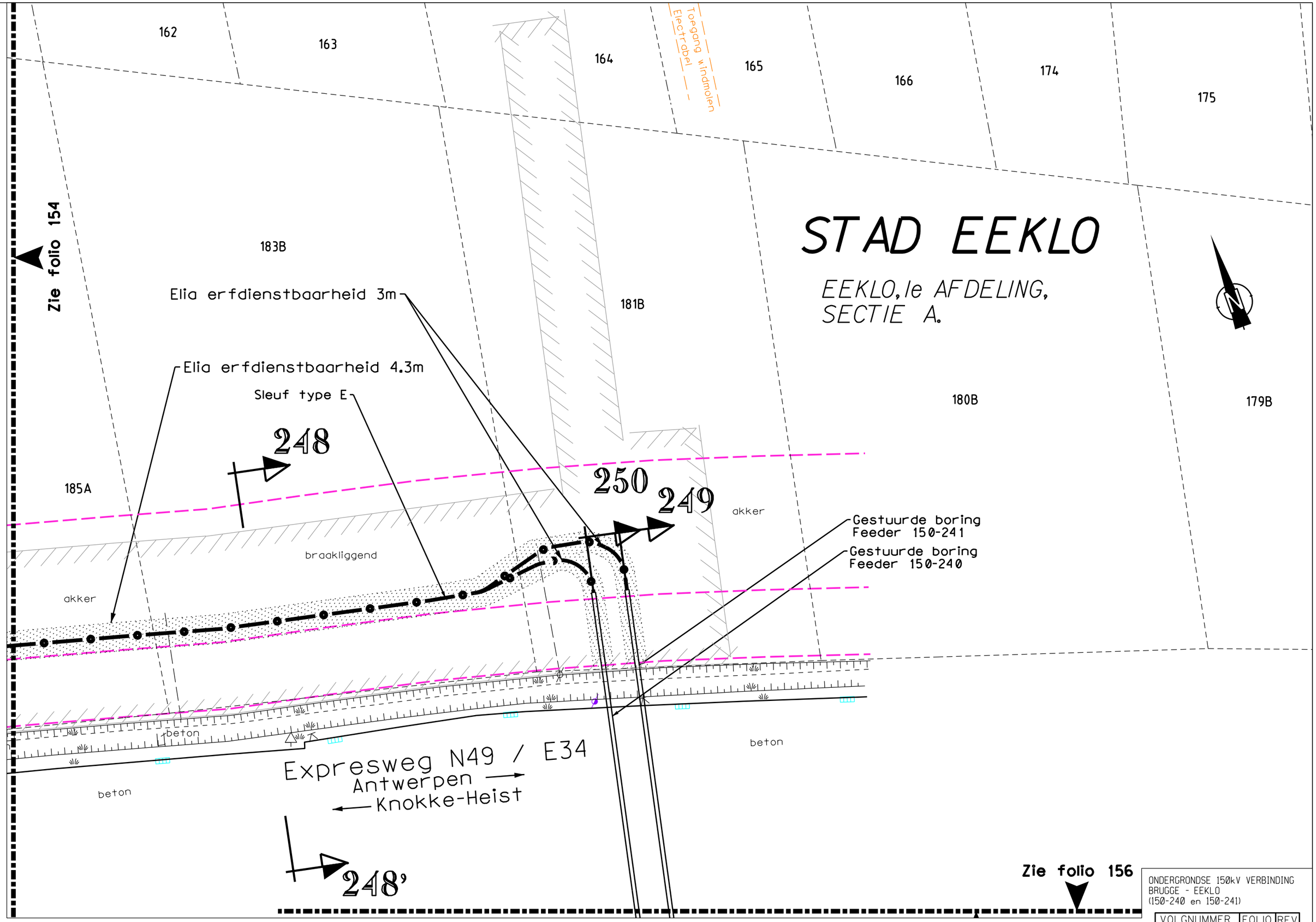

ONDERGRONDSE 150kV VERBINDING
BRUGGE - EEKLO
(150-240 en 150-241)

VOLGNUMMER	FOLIO	REV
3033429	155	01

DE INLICHTINGEN WORDEN BIJ WIJZE VAN AANDUIDING GEGEVEN EN KUNNEN ONS GEENSZINS VERANTWOORDELIJK STELLEN.

T:421002/5/5001/NWC870/UGU/3033429_003

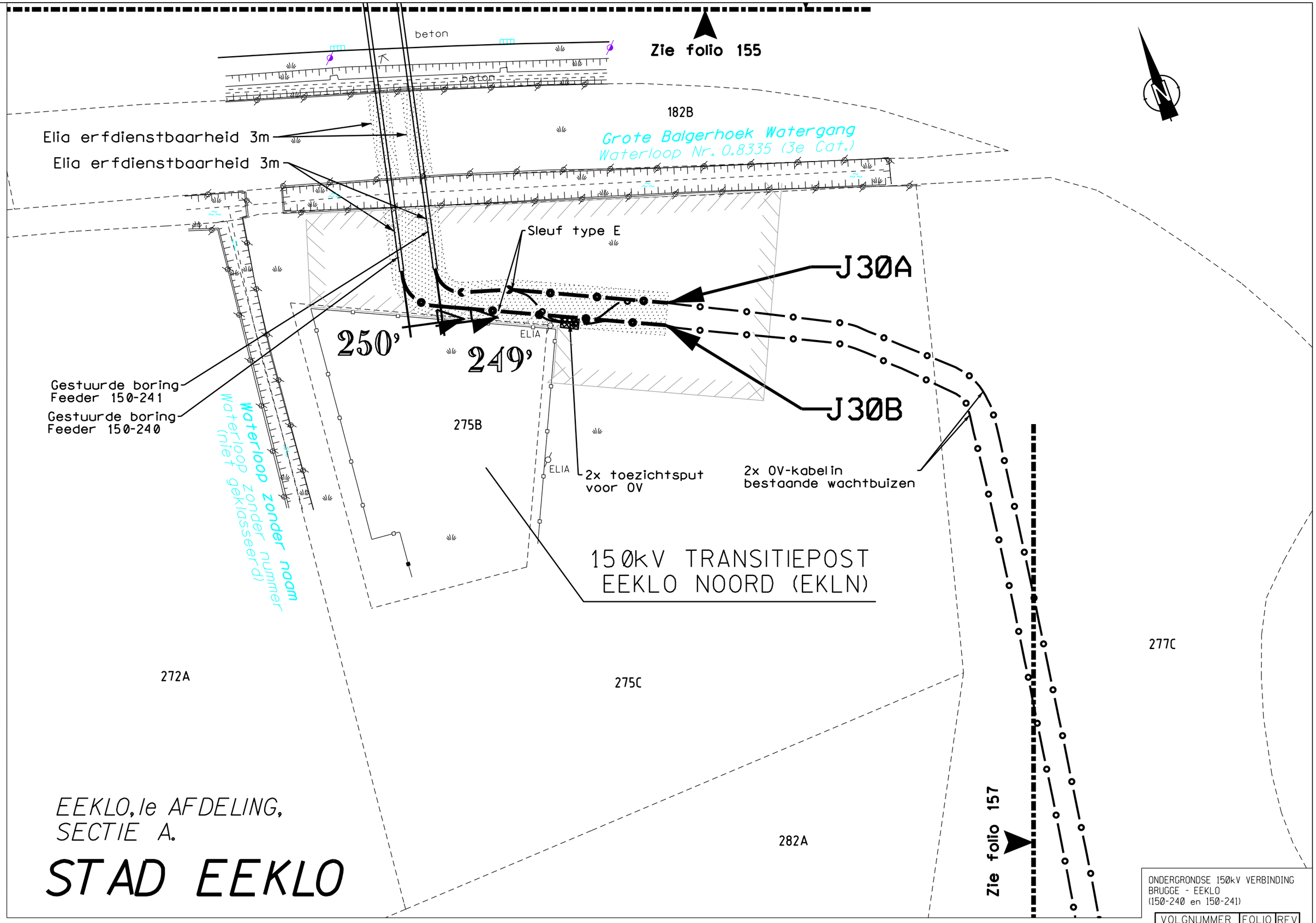

ONDERGRONDSE 150kV VERBINDING
BRUGGE - EEKLO
(150-240 en 150-241)

VOLGNUMMER	FOLIO	REV
3033429	156	03

DE INLICHTINGEN WORDEN BIJ WIJZE VAN AANDUIDING GEGEVEN EN KUNNEN ONS GEENSZINS VERANTWOORDELIJK STELLEN.

T:421002/5/5001/NWC870/UGU/3033429.003

STAD EEKLO

EEKLO, 1e AFDELING,
SECTIE A.

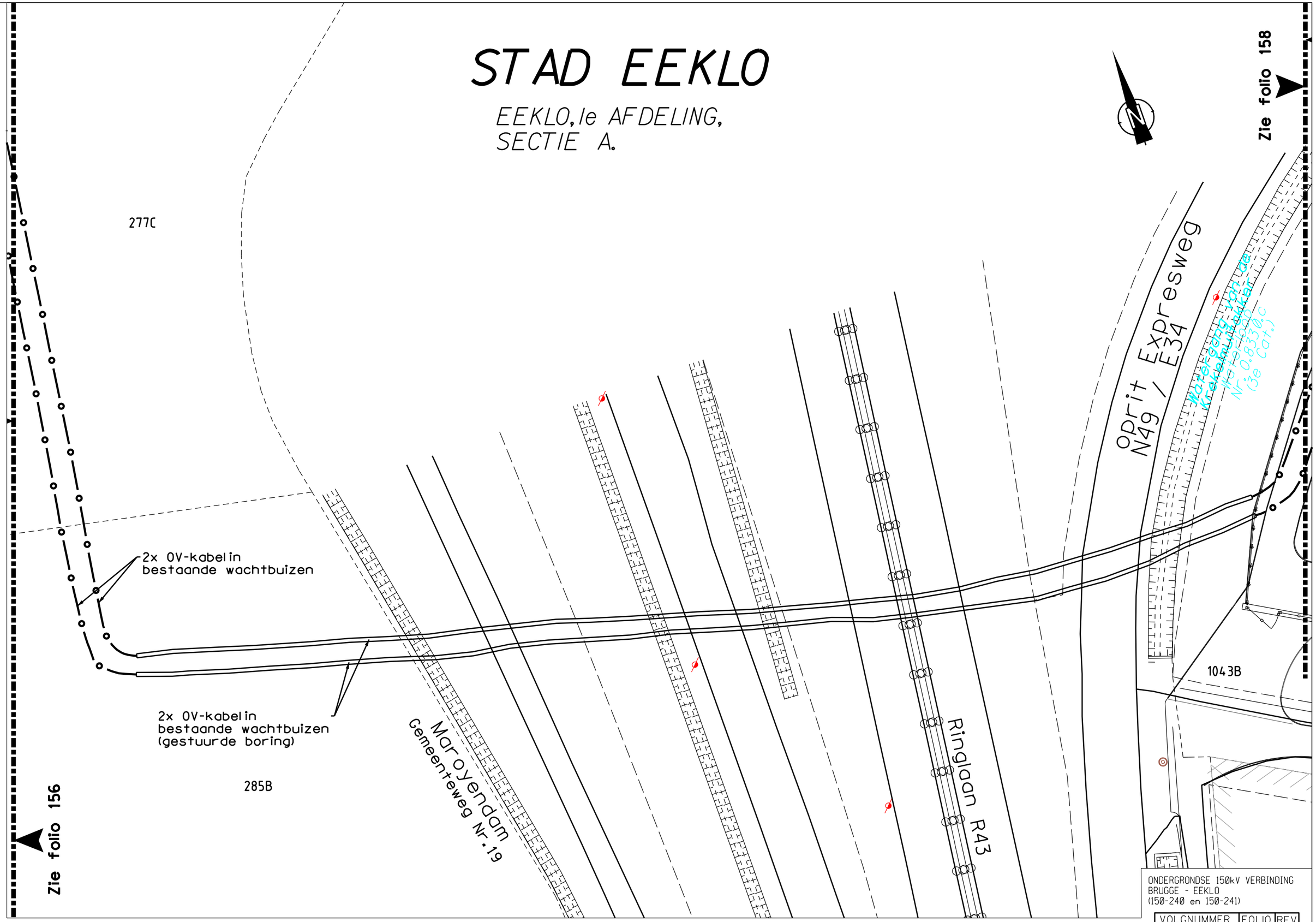

ONDERGRONDSE 150kV VERBINDING
BRUGGE - EEKLO
(150-240 en 150-241)

VOLGNUMMER	FOLIO	REV
3033429	157	03

DE INLICHTINGEN WORDEN BIJ WIJZE VAN AANDUIDING GEGEVEN EN KUNNEN ONS GEENSZINS VERANTWOORDELIJK STELLEN.

ANTEA GROUP PLANNR.: 421002/5/5001/NWC870/UGU/3033429_003

STAD EEKLO

EEKLO, 1e AFDELING,
SECTIE A.

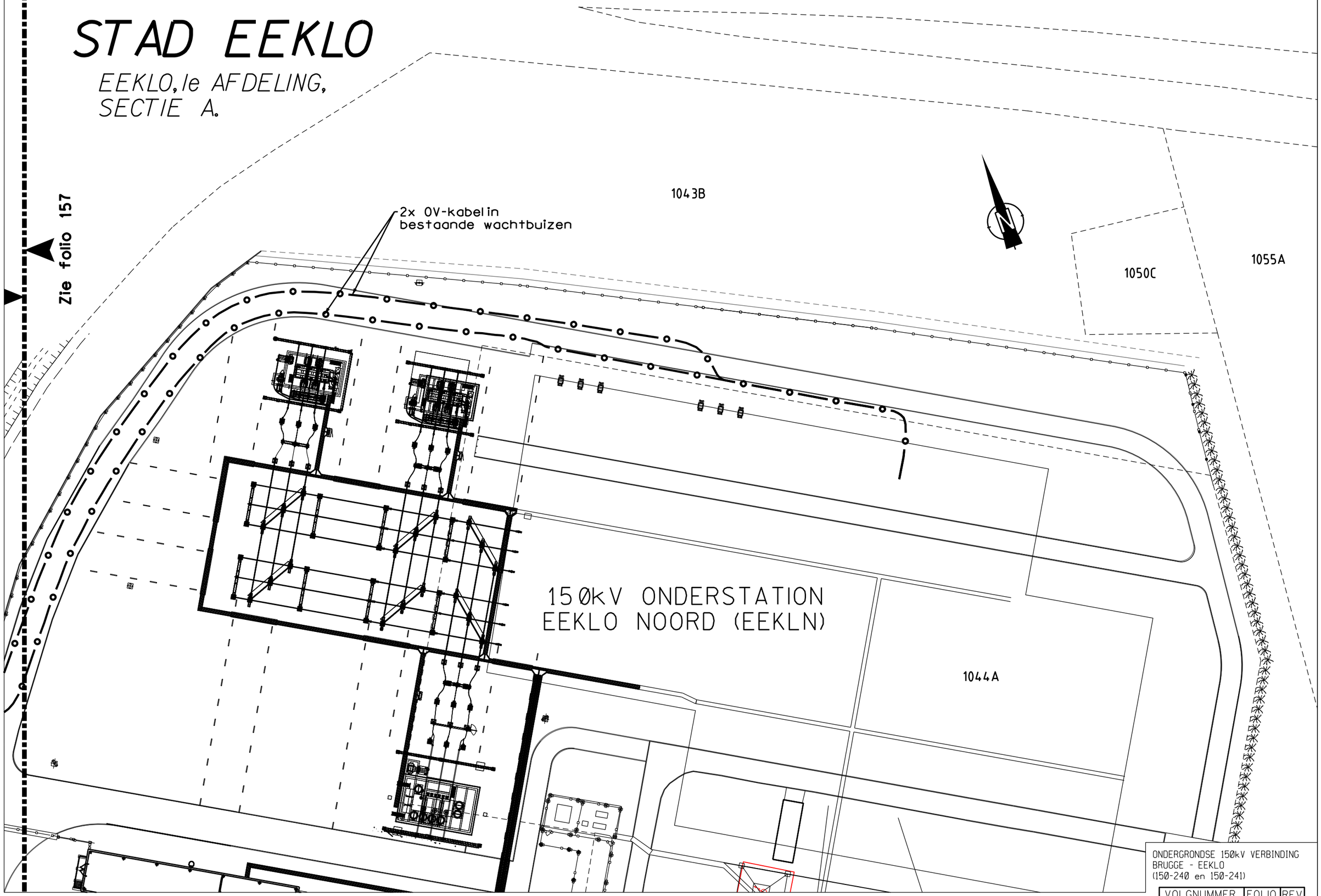

ONDERGRONDSE 150kV VERBINDING
BRUGGE - EEKLO
(150-240 en 150-241)

VOLGNUMMER	FOLIO	REV
3033429	158	03

DE INLICHTINGEN WORDEN BIJ WIJZE VAN AANDUIDING GEGEVEN EN KUNNEN ONS GEENSZINS VERANTWOORDELIJK STELLEN.

ANTEA GROUP PLANNR.: 421002/5/5001/NWC870/UGU/3033429_004