

RECHTERZIJGEVEL nieuwe toestand

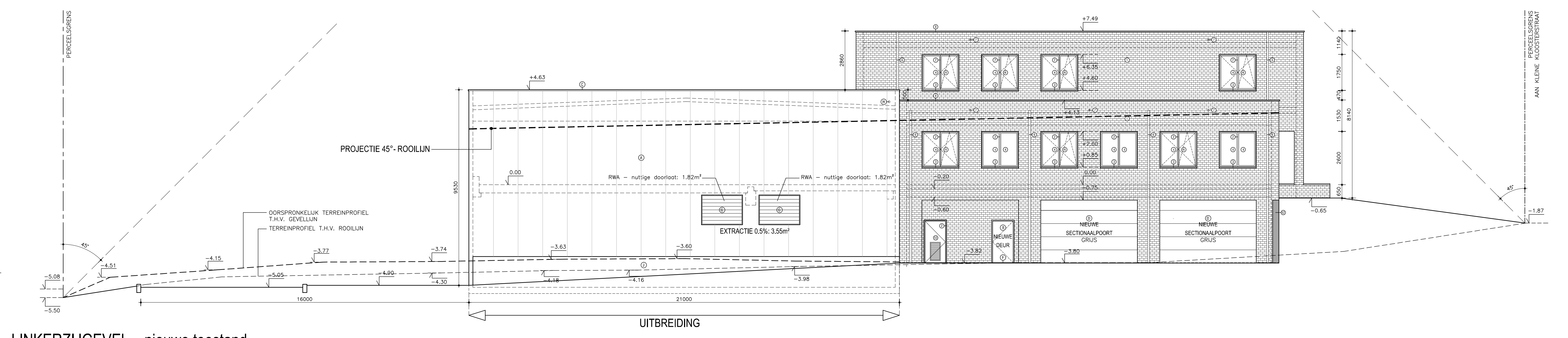

LINKERZIJGEVEL nieuwe toestand

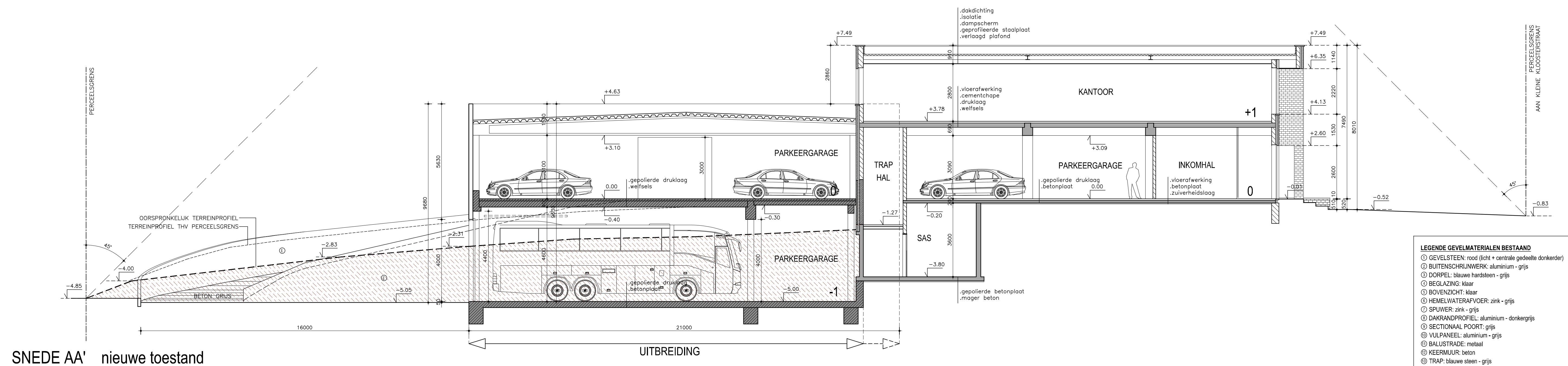

SNEDE AA' nieuwe toestand

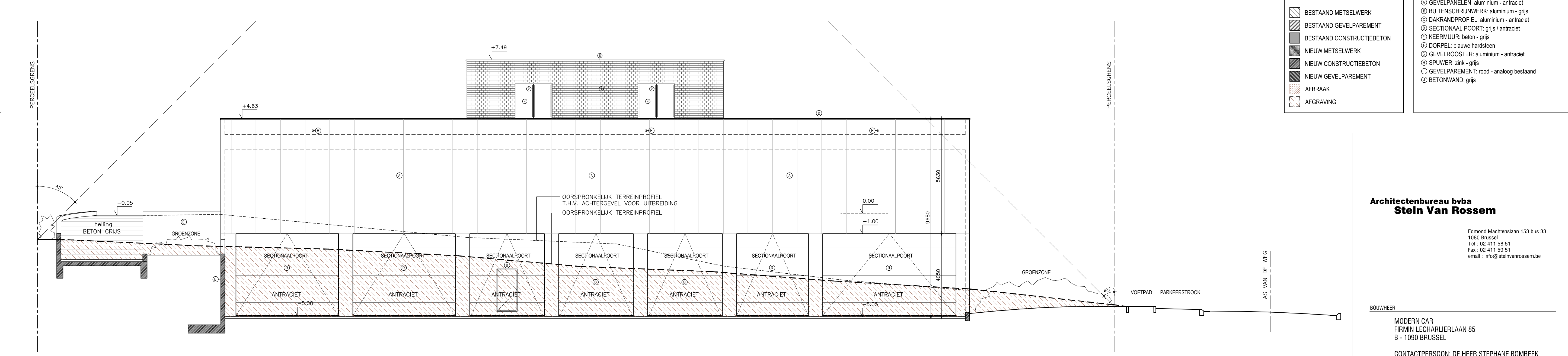

ACHTERGEVEL nieuwe toestand

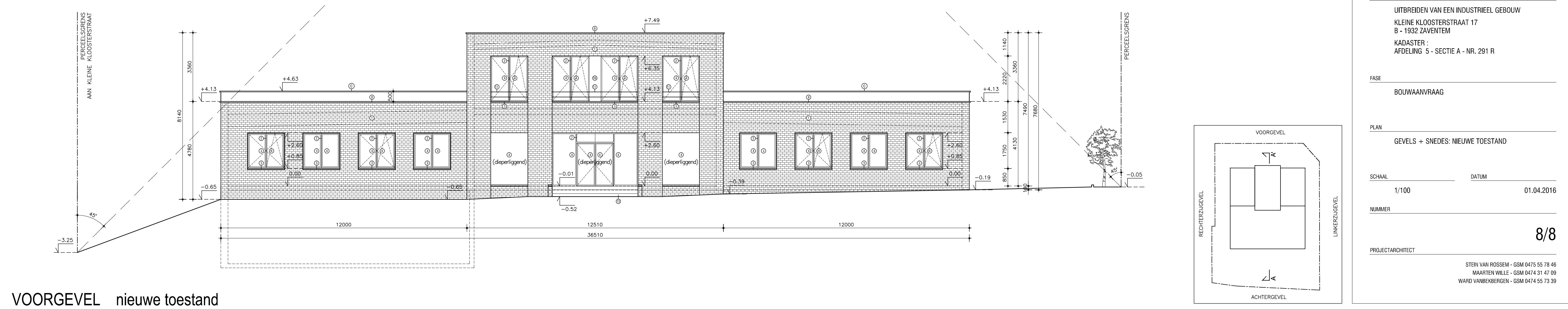

VOORGEVEL nieuwe toestand

- LEGENDE GEVELMATERIELEN BESTAAND**
- ⊙ GEVELSTEEN: rood (licht + centrale gedeelte donkerder)
 - ⊙ BUTTENSCHRIJNWERK: aluminium - grijs
 - ⊙ DORPEL: blauwe handschoen - grijs
 - ⊙ BEGLAZING: klaar
 - ⊙ BOVENZICHT: klaar
 - ⊙ HEMELWATERAFVOER: zink - grijs
 - ⊙ SPUIWER: zink - grijs
 - ⊙ DAKRANDPROFIEL: aluminium - donkergrijs
 - ⊙ SECTIONAAL POORT: grijs
 - ⊙ VULPANEEL: aluminium - grijs
 - ⊙ BALUSTRADE: metaal
 - ⊙ KEERMUUR: beton
 - ⊙ TRAP: blauwe steen - grijs

- LEGENDE GEVELMATERIELEN NIEUW**
- ⊙ GEVELPANELEN: aluminium - antraciet
 - ⊙ BUTTENSCHRIJNWERK: aluminium - grijs
 - ⊙ DAKRANDPROFIEL: aluminium - antraciet
 - ⊙ SECTIONAAL POORT: grijs / antraciet
 - ⊙ KEERMUUR: beton - grijs
 - ⊙ DORPEL: blauwe handschoen
 - ⊙ GEVELROOSTER: aluminium - antraciet
 - ⊙ SPUIWER: zink - grijs
 - ⊙ GEVELPANEEL: rood - analoog bestaand
 - ⊙ BETONWAND: grijs

- LEGENDE MATERIELEN**
- ▨ BESTAAND METSELWERK
 - ▨ BESTAAND GEVELPAREMENT
 - ▨ BESTAAND CONSTRUCTIEBETON
 - ▨ NIEUW METSELWERK
 - ▨ NIEUW CONSTRUCTIEBETON
 - ▨ NIEUW GEVELPAREMENT
 - ▨ AFBRAAK
 - ▨ AFGRAVING

**Architectenbureau bvba
Stein Van Rossem**

Edmond Machtenslaan 153 bus 33
1080 Brussel
Tel : 02 411 58 51
Fax : 02 411 59 51
email : info@steinvanrossem.be

BOLWEEER
MODERN CAR
FRMIN LECHARLIERLAAN 85
B - 1090 BRUSSEL
CONTACTPERSOON: DE HEER STEPHANE BOMBECK

PROJECT
UITBREIDEN VAN EEN INDUSTRIEL GEBOUW
KLEINE KLOOSTERSTRAAT 17
B - 1832 ZAVENTEM
KADASTER:
AFDELING 9 - SECTIE A - NR. 291 R

FASE
BOUWAANVRAAG

PLAN
GEVELS + SNEDES: NIEUWE TOESTAND

SCHAAL 1/100 **DATUM** 01.04.2016

NUMMER

PROJECTARCHITECT

STEIN VAN ROSSEM - GSM 0475 55 79 46
MARTEEN WILLE - GSM 0474 51 47 09
WARD VANBEKEREN - GSM 0474 55 73 39