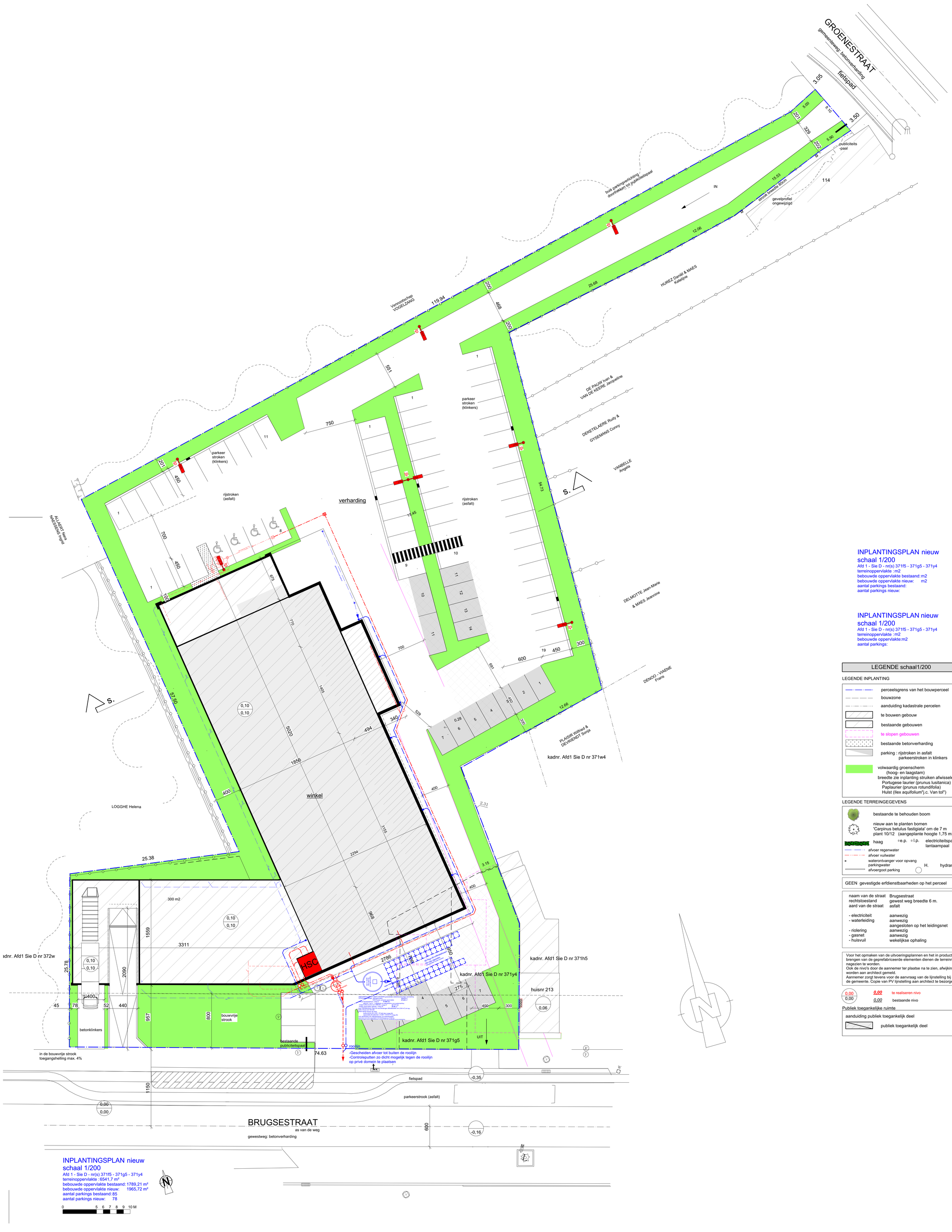

INPLANTINGSPLAN nieuw
schaal 1/200
Afd 1 - Sie D - nr(s) 371f5 - 371g5 - 371y4
terreinoppervlakte :m2
bebouwde oppervlakte bestaand:m2
bebouwde oppervlakte nieuw: m2
aantal parkings bestaand:
aantal parkings nieuw:

INPLANTINGSPLAN nieuw
schaal 1/200
Afd 1 - Sie D - nr(s) 371f5 - 371g5 - 371y4
terreinoppervlakte :m2
bebouwde oppervlakte:m2
aantal parkings:

LEGENDE schaal1/200

LEGENDE INPLANTING

- perceelsgrens van het bouwperceel
- bouwzone
- aanduiding kadastrale percelen
- te bouwen gebouw
- bestaande gebouwen
- te slopen gebouwen
- bestaande betonverharding
- parking : rijstroken in asfalt, parkeerstroken in klinkers
- volwaardig groenscherm (hoog- en laagstam) breedte zie inplanting struiken afwisselend Portugese laurier (prunus lusitanica) Paplaurier (prunus rotundifolia) Hulst (Ilex aquifolium"),c. Van tol")

LEGENDE TERREINGEGEVENS

- bestaande te behouden boom
- nieuw aan te planten bomen 'Carpinus betulus fastigiata' om de 7 m plant 10/12 (aangeplante hoogte 1,75 m)
- haag ▫e.p. ▫l.p. electriciteitspaal lantaarnpaal
- afvoer regenwater
- afvoer vuilwater
- waterontvanger voor opvang parkingwater
- afvoergoot parking
- H. hydrant

GEEN gevestigde erfdienstbaarheden op het perceel

naam van de straat	Brugsestraat
rechtstoestand	gewest weg breedte 6 m.
aard van de straat	asfalt
- electriciteit	aanwezig
- waterleiding	aanwezig aangesloten op het leidingsnet
- riolering	aanwezig
- gasnet	aanwezig
- huisvuil	wekelijkse ophaling

Voor het opmaken van de uitvoeringsplannen en het in productie brengen van de geprefabriceerde elementen dienen de terreinmaten nagezien te worden.
Ook de nivo's door de aannemer ter plaatse na te zien, afwijkingen worden aan architect gemeld.
Aannemer zorgt tevens voor de aanvraag van de lijnstelling bij de gemeente. Copie van PV lijnstelling aan architect te bezorgen.

0,00 / 0,00 — 0,00 te realiseren nivo; 0,00 bestaande nivo

Publiek toegankelijke ruimte

aanduiding publiek toegankelijk deel

publiek toegankelijk deel

architectuur- en studieburo
VERBRUGGHE bvba
tel. 051/306204
fax. 051/317779
bvba_verbrugghe@telenet.be

ALDI ZEDELGEM
plan n° 18-05-15
BA_0_I_N_1815Av1
schaal 1/200