INPLANTINGSPLAN BESTAANDE TOESTAND SCHAAL 1/500

Er werd reeds een kapvergunning verleend met als kenmerk 16-12/30b/OV KMP/BOV/1/160549 voor de percelen 1e afd., Sie A nrs 368R2, 393P en 394C.
Het rooien van bomen maakt geen deel uit van deze aanvraag

LEGENDE INPLANTINGSPLAN

VI VERLICHTINGSPAAL

H BRANDKRAAN DEKSEL

30.47 HOOGTEPUNT/PEIL

BOOM

SLIKKER

AANDUIDING FOTO

THEUNYNCK KNOCKAERT
ARCHITECTEN • INGENIEUR

THEUNYNCK-KNOCKAERT ARCHITECTEN bvba

Engelse Wandeling 2 KS V
9500 Aarsele

www.theunynck-knockaert.be
info@theunynck-knockaert.be
T&F 056 375 375

bouwplaats	**Warande 15** **9890 Gavere** **Kad.geg. 1e afd. Sectie A nr 368R2**
opdrachtgever	**Dhr. Jan De Clerck** **Blauwdreef 185** **9870 Zulte**
dossier	**Bouwen van een eengezinswoning na slopen van bestaande bebouwing**
fase	**STEDENBOUWKUNDIGE AANVRAAG**
inhoud	**INPLANTINGSPLAN BESTAAND**
dossiernr.	**18.139**
datum	**20/12/2018**
plan nr	
schaal (zie meter in m)	**1/50** **tenzij anders vermeld**

Goedgekeurd en voor akkoord ondertekend

OPDRACHTGEVER — ARCHITECT — BESTUUR

Steven Theunynck — Steve Knockaert

code	omschrijving wijziging	datum
A		
B		
C		
D		
E		
F		
G		
H		
I		
J		
K		

Tekeningen uitgemaakt door ondergeteekende architect ingeschreven op de tabellen van de Orde van West-Vlaanderen. Alle gegevens betreffende stabiliteit vergelijken met de plannen van de gewapende betonwerken, de plannen van de technische installaties en de bestekken van de aannemers. Alle afmetingen dienen te worden gecontroleerd op plaats van aanvang van de werken. De aanduidingen van de eerste muur, zoveel eerdere dictatgevoen aan de architect zonder enkel bij geen enkele verantwoordelijkheid voor de planen. Op deze planen zonder rechtgevolgen.

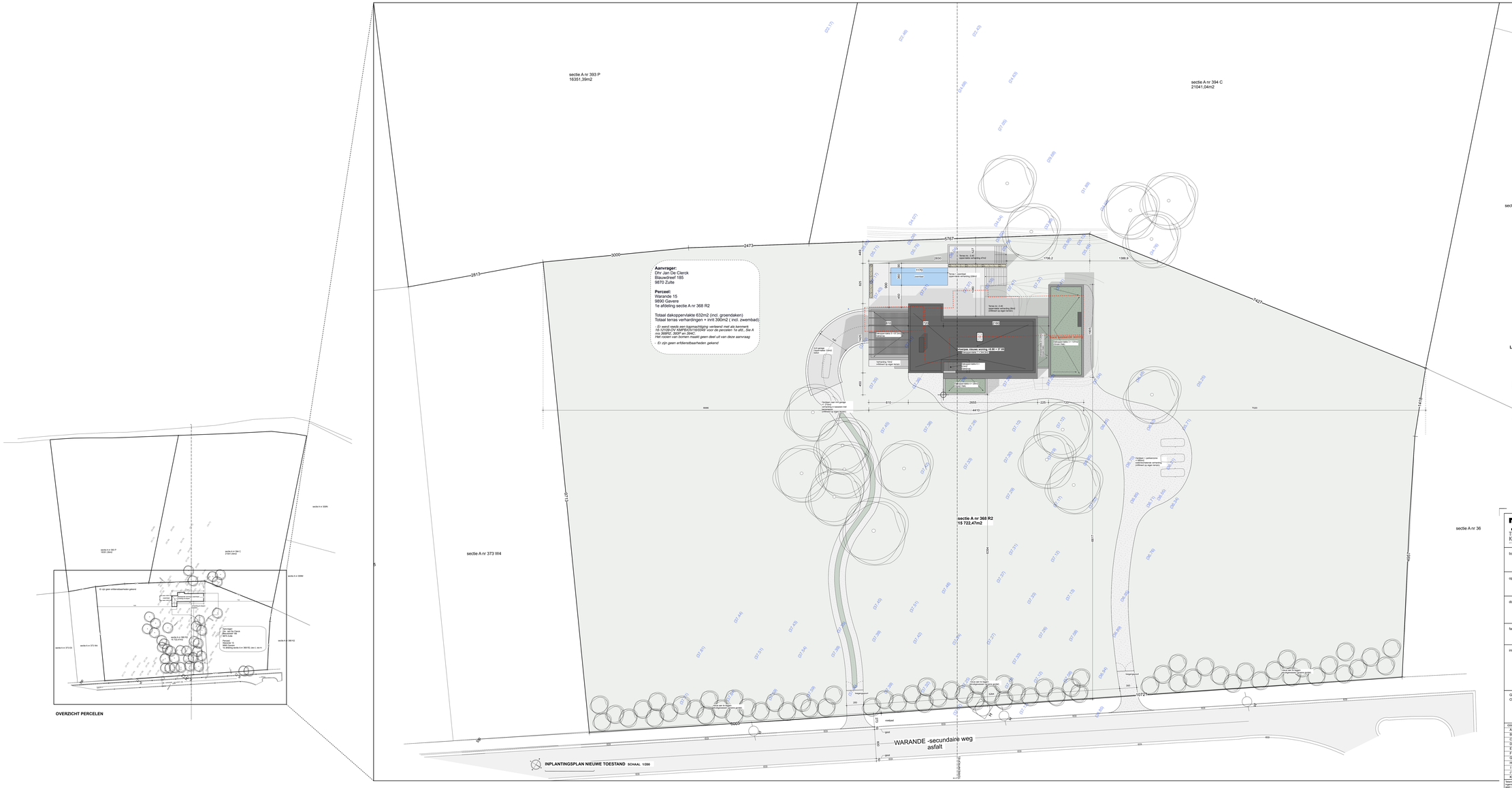

THEUNYNCK-KNOCKAERT ARCHITECTEN bvba

Engelse Wandeling 2 K3 V
9500 Aarsele

www.theunynck-knockaert.be
info@theunynck-knockaert.be
T&F 056 575 875

bouwplaats	**Warande 15** **9890 Gavere** **Kad.geg. 1e afd. Sectie A nr 368R2**
opdrachtgever	**Dhr. Jan De Clerck** **Blauwdreef 185** **9870 Zulte**
dossier	**Bouwen van een eengezinswoning na slopen van bestaande bebouwing**
fase	**STEDENBOUWKUNDIGE AANVRAAG**
inhoud	**INPLANTINGSPLAN NIEUW**
dossiernr.	**18.139**
datum	**20/12/2018**
plan nr	
schaal (zie maten in mm)	**1/50** **tenzij anders vermeld**

Goedgekeurd en voor akkoord ondertekend

OPDRACHTGEVER ARCHITECT BESTUUR

Steven Theunynck Steve Knockaert

code	omschrijving wijziging	datum
A		
B		
C		
D		
E		
F		
G		
H		
I		
J		
K		

Tekeningen uitgemaakt door ondergetekende architect ingeschreven op de tabellen van de Orde van West-Vlaanderen. Alle gegevens betreffende stabiliteit vergelijken met de plannen van de gewapende betonwerken, de technische fiches van de stabiliteitsstudie en de plannen van de ingenieur-architect. Alle afmetingen dienen te worden gecontroleerd op de plaats van aanvang van de werken. Ook de eventuele afbeeldingen van de wettelijk model - zoveel eerdere dossiergegevens aan de architect zonder schuld bij geen enkele verantwoordelijkheid aanvaard na plaatsen - bij deze personen zonder mee gerekend.

LEGENDE PLANNEN

Gevelafwerking	chape
binnenmuur	isolatie (hard)
betonsteen	isolatie (zacht)
beton	isolatie (xps)
binnenspouwblad	hellingsbeton
cellenbeton	gyproc
blauwe hardsteen	dichting
rookmelder	riolering regenwater
referentiepunt	riolering huiswater
	riolering fecaliën
	afvoeren aan plafond

LEGENDE INPLANTINGSPLAN

VI VERLICHTINGSPAAL

H BRANDKRAAN DEKSEL

30.47 HOOGTEPUNT/PEIL

BOOM

SLIKKER

AANDUIDING FOTO

LEGENDE MATERIALEN

1 - gevelafwerking 'Rammed Concrete' (aardtinten - oker)
2 - buitenschrijnwerk aluminium - donker grijs
3 - dakrand - donker grijs (aan gepikkend)
4 - zichtbeton - donker grijs
5 - ballustrade - aluminium - donker grijs
6 - plat afwerking - donker grijs
7 - zichtbeton met houtnerfstructuur
8 - houten constructie - donker grijs

THEUNYNCK KNOCKAERT
ARCHITECTEN | VENNOOTS

THEUNYNCK-KNOCKAERT ARCHITECTEN bvba

Engelse Wandeling 2 A3 V
9300 Aarlijk

www.theunynck-knockaert.be
info@theunynck-knockaert.be
T&F 054 375 375

bouwplaats **Warande 15**
9690 Geraare
Kad.geg. 1e afd. Sectie A nr 368R2

opdrachtgever **Dhr. Jan De Clerck**
Blauwdreef 185
9870 Zulte

dossier **Bouwen van een eengezinswoning na slopen van bestaande bebouwing**

fase **STEDENBOUWKUNDIGE AANVRAAG**

inhoud
LEGENDE

dossiernr.	**18.139**
datum	**20/12/2018**
plan nr	
schaal (zie meter in m)	**1/50** **tenzij anders vermeld**

Goedgekeurd en voor akkoord ondertekend
OPDRACHTGEVER ARCHITECT BESTUUR

Steven Theunynck Steve Knockaert

code	omschrijving wijziging	datum
A		
B		
C		
D		
E		
F		
G		
H		
I		
J		
K		

Tekeningen uitgemaakt door ondergeteekende architect ingeschreven op de tabellen van de Orde van West-Vlaanderen. Alle gegevens betreffende stabiliteit vergelijken met de plannen van de gewapende betonstructuur, de fundering en de stabiliteitsmuren van de ingenieur-architect. Alle afmetingen dienen op de werf te worden genomen. De aanneming van de werken moet zonder enkele discrepanten aan de architect zonder enkelvoudig geen enkele verantwoordelijkheid aanvaarden. Op deze plannen zonder mal gemeten.

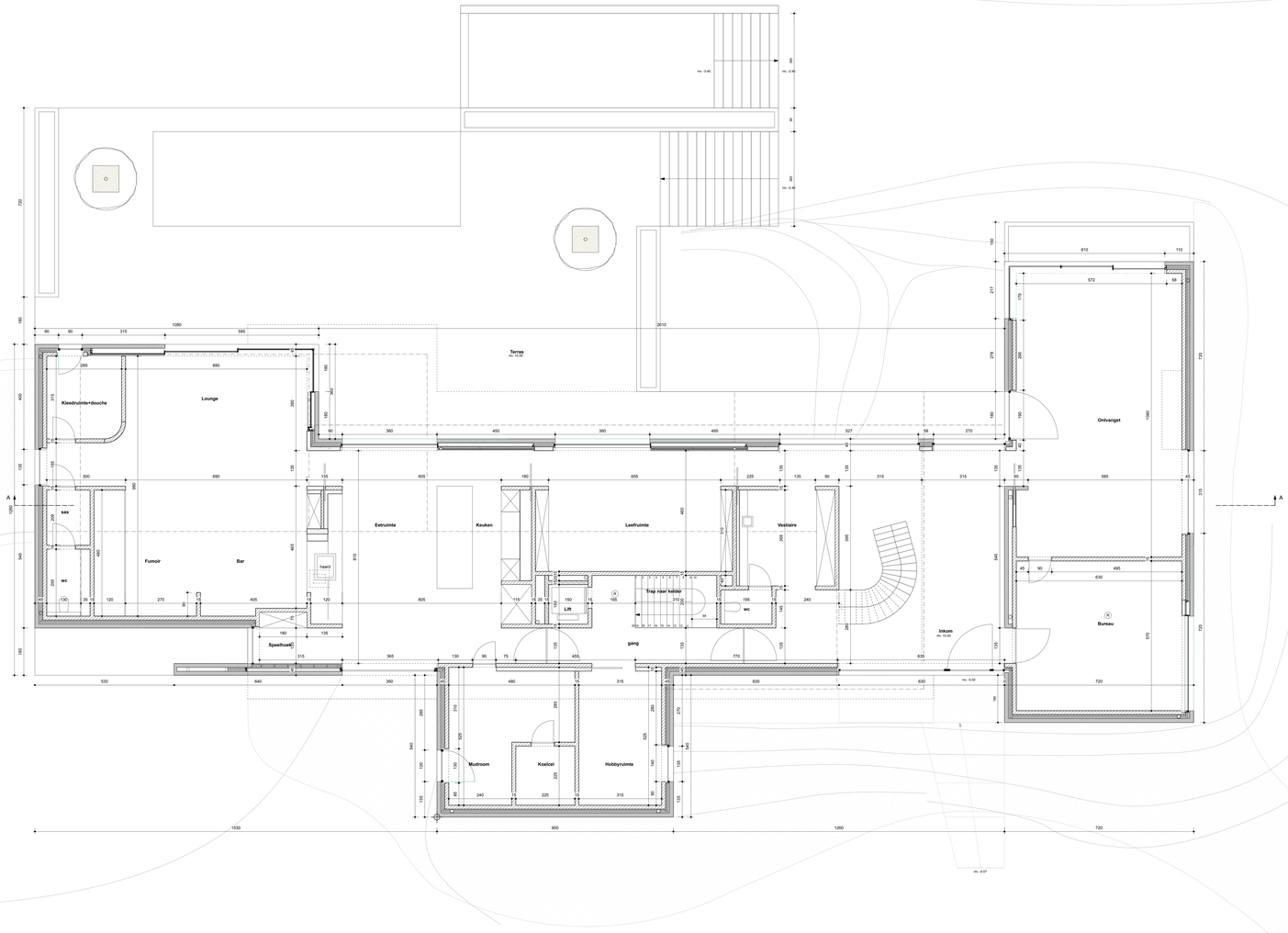

GELIJKVLOERS NIEUWE TOESTAND SCHAAL 1/50

0 10

THEUNYNCK-KNOCKAERT ARCHITECTEN bvba

Engelse Wandeling 2 A3 V
9300 Aarsele

www.theunynck-knockaert.be
info@theunynck-knockaert.be
T&F 050 375 375

bouwplaats
Waranda 15
9990 Maren
Kad.geg. 1e afd. Sectie A nr 368R2

opdrachtgever
Dhr. Jan De Clerck
Blauwdreef 185
9870 Zulte

dossier
Bouwen van een eengezinswoning na slopen van bestaande bebouwing

fase
STEDENBOUWKUNDIGE AANVRAAG

inhoud
GRONDPLAN GELIJKVLOERS NIEUW

dossiernr.	**18.139**
datum	**20/12/2018**
plan nr	
schaal (zie notities in uitv.)	**1/50** tenzij anders vermeld

Goedgekeurd en voor akkoord ondertekend
OPDRACHTGEVER ARCHITECT BESTUUR

Steven Theunynck Steve Knockaert

code	omschrijving wijziging	datum
A		
B		
C		
D		
E		
F		
G		
H		
I		
J		
K		

Tekeningen uitgemaakt door ondergeteekende architect ingeschreven op de tabellen van de Orde van Ward-Vlaanderen. Alle gegevens betreffende eigdtitel verpatsen niet aan de werkelijkheid, zijn slechts ter informatie en dienen door de aanvrager nagekeken te worden. Alle afmetingen dienen op de werf te worden gecontroleerd. Geen enkele uitvoeringsmaat mag van deze tekeningen, De aanneemgebouwen van de werkes moet zoveel eerdan dienjaargaven aan de architect zonder dralgt bij gaan enkele verschrevenenbijlagen bevoorrechte plannen. Op deze plannen zoveel niet gerekend.

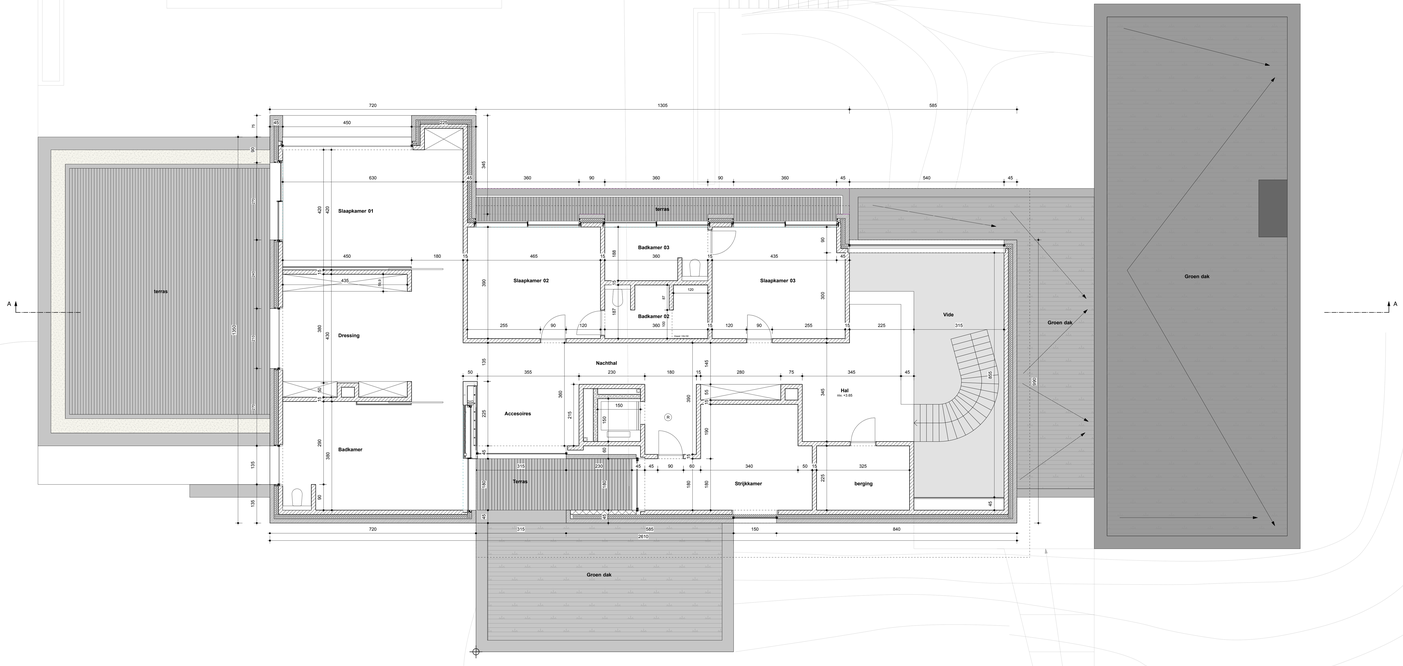

VERDIEPING NIEUWE TOESTAND SCHAAL 1/50

0 10

THEUNYNCK KNOCKAERT
ARCHITECTEN · ARCHITECTS

THEUNYNCK-KNOCKAERT ARCHITECTEN bvba

Engelse Wandeling 2 A3 V
9300 Aarsto

www.theunynck-knockaert.be
info@theunynck-knockaert.be
T&F 054 575 575

bouwplaats
Warande 15
9890 Gavere
Kad.geg. 1e afd. Secte A nr 368R2

opdrachtgever
Dhr. Jan De Clerck
Blauwdreef 185
9870 Zulte

dossier
Bouwen van een eengezinswoning na slopen van bestaande bebouwing

fase
STEDENBOUWKUNDIGE AANVRAAG

inhoud
GRONDPLAN VERDIEPING NIEUW

dossiernr.	**18.139**
datum	**20/12/2018**
plan nr	
schaal (zie meter in cm)	**1/50** tenzij anders vermeld

Goedgekeurd en voor akkoord ondertekend

OPDRACHTGEVER — ARCHITECT — BESTUUR

Steven Theunynck — Steve Knockaert

code	omschrijving wijziging	datum
A		
B		
C		
D		
E		
F		
G		
H		
I		
J		
K		

Tekeningen uitgemaakt door ondergeteekende architect ingeschreven op de tabellen van de Orde van West-Vlaanderen. Alle gegevens betreffende eigdtitel verpatsel mal

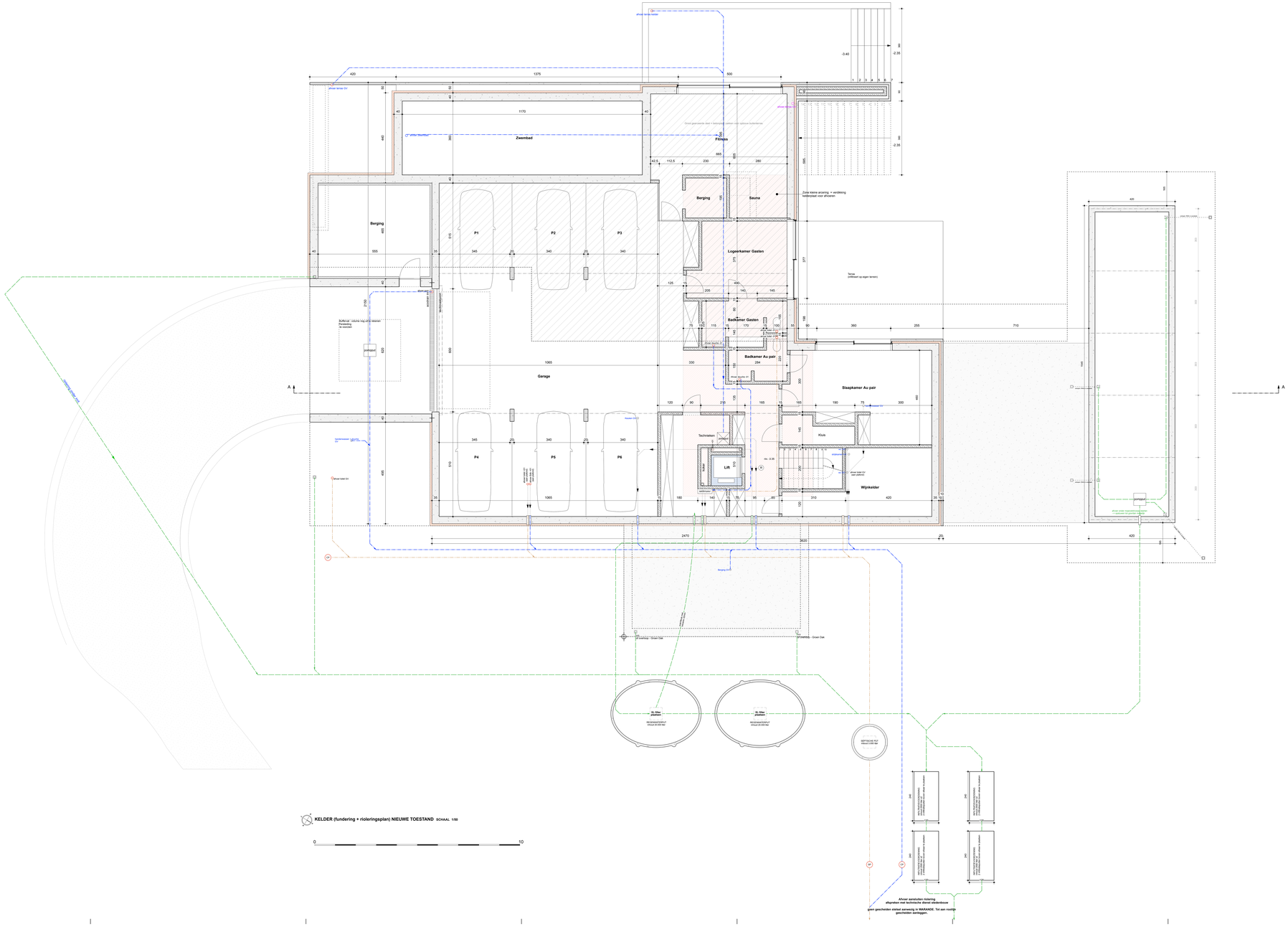

KELDER (fundering + rioleringsplan) NIEUWE TOESTAND SCHAAL 1/50

0 10

THEUNYNCK-KNOCKAERT ARCHITECTEN bvba

Engelse Wandeling 2 KS V
9300 Aalst(gh

www.theunynck-knockaert.be
info@theunynck-knockaert.be
T&F 054 375 375

bouwplaats
Warande 15
9890 Gavere
Kad.geg. 1e afd. Secte A nr 368R2

opdrachtgever
Dhr. Jan De Clerck
Blauwdreef 185
9870 Zulte

dossier
Bouwen van een eengezinswoning na slopen van bestaande bebouwing

fase
STEDENBOUWKUNDIGE AANVRAAG

inhoud
GRONDPLAN KELDER NIEUW
fundering + riolering + kelder

dossiernr.	**18.139**
datum	**20/12/2018**
plan nr	
schaal (zie ruler in cm)	**1/50** tenzij anders vermeld

Goedgekeurd en voor akkoord onderteekend
OPDRACHTGEVER ARCHITECT BESTUUR

Steven Theunynck Steve Knockaert

code	omschrijving wijziging	datum
A		
B		
C		
D		
E		
F		
G		
H		
I		
J		
K		

Tekeningen uitgemaakt door ondergeteekende architect ingeschreven op de tabellen van de Orde van Wiedd-Vlaanderen. Alle gegevens betreffende eigendomstitel vergelijken met de officiële documenten van de bevoegde overheden. Alle afmetingen dienen op de plaats te worden gecontroleerd door de aannemer. Alle afmetingen dienen op de plaats te worden nagekeken. De aanwijzingen van de eerste moet zoveel eerder dan/gegunen aan de architect zonder enkel bij geen enkele verantwoordelijkheid voor de gevolgen. Op deze plannen zoveel mal gerekend.

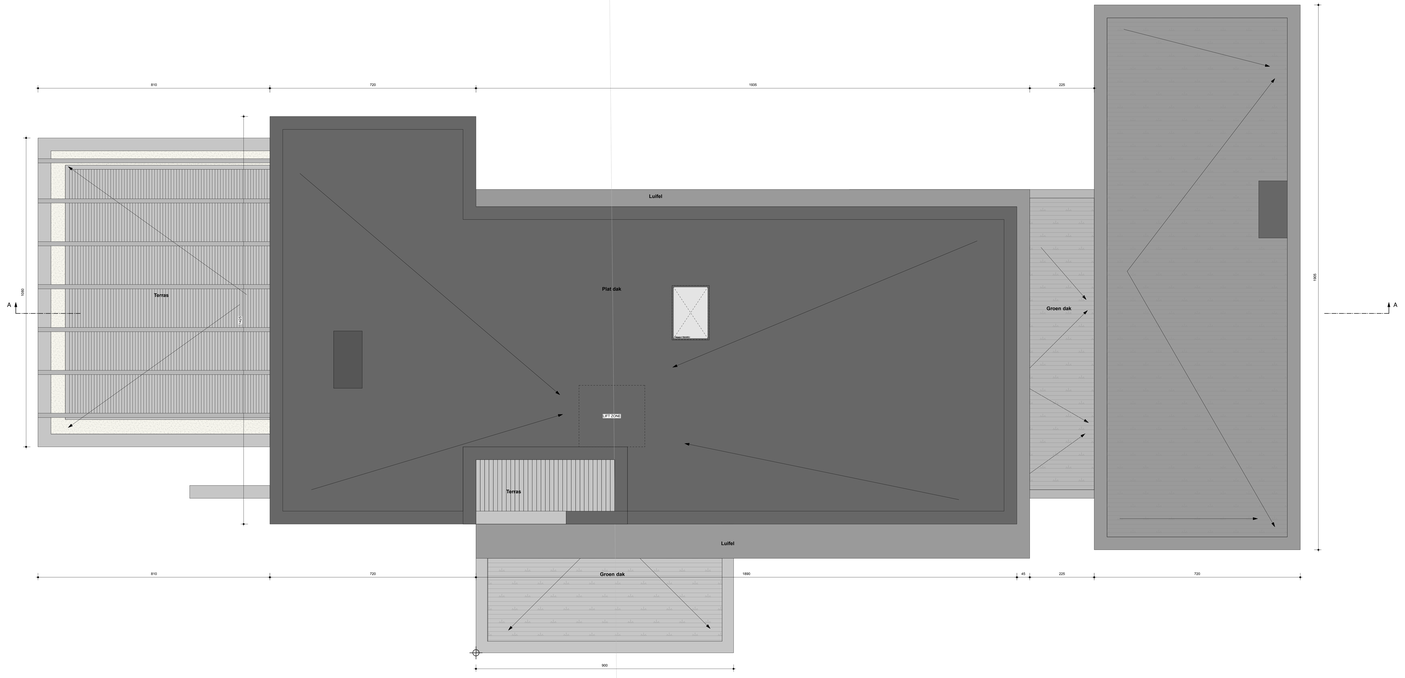

DAKENPLAN NIEUWE TOESTAND SCHAAL 1/50

0 10

THEUNYNCK KNOCKAERT
ARCHITECTEN | VENNOOTSCHAP

THEUNYNCK-KNOCKAERT ARCHITECTEN bvba

Engelse Wandeling 2 K3 V
8500 Kortrijk

www.theunynck-knockaert.be
info@theunynck-knockaert.be
T&F 056 375 375

bouwplaats

Waranda 15
9690 Geraere
Kad.geg. 1e afd. Sectie A nr 368R2

opdrachtgever

Dhr. Jan De Clerck
Blauwdreef 185
9870 Zulte

dossier

Bouwen van een eengezinswoning na slopen van bestaande bebouwing

fase

STEDENBOUWKUNDIGE AANVRAAG

inhoud

DAKENPLAN NIEUW

dossiernr.	**18.139**
datum	**20/12/2018**
plan nr	
schaal (zie meter in cm)	**1/50** **tenzij anders vermeld**

Goedgekeurd en voor akkoord ondertekend

OPDRACHTGEVER ARCHITECT BESTUUR

Steven Theunynck Steve Knockaert

code	omschrijving wijziging	datum
A		
B		
C		
D		
E		
F		
G		
H		
I		
J		
K		

Tekeningen uitgemaakt door ondergeteekende architect ingeschreven op de tabellen van de Orde van West-Vlaanderen. Alle gegevens betreffende stabiliteit vergelijken met de plannen van de gewapende betonwerken, de technische fiches van de aannemers van de gewapende betonwerken en de plannen van de ingenieur-architect. Niet gelijkvormig zijn reproducties zonder toestemming. De aanduidingslijnen van de wettelijk model, zoveel worden doorgegeven aan de architect zonder enkelvoud bij geen enkele verantwoordelijkheid aanvaard te zijnen. Op deze plannen zoveel niet gemeten.

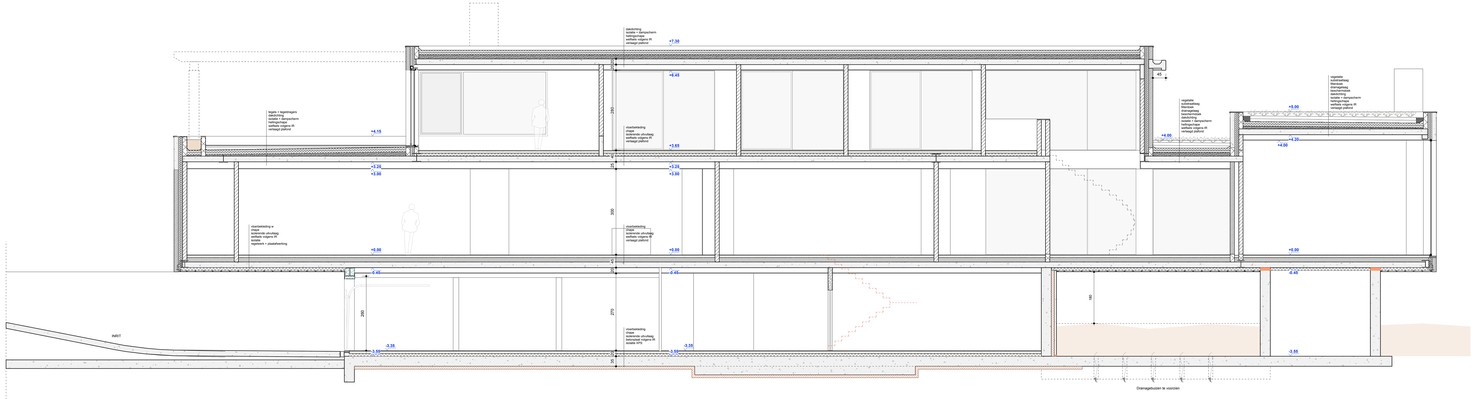

PRINCIPESNEDE AA NIEUWE TOESTAND SCHAAL 1/50

0 10

THEUNYNCK-KNOCKAERT ARCHITECTEN bvba

Engelse Wandeling 2 KS V
9300 Aalst(g)

www.theunynck-knockaert.be
info@theunynck-knockaert.be
T&F 054 375 375

bouwplaats
Warande 15
9890 Gavere
Kad.geg. 1e afd. Sectie A nr 368R2

opdrachtgever
Dhr. Jan De Clerck
Blauwdreef 185
9870 Zulte

dossier
Bouwen van een eengezinswoning na slopen van bestaande bebouwing

fase
STEDENBOUWKUNDIGE AANVRAAG

inhoud
PRINCIPESNEDE AA NIEUW

dossiernr.	**18.139**
datum	**20/12/2018**
plan nr	
schaal (zie noten in uitv)	**1/50** **tenzij anders vermeld**

Goedgekeurd en voor akkoord onderteekend
OPDRACHTGEVER ARCHITECT BESTUUR

Steven Theunynck Steve Knockaert

code	omschrijving wijziging	datum
A		
B		
C		
D		
E		
F		
G		
H		
I		
J		
K		

Tekeningen uitgemaakt door ondergeteekende architect ingeschreven op de tabellen van de Orde van Ward-Vlaanderen. Alle gegevens betreffende stabiliteit vergelijken met de tekeningen van de gewapende betonwerken, de ingenieur-architect-aannemer-bouwheer moeten zich van de juistheid ervan overtuigen. Alle gegevens betreffende de plaats van de leidingen, de aansluitingen van de verlaagd riool, zuivel enzien dienjugeuren aan de architect zonder enkel te gaan enkele verantwoordelijkheid voor de plaatsen. Op deze plannen zonder maat gerekend.

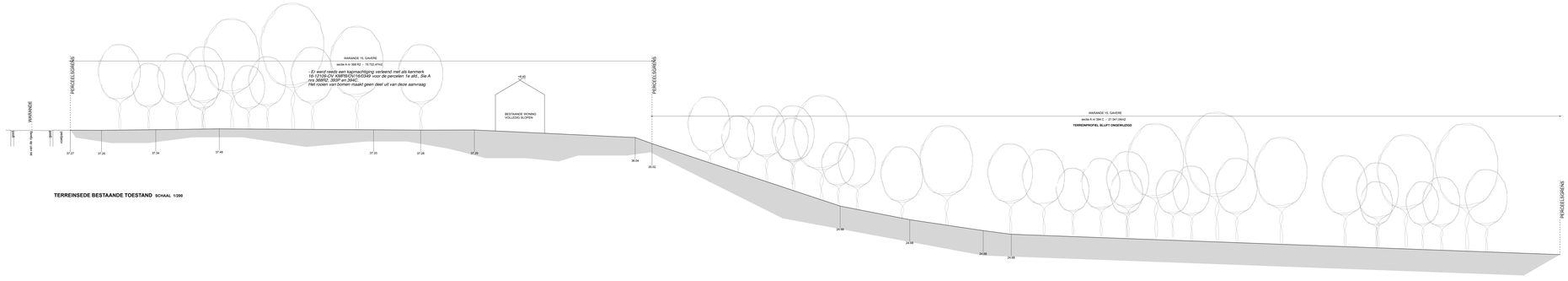

TERREINSEDE BESTAANDE TOESTAND SCHAAL 1/200

THEUNYNCK KNOCKAERT
ARCHITECTEN | VAARDIK

THEUNYNCK-KNOCKAERT ARCHITECTEN bvba

Engelse Wandeling 2 KS V
9500 Aarsele

www.theunynck-knockaert.be
info@theunynck-knockaert.be
T&F 056 375 375

bouwplaats
Waranda 15
9890 Gavere
Kad.geg. 1e afd. Sectie A nr 368R2

opdrachtgever
Dhr. Jan De Clerck
Blauwdreef 185
9870 Zulte

dossier
Bouwen van een eengezinswoning na slopen van bestaande bebouwing

fase
STEDENBOUWKUNDIGE AANVRAAG

inhoud
TERREINDIEPTE BESTAAND

dossiernr.	**18.139**
datum	**20/12/2018**
plan nr	
schaal (zie nader in uit)	**1/50** tenzij anders vermeld

Goedgekeurd en voor akkoord ondertekend

OPDRACHTGEVER | ARCHITECT | BESTUUR

Steven Theunynck | Steve Knockaert

code	omschrijving wijziging	datum
A		
B		
C		
D		
E		
F		
G		
H		
I		
J		
K		

Tekeningen uitgemaakt door ondergeteekende architect eigendomsrecht op de tekeningen van de Orde van Bloed-Vlaanderen. Alle gegevens betreffende stabiliteit vergelijken met de plannen van de gewapende betonwerken, de plannen van de technische installaties en de bestekken van de specialisten. Alle afmetingen dienen op de werf te worden genomen. Zij mag niet worden gebruikt voor andere doeleinden dan voor de bouwvergunning. De aanbestedingsdatum van de werken moet zoveel eerder dan aangevraagd aan de architect zoveel mogelijk bij gaan enkele verschoonredelijkheid voorzien te plannen. Op deze plannen zoveel mal gerekend.

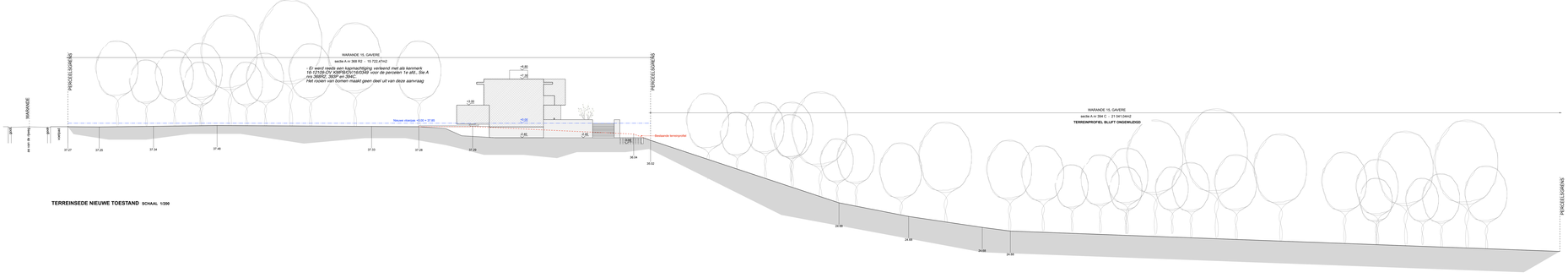

TERREINSEDE NIEUWE TOESTAND SCHAAL 1/200

THEUNYNCK-KNOCKAERT ARCHITECTEN bvba

Engelse Wandeling 2 A3 V
9300 Aarsele

www.theunynck-knockaert.be
info@theunynck-knockaert.be
Tel 050 375 375

bouwplaats	**Warande 15** **9690 Gavere** **Kad.geg. 1e afd. Sectie A nr 368R2**
opdrachtgever	**Dhr. Jan De Clerck** **Blauwdreef 185** **9870 Zulte**
dossier	**Bouwen van een eengezinswoning na slopen van bestaande bebouwing**
fase	**STEDENBOUWKUNDIGE AANVRAAG**
inhoud	**TERREINDIEPTE NIEUW**
dossiernr.	**18.139**
datum	**20/12/2018**
plan nr	
schaal (zie ruler in cm)	**1/50** **tenzij anders vermeld**

Goedgekeurd en voor akkoord ondertekend

OPDRACHTGEVER ARCHITECT BESTUUR

Steven Theunynck Steve Knockaert

code	omschrijving wijziging	datum
A		
B		
C		
D		
E		
F		
G		
H		
I		
J		
K		

Tekeningen uitgemaakt door ondergeteekende architect eigendomsrecht op de tekeningen van de Orde van Vlaams-Brabanten. Alle gegevens betreffende stabiliteit vergelijken met de plannen van de gewapende betonwerken en de plannen van de technische installaties van de ingenieurs-raadgevers. Alle afmetingen dienen op de werf te worden nagekeken. Ze aanvangen/uitvoeren van de werken moet voorafgaandelijks aan de architect zonder enkelvoudig bericht bij gebrek enkele verantwoordelijkheid aanvaarden. Niet voor publiek gebruik of reproduktie zonder toestemming.

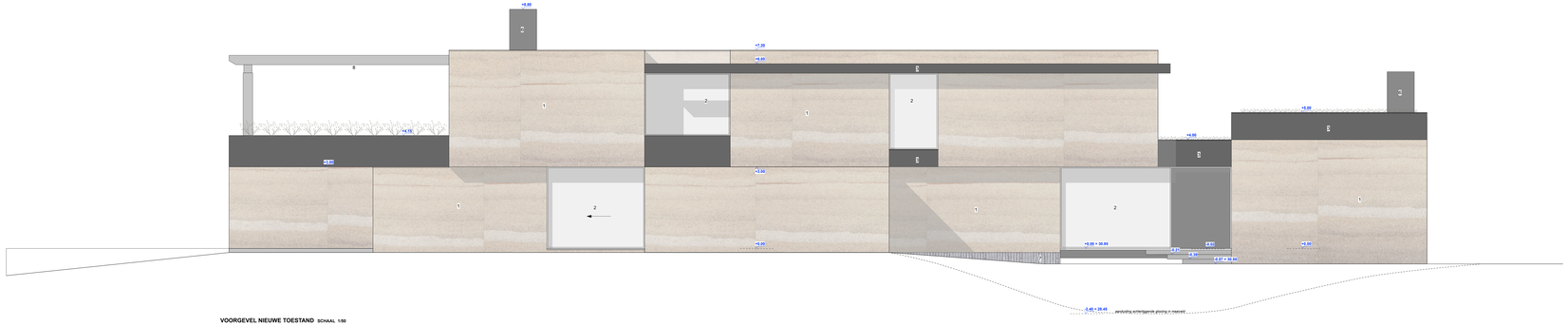

VOORGEVEL NIEUWE TOESTAND SCHAAL 1/50

0 — 10

1 - gevelafwerking 'Rammed Concrete' (aardtinten - oker)
2 - buitenschrijnwerk aluminium - donker grijs
3 - zichtbeton - donker grijs - gepikeerd
4 - zichtbeton - donker grijs
5 - ballustrade - aluminium - donker grijs
6 - plaat afwerking - donker grijs
7 - zichtbeton met houtnerfbekisting
8 - houten constructie - donker grijs

THEUNYNCK KNOCKAERT ARCHITECTEN bvba

Engelse Wandeling 2 KS V
9300 Aarlijk

www.theunynck-knockaert.be
info@theunynck-knockaert.be
T&F 054 375 375

bouwplaats
Warande 15
9690 Geraare
Kad.geg. 1e afd. Sectie A nr 368R2

opdrachtgever
Dhr. Jan De Clerck
Blauwdreef 185
9870 Zulte

dossier
Bouwen van een eengezinswoning na slopen van bestaande bebouwing

fase
STEDENBOUWKUNDIGE AANVRAAG

inhoud
VOORGEVEL NIEUW

dossiernr.	**18.139**
datum	**20/12/2018**
plan nr	
schaal (zie meter in mm)	**1/50** **tenzij anders vermeld**

Goedgekeurd en voor akkoord ondertekend

OPDRACHTGEVER — ARCHITECT — BESTUUR

Steven Theunynck — Steve Knockaert

code	omschrijving wijziging	datum
A		
B		
C		
D		
E		
F		
G		
H		
I		
J		
K		

Tekeningen uitgemaakt door ondergeteekende architect ingeschreven op de tabellen van de Orde van West-Vlaanderen. Alle gegevens betreffende eigdtitel verguldsel niet inbegrepen, zijn slechts aanwijzingen. Alle afmetingen dienen op de plaats te worden gecontroleerd. Alle afmetingen in millimeter. Alle afmetingen dienen op de plaats te worden nagekeken door leidende firma's. De aanneming/aanbesteding van de werken moet zonder enkelen dezelfgegeven aan de architect zonder enkelgt bij geen enkele verantwoordelijkheid aanvaard te zijnen. Op deze plannen zonder rand geen bestek.

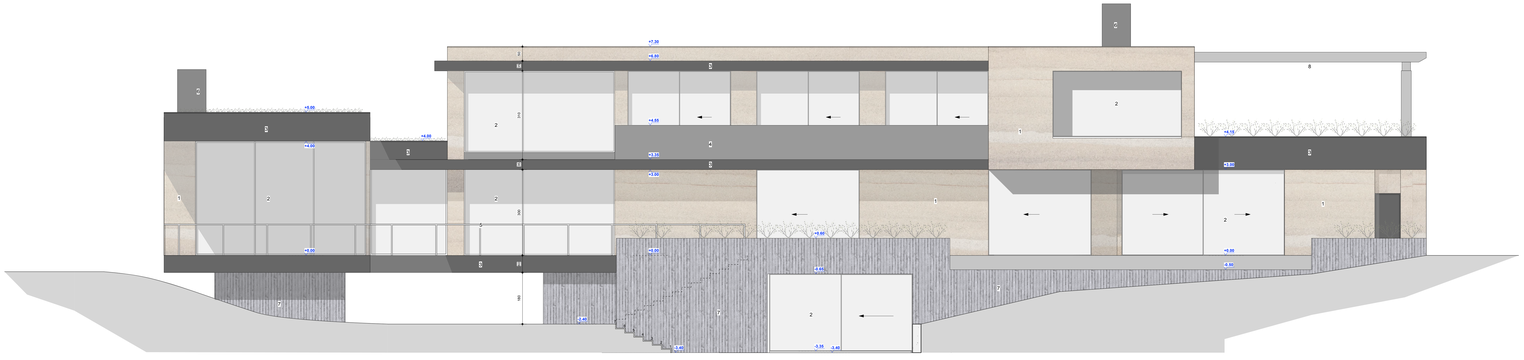

ACHTERGEVEL NIEUWE TOESTAND SCHAAL 1/50

0 10

1 - gevelafwerking 'Rammed Concrete' (aardtinten - oker)
2 - buitenschrijnwerk aluminium - donker grijs
3 - zichtbeton - donker grijs - gepikeerd
4 - zichtbeton - donker grijs
5 - balkonrande - aluminium - donker grijs
6 - plaat afwerking - donker grijs
7 - zichtbeton met houtenfibrestructuur
8 - Houten constructie - donker grijs

THEUNYNCK-KNOCKAERT ARCHITECTEN bvba

Engelse Wandeling 2 KS V
9500 Aarsele

www.theunynck-knockaert.be
info@theunynck-knockaert.be
T&F 054 375 375

bouwplaats
Warande 15
9690 Geraere
Kad.geg. 1e afd. Sectie A nr 368R2

opdrachtgever
Dhr. Jan De Clerck
Blauwdreef 185
9870 Zulte

dossier
Bouwen van een eengezinswoning na slopen van bestaande bebouwing

fase
STEDENBOUWKUNDIGE AANVRAAG

inhoud
ACHTERGEVEL NIEUW

dossiernr.	**18.139**
datum	**20/12/2018**
plan nr	
schaal (zie nader in uitv)	**1/50** tenzij anders vermeld

Goedgekeurd en voor akkoord onderteekend
OPDRACHTGEVER ARCHITECT BESTUUR

Steven Theunynck Steve Knockaert

code	omschrijving wijziging	datum
A		
B		
C		
D		
E		
F		
G		
H		
I		
J		
K		

Tekeningen uitgemaakt door ondergeteekende architect ingeschreven op de tabellen van de Orde van West-Vlaanderen. Alle gegevens betreffende stabiliteit vergelijken met de plannen van de gewapende betonwerken, de fundering en de stabiliteitsmuren van de ingeschreven erkende aannemer. Alle afmetingen dienen te worden gecontroleerd op de plaats van aanvang van de werken. Geen enkele afmeting mag worden gebruiken van de architect zonder dialoog tij geen enkele verantwoordelijkheid wordt te plaatsen op deze plannen zonder hun goedkeuring.

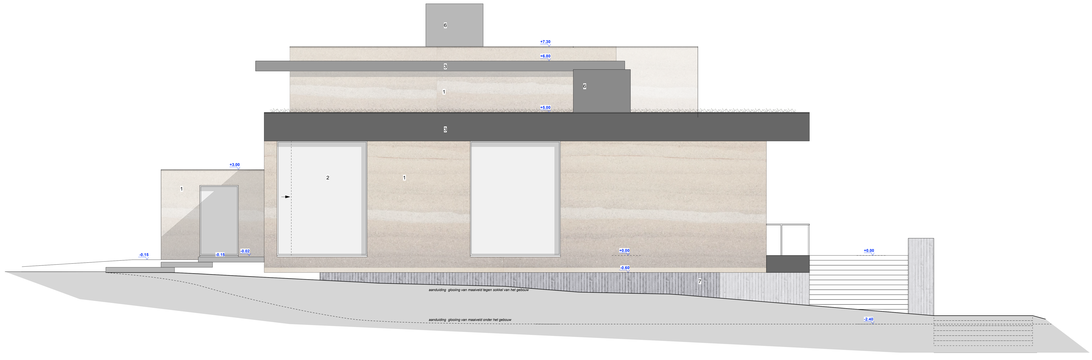

ZIJGEVEL RECHTS NIEUWE TOESTAND SCHAAL 1/50

0 10

1 - gevelafwerking 'Rammed Concrete' (aardtinten - oker)
2 - buitenschrijnwerk aluminium - donker grijs
3 - dichtbeton - donker grijs - gepikeerd
4 - dichtbeton - donker grijs
5 - ballustrade - aluminium - donker grijs
6 - plat afwerking - donker grijs
7 - dichtbeton met houtnerfafvoerkour
8 - Houten constructie - donker grijs

THEUNYNCK-KNOCKAERT ARCHITECTEN bvba

Engelse Wandeling 2 A3 V
8500 Kortrijk

www.theunynck-knockaert.be
info@theunynck-knockaert.be
T&F 056 375 375

bouwplaats
Warande 15
9690 Geraare
Kad.geg. 1e afd. Sectie A nr 368R2

opdrachtgever
Dhr. Jan De Clerck
Blauwdreef 185
9870 Zulte

dossier
Bouwen van een eengezinswoning na slopen van bestaande bebouwing

fase
STEDENBOUWKUNDIGE AANVRAAG

inhoud
ZUIDGEVEL RECHT NIEUW

dossiernr.	**18.139**
datum	**20/12/2018**
plan nr	
schaal (zie meter in m)	**1/50** tenzij anders vermeld

Goedgekeurd en voor akkoord onderteekend
OPDRACHTGEVER ARCHITECT BESTUUR

Steven Theunynck Steve Knockaert

code	omschrijving wijziging	datum
A		
B		
C		
D		
E		
F		
G		
H		
I		
J		
K		

Tekeningen uitgemaakt door ondergeteekende architect eigendomsrecht op de tekeningen van de Orde van Vlaams-Brabanten. Alle gegevens betreffende stabiliteit verstrekken door de aannemer of de ingenieur-architect. Alle afmetingen op de tekening moeten worden gecontroleerd door de aannemer vóór de aanvang van de werken. Geen afmetingen van de tekening mogen worden genomen. De aanduidingen van de verkeer moet zoveel eerder dooiingenieur aan de architect zonder enkel bij geen enkele verantwoordelijkheid aanvaard te zijnen. Op deze plannen zonder niet gerekend.

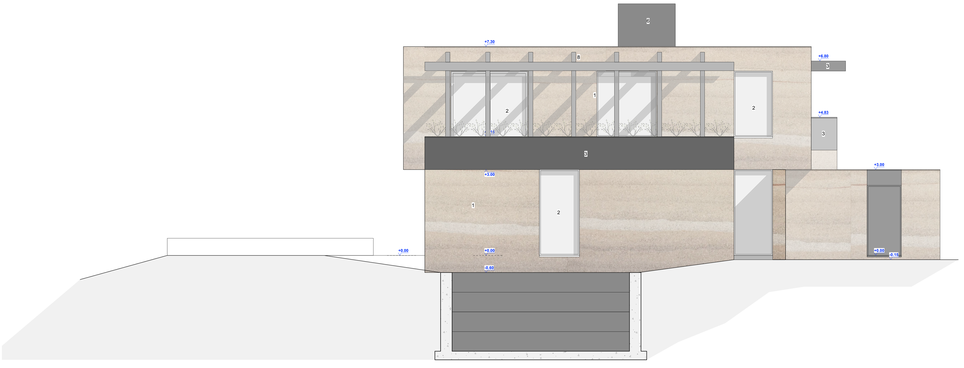

ZIJGEVEL LINKS NIEUWE TOESTAND SCHAAL 1/50

0 10

1 - gevelafwerking 'Rammed Concrete' (aardtinten - oker)
2 - buitenschrijnwerk aluminium - donker grijs
3 - zichtbeton - donker grijs - gepikeerd
4 - buitenschrijnwerk hout
5 - ballustrade - aluminium - donker grijs
6 - plaat afwerking - donker grijs
7 - zichtbaton met houtverfstructuur
8 - Houten constructie - donker grijs

THEUNYNCK KNOCKAERT
ARCHITECTEN - ARCHITECTS

THEUNYNCK-KNOCKAERT ARCHITECTEN bvba

Engelse Wandeling 2 KS V
9300 Aarlijk

www.theunynck-knockaert.be
info@theunynck-knockaert.be
T&F 054 375 375

bouwplaats
Warande 15
9690 Geraare
Kad.geg. 1e afd. Sectie A nr 368R2

opdrachtgever
Dhr. Jan De Clerck
Blauwdreef 185
9870 Zulte

dossier
Bouwen van een eengezinswoning na slopen van bestaande bebouwing

fase
STEDENBOUWKUNDIGE AANVRAAG

inhoud
ZIJGEVEL LINKS NIEUWE TOESTAND

dossiernr.	**18.139**
datum	**20/12/2018**
plan nr	
schaal (zie meter in cm)	**1/50** tenzij anders vermeld

Goedgekeurd en voor akkoord ondertekend
OPDRACHTGEVER ARCHITECT BESTUUR

Steven Theunynck Steve Knockaert

code	omschrijving wijziging	datum
A		
B		
C		
D		
E		
F		
G		
H		
I		
J		
K		

Tekeningen uitgemaakt door ondergeteekende architect eigendomsrecht op de tekeningen van de Orde van Bilad-Vlaanderen. Alle gegevens betreffende stabiliteit vergelijken met de plannen van de gewapende betonstructuur van de ingenieur-architect. Alle afmetingen dienen op de werf te worden nagekeken door de aannemer. Geen aanspraak op schadevergoeding van de aannemer wegens niet-naleving van de wettelijke voorschriften van de bouwwetgeving. De aanwijzingsplaten van de wettelijk nivel, zoals eerdere dorpsgrenzen aan de architect zonder enkel bij geen enkele verantwoordelijkheid aanvaard te zijnen. Op deze plannen zonder niet-geteekend.