



Torhout Consciencestraat (Wijnendale)

2019A37

Nota

Programma van Maatregelen

Jasper

Deconynck

Ruben

Vergauwe

Project:
Torhout Consciencestraat (Wijnendale)

Uitvoerder: GHENT ARCHAEOLOGICAL TEAM bvba (GATE)
Jasper Deconynck, Ruben vergauwe

© 2019 - GHENT ARCHAEOLOGICAL TEAM bvba
Niets uit deze uitgave mag vermenigvuldigd of aangepast worden, opgeslagen in een geautomatiseerd gegevensbestand en/of openbaar gemaakt worden onder enige vorm of wijze ook, elektronisch, mechanisch, door fotokopie, zonder toestemming van Ghent Archaeological Team bvba

Inhoudstafel

Inhoudstafel	i
Inleiding	1
PROGRAMMA VAN MAATREGELEN	1
1. Gemotiveerd advies voorwaardelijke maatregelen.....	1
1.1 Volledigheid gevoerde onderzoek.....	1
1.2 Aan- of afwezigheid archeologische site	2

Inleiding

Ontwikkelaar Woningbouw Blomme bvba plant de verkaveling van enkele percelen te Wijnendale (Torhout) in de provincie West-Vlaanderen. De geplande verkaveling beoogt de percelen te transformeren in een nieuwe woonwijk met negentien nieuwe wooneenheden en 2 blokken van telkens 8 appartementen. De wijk zal ook de Conscience- en Garnaalstraat, respectievelijk de zuid- en noordgrens van de percelen, met elkaar in verbinding stellen middels een nieuwe rijweg. Het te ontwikkelen terrein bestaat kadastraal uit de percelen 214A (Afd.1 SectieA), 1843B en 1874G (Afd.4 SectieD). Het totale projectgebied is 13 250,67 m² groot en bevindt zich geheel op privédoomein.

Een archeologienota (OE-id 2359) werd hiervoor in de winter (januari-februari) van 2017 opgesteld door GATE. Deze omvatte een bureauonderzoek (2017A279) en een landschappelijk booronderzoek (2017A345). Op basis van het verslag van resultaten werd hierin geadviseerd om de zone die voorwerp zal zijn van de bodemingrepen verder te onderzoeken door middel van een proefsleuvenonderzoek met metaaldetectie.

Onderhavige tekst betreft het Programma van Maatregelen, adviesgedeelte van de nota naar eventueel (uitgesteld) vooronderzoek, werfbegeleiding of vrijgave.

PROGRAMMA VAN MAATREGELEN

1. Gemotiveerd advies voorwaardelijke maatregelen

1.1 Volledigheid gevoerde onderzoek

Tijdens het metaaldetectie- en proefsleuvenonderzoek werd voldoende informatie ingewonnen omtrent het archeologisch potentieel van het projectgebied en de impact van de geplande werkzaamheden hierop. Het onderzoek leverde in functie van deze nota voldoende gegevens op om een gefundeerd advies te formuleren.

Het procesverloop dat van toepassing is op het archeologisch onderzoek binnen wordt in onderstaande figuur gevisualiseerd.

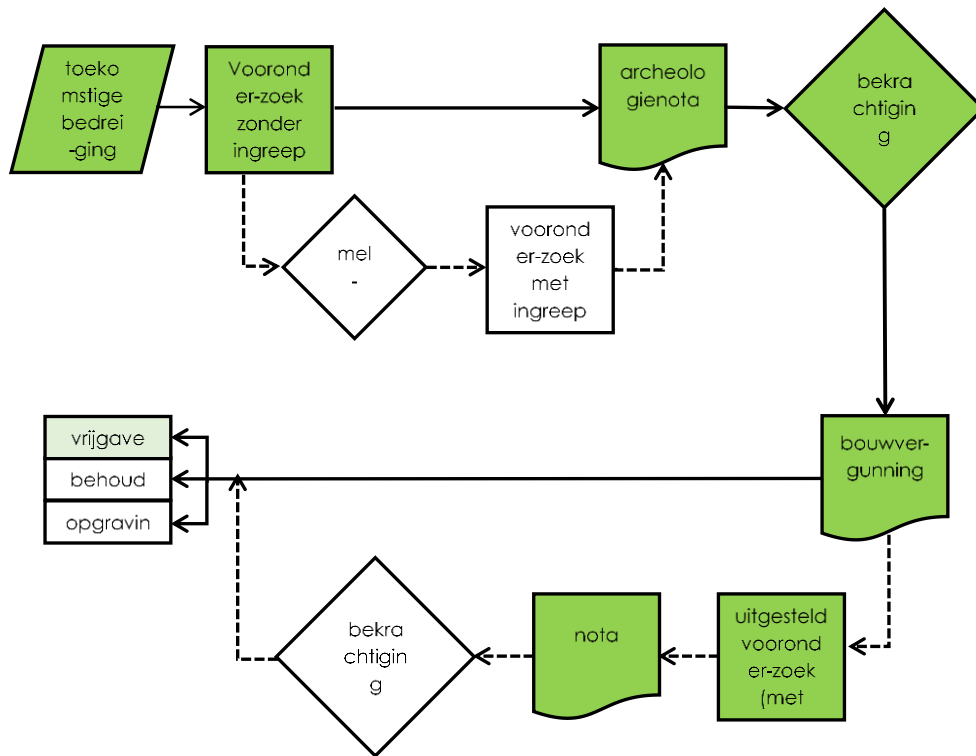

Figuur 1: Procesverloop van het archeologische (voor)onderzoek zoals van toepassing op dit project (aangepast naar de CGP v 2.0, figuur 1). De felgroen gekleurde kaders geven de huidige stand van het proces weer.

1.2 Aan- of afwezigheid archeologische site

De nieuw aan te leggen verkaveling bevindt zich voornamelijk in een historisch rurale zone. De aangetroffen sporen betreffen kuilen en greppel/grachtfragmenten die met uitzondering van één kuil (spoor 22) in de vroeg moderne tijd kunnen geplaatst worden. Laatst vernoemde kuil plaatst zich mogelijk in de vol- tot laatmiddeleeuwse periode. Het spoor lijkt geïsoleerd voor te komen in het projectgebied. Geen andere sporen kunnen hiermee in verband worden gebracht.

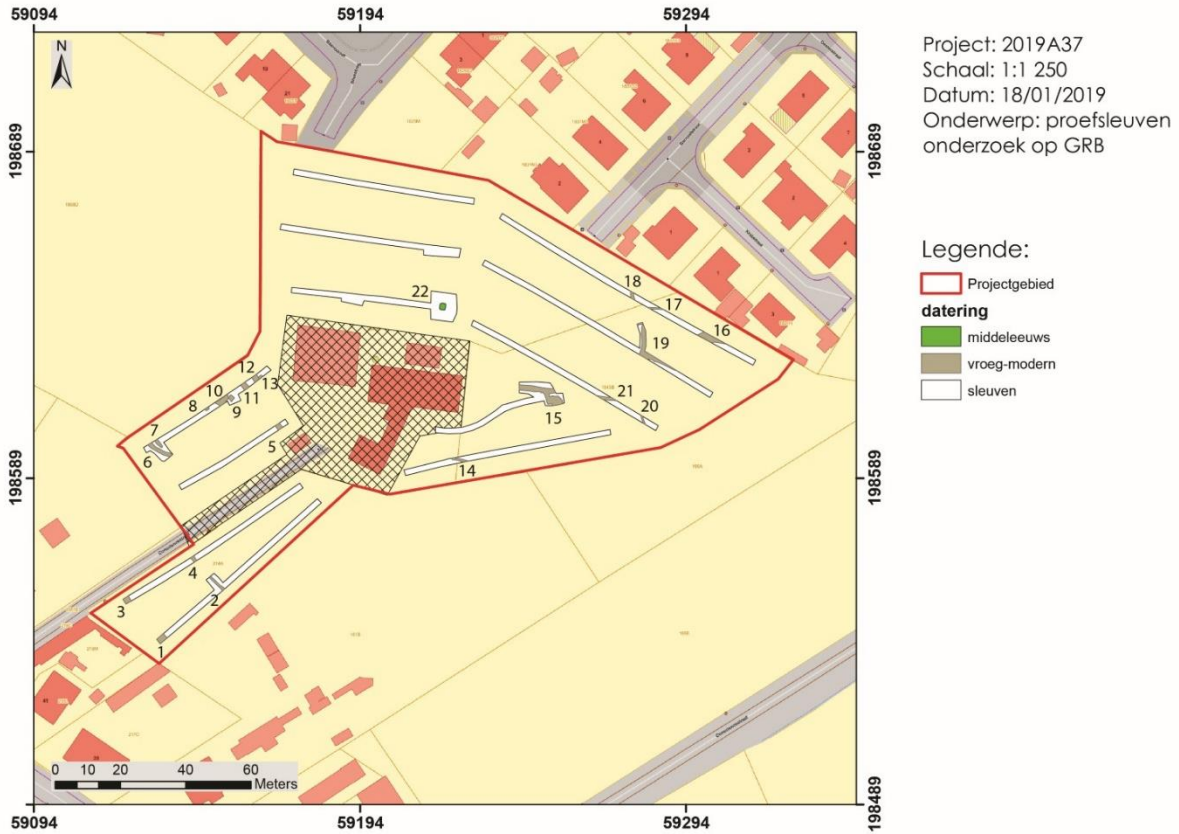

Figuur 2. Sleuvenplan op GRB (© Geopunt).

Op basis van bovengenoemde opsomming kan worden geargumenteed dat het onderzoeksgebied voldoende is onderzocht en geen bijkomende maatregelen dienen te worden getroffen. **Er wordt dus een advies geformuleerd naar vrijgave van de terreinen toe.**