

## Bijlage 1 Sporeninventaris

Afkortingen:

Aflijning/Bewaring:		Kleur:		Kleur:		Textuur/Materiaal:		Bijmenging/Mortel:		Vondsten:	
Re	Redelijk	L-	Licht	gevl.	gevekt	Re	Redelijk	AM	Asmortel	An	Andere
Ze	Zeer	D-	Donker	gelg.	gelaagd	Ze	Zeer	Be	Beton	Bo	Bouwceramiek
				gebr.	gebrokkeld			Bio	Bioturbatie	Ce	Ceramiek
S	Scherp	Br	Bruin	hom.	homogeen	Za	Zacht	Bo	Bouwceramiek	Fa	Faunaresten
D	Diffuus	Gl	Geel	het.	heterogeen	Ha	Hard	BS	Baksteen	Fl	Floraresten
		Go	Groen			Va	Vast	Ce	Cement	Gl	Glas
Sl	Slecht	Gr	Grijs	m.	met	Lo	Los	CeM	Cementmortel	Ku	Kunststof
Go	Goed	Or	Oranje	k.	kern			DKS	Doornikse KS	Le	Leder
		Rd	Rood	r.	rand	Z	Zand	Fe	IJzerconcreties	Li	Litisch materiaal
Var	Variabel	Wt	Wit			L	Leem	Fe-slak	IJzerslak	Me	Metaal
Nat	Niet af te lijnen	Zw	Zwart	vl.	vlekken	K	Klei	FeZS	IJzerzandsteen	Mu	Munt
		Bl	Blauw	sp.	spikkels	V	Veen	Glau	Glaucaniet	Na	Natuursteen
		Pr	Purper	lg.	lagen			HK	Houtskool	Pi	Pijpaarde
		Rz	Roze	lgs.	laagjes			Hu	Humus	St	Staalname
				br.	brokken			K	Kalk		
				fi.	fibers			KM	Kalkmortel		
				to.	tongen			KS	Kalksteen		
				wi.	wiggen			KW	Kwarts		
				le.	lenzen			KZM	Kalkzandmortel		
								KZS	Kalkzandsteen		
								LS	Leisteen		
								Me	Mergel		
								Mg	Mangaan		
								NS	Natuursteen		
								SK	Steenkool		
								TG	Tegel		
								TM	Trasmortel		
								VL	Verbrande leem		
								ZM	Zandmortel		
								ZS	Zandsteen		

Het archeologisch onderzoek aan de Verpleegsterschool te Leuven

Spoor	Werkput	Vlak	Aard	Vorm / Verband	Aflijning / Bewaring	Kleur	Textuur / Materiaal LxBxH (cm.)	Bijmenging / Mortel	Vondsten	(Bewaarde) afmetingen LxBxH (cm.)	Opmerkingen
	1	2									
1	1	1	Fundering					Ha DGI			Recente kuip, binnenzijde afgestroken met cement , voor wateropslag allicht
2	1	1	Fundering		ReGo		BS (24x10x4,5)	KZM		x51x43	
3	1	1	Structuur								Bakstenen vloer of versteving?
4	1	1	Fundering		ReGo		BS (17,5x8,5x5)	Ha LGrGI KZM		x 50x27	
5	1	1	Fundering		ReGo		BS (18x8x5)	Ha LGrWt CeM		x18x30	Gaat door S4
6	1	1	Muur		ReGo		BS (26x11x5)	Ha DGI KZM m. K sp.	Fl	x56x	Twee in verband staande muren. Allicht kelders
7	1	1	Muur		ReGo		BS (28x12,5x)	Za LGIGr KZM m. K sp.		x75x26	
8	1	1	Muur		ReSl		BS ( 18x19,5x6)	Za DGI KZM		x18x	
9	1	1	Fundering		ReGo		BS (18x10x5)	Ha LGrWt KM		x18x	Waterput
10	1	1	Muur		ReGo		BS (23x11x)	CeM		x36x	3 in verband staande muren
11	1	1	Muur		ReGo		BS	Ha DGIGr KZM m. K sp.		x80x	Ligt niet volledig vrij
12	1	1	Fundering		ReGo		BS (18x6,5x5)	Ha LGr KZM		x45x	= 307
13	1	1	Vloer		ReSl		BS (18x6x5)	Ha DGI ZM			Errond ligt cement, = 308
14	1	1	Fundering		ReGo		Deels bew. Cement			x86x	
15	1	1	Structuur								Betonnen bassin
16	1	1	Fundering		ReGo		BS (18x8x5)	Ha LGIGr KM		x37x	Beerkelder

## Het archeologisch onderzoek aan de Verpleegsterschool te Leuven

Spoor	Werkput	Vlak	Aard	Vorm / Verband	Aflijning / Bewaring	Kleur	Textuur / Materiaal LxBxH (cm.)	Bijmenging / Mortel	Vondsten	(Bewaarde) afmetingen LxBxH (cm.)	Opmerkingen
17	1	1	Structuur								Afvoerkanaaltje, 27 breed, bk18,5 x 7,7 x 5, harde witgrijze kalkmortel
18	1	1	Fundering		ReGo		BS (17x8x4,5)	Ha LGrWt KM		x17,5x	Kalkmortel en cement , binnenzijde bezet
19	1	1	Muur		ReSl		BS (18x7x5,5)	Ha LRz KM		x27x	Recente muur
20	1	1	Muur		ReGo		BS (27x11,5x5)	Za LGIGr KZM		x42x56	Verschillende bkformaten, ook tegels (18,5), 24 x 6
21	1	1	Muur		ReGo		BS (26x11x5)	Za LGIGr KZM		x53x66	Gelijktijdig met S20?
22	1	1	Muur		ReGo		BS (20x12x5,5)	Za LGr KZM m. K sp.	Ce	x41x	Ok Bk 23,5 x 12 x 5,5, invulling van opening in S 20
23	1	1	Muur		ReGo		BewerktNa	Za DGI Gr KZM			Maakt hoek met muur S20, deel muur tegen S 20 aan in Bk dan vervolg in natuursteen
24	1	1	Fundering		ReGo		BS (25x12x6)	Ha LGIGr KM	St	113x55x	Tap? Ligt deels op S23
25	1	1	Fundering		ReSl		Deels bew. Na	Redelijk zacht LGIGo KZM	St		In verband met S23?
26	1	1	Fundering		ReGo		Tg		Ce		Haardje, rechthoekig, tegels schuin in grond, afgeboord met natuursteen
27	1	1	Muur		ReGo		BS (x11,5x5,5)	Za DGI Gr KZM		x69x25	Staat los van muur haaks erop
28	1	1	Muur		ReGo		BS (24,5x11,5x5,5)	Za DGI KZM		x48x21	
29	1	1	Muur		ReGo		BS (23,5x12x)	Za DGI KZM		x61x	Bk ook 24,5 x 11,5
30	1	1	Laag			DGr-Br	ZeHaVa	BS, HK	Ce, Fa,		
31	1	1	Laag			LBr m. DGI	ZeHaVa	BS, NS			Puinlaag
32	1	1	Muur		ReGo		BS				Idem S28 en S29
33	1	1	Muur		ReSl		BS	Za DGI KZM		x27x	2 hoeken van kapot beerkeldertje?

Het archeologisch onderzoek aan de Verpleegsterschool te Leuven

Spoor	Werkput	Vlak	Aard	Vorm / Verband	Aflijning / Bewaring	Kleur	Textuur / Materiaal LxBxH (cm.)	Bijmenging / Mortel	Vondsten	(Bewaarde) afmetingen LxBxH (cm.)	Opmerkingen
34	1	1	Gootje								Gootje naast muur.18 cm breed
35	1	1	Laag				ZeHaVa				Puinlaag
36	1	1	Fundering		ReGo		Beton				
37	1	1	Kuil				ZeHaVa				Puinkuil
38	1	1	Laag				ZeHaVa				Harde mortellaag
39	1	1	Laag				ZeHaVa				Verbrande laag onder oventje
40	1	2	Laag			DRd	ZeHaVa	BS			Puinlaag of muur?
41	1	2	Muur		ReSl		BS (22x10x5)	GI ZM		x37x	Verschillend materiaal, brokken Bk, natuursteen, Bk (18 x 8 x 5, 213 x 13,5 x 5, 23 x 13,5 x 5)
42	1	2	Laag			DGI	ZeHaVa				Onderliggende zandlaag van S 41
43	1	2	Laag			DBr	ZeHaVa	BS		x37x	Vervolg van muur S 41?
44	1	2	Laag			LGr-BI	ZeHaVa	BS			
45	1	2	Laag			DBr-Gr	ZeHaVa	HK, BS	Fa, Ce,		
46	1	2	Laag			DBr	ZeHaVa	HK, BS	Ce,		Laag binnen S41
47	1	2	Laag			LGI-Br	ZeHaVa	HK			
48	1	2	Structuur				BS (17x7,5x4)	Ha LGr CeM		x18x80	Recente van binnen bezette put
49	1	2	Muur		ReGo		BS (25x 13x6)	Za DGI ZM		x40x40	
50	1	2	Laag			LBr-Gr	ZeHaVa	HK, BS			

Het archeologisch onderzoek aan de Verpleegsterschool te Leuven

Spoor	Werkput	Vlak	Aard	Vorm / Verband	Aflijning / Bewaring	Kleur	Textuur / Materiaal LxBxH (cm.)	Bijmenging / Mortel	Vondsten	(Bewaarde) afmetingen LxBxH (cm.)	Opmerkingen
51	1	2	Muur		ReGo		BS (25x11x6)	GI KZM		x38x	Onderaan 56 breed, binnenmuur tussen 49 en 52
52	1	2	Muur		ReGo		BS (26x12x5)	Za LGI KZM			Gelijktijdige muur met S49
53	1	2	Muur		ReGo		Deels bew. Na	Ha LGoGr KZM		x55x	Ook Bk erin, over een deel een dubbele muur?
54	1	2	Muur		ReSl		BS	Ha LGoGr KZM		x27x	
55	1	2	Vloer		ReGo		BewerktNa	Geen		83x70x	Natuurstenen blokken van verschillende afmetingen, haard? Verbrande plekken erop
56	1	2	Laag			DGr-BI	ZeHaVa				Lijkt verbrand , haard deels op afgebroken muurS20?
57	1	2	Muur		ReSl		BS (25,5 x11x5,5)	Redelijk zachte DGI KZM		x24x40	Op muur S20 en tegen S21, schoorsteen?
58	1	2	Muur		ReGo		BS	Ha LGIGr KZM	Ce, Fa,	x33x	Brokken Bk en natuurstenen, tegen S 59
59	1	2	Muur		ReGo		Deels bew. Na	Redelijk hard LGoGr KZM		x41x	
60	1	2	Muur		ReSl		BS	Ha LGoGr KZM		x64x	Ook natuursteenbrokken,wmuur horend bij S ....
61	1	2	Fundering		ReSl		BS (25,5x12x)	Za DGI ZM		x37x	Gewelfje?
62	1	2	Muur		ReGo		Deels bew. Na	Ha DGI KZM m. K sp.	Ce,	x50x	Twee in verband staande muren, in verband met S53? In noorden deel uit bk
63	1	2	Muur		ReSl		BS (26x12x6)	Za LGIGr KZM	Fa, Me, Ce		Van 27 breed toe 70, kapot door muren rond recente beerkelder
64	1	2	Muur		ReSl		BS (26x11,5x6)	Redelijk zachte LGI KZM	Ce	x41x	Ook Bk 28 x 11,mogelijk in verband met S63, buis erdoor
65	1	2	Kuil	Ovaal			ZeHaVa				Twee puinkuilen
66	1	2	Laag				ZeHaVa				Puinlaag met Bk en mortel , rechthoekig
67	1	2	Muur				BS (27x12x5,5)	Za LGI Go ZM		x63x	Onderste van muur , lijkt op oudere van de 2 Bk kelders maar die zaten hogere.

Het archeologisch onderzoek aan de Verpleegsterschool te Leuven

Spoor	Werkput	Vlak	Aard	Vorm / Verband	Aflijning / Bewaring	Kleur	Textuur / Materiaal LxBxH (cm.)	Bijmenging / Mortel	Vondsten	(Bewaarde) afmetingen LxBxH (cm.)	Opmerkingen
68	1	2	Kuil	Ovaal		DGr-Zw	ZeHaVa	BS, KM, HK		380x92x	Onderzijde mazouttank?
69	1	2	Kuil	Ovaal		DGr-Zw	ZeHaVa	BS, KM, HK	Ce,	380x200x	Puinkuil, recent
70	1	2	Kuil	Ovaal		LGr	ZeHaVa	HK, BS, KM		370x110x	Onderzijde mazouttank?
71	1	2	Kuil	Rechthoekig	ZeS	DGr-Gl	ZeHaVa	BS, KM		285x160x	Rcente kuil
72	1	2	Kuil	Rechthoekig	ReS	gelg. DGr-Zw m. DGI	ZeHaVa	BS, HK, KZM		280x163x	
73	1	2	Kuil	Rechthoekig	ReS	DGr-BI	ZeHaVa	HK, BS, KZM		205x190x	
74	1	2	Muur		ZeGo		BS (23xx5,5)	Ha DGI KZM		x37x62	Onderaan 70 breed
75	1	2	Fundering		ReGo		BS (20x8,5x6)	Ha LGrWt KM m. K sp.		x20x25	Tegen S74
76	1	2	Vloer		ReGo						Cementvloer, op/ in S 75
77	1	2	Laag			DGr-Gr	ZeHaVa	HK, BS, LS			Laag tussen s74 en S81,eronder lagen 78, 79 en 80
78	1	2	Laag				ZeHaVa				Profiel,bklaag
79	1	2	Laag				ZeHaVa				Profiel, donkergrijze leemlaag
80	1	2	Laag				ZeHaVa				Profiel, donkergele leemlaag
81	1	2	Muur		ReSI		BS (17,5x8x5)	Za DGI KZM		x17x23	
82	1	2	Muur		ReSI		BS	Ha LGrWt KM		x36x40	Tegen S83
83	1	2	Muur		ReSI		BS (22,5x10,5x5,5)	Ha LRz KM		x21x24	Tegen S84
84	1	2	Muur		ReGo		BS (20x10x6)	Ha LGrWt KM		x35x41	Waarschijnlijk doorbroken door recente muur in noorden , alle bakken tegen muur S74 aan gezet

Spoor	Werkput	Vlak	Aard	Vorm / Verband	Aflijning / Bewaring	Kleur	Textuur / Materiaal LxBxH (cm.)	Bijmenging / Mortel	Vondsten	(Bewaarde) afmetingen LxBxH (cm.)	Opmerkingen
85	1	2	Muur		ReGo		BS (20x10x6)	Ha LGr CeM		x20x	In verband met S 81?
86	1	2	Vloer		ReGo		Tg (12,5xx)	Redelijk zacht LGr KM			Tegen s74 en s85aan , mogelijk tegen S88; S89 is erover gelegd
87	1	2	Vloer		ReSl		BS (18x8x4)	Ha DGr KM			Verzakt in zuidwesten, tege, S74 aan
88	1	2	Muur		ReSl		BS (20x9,5x5)	Ha DRz KM		x31x	
89	1	2	Muur		ReSl		BS (21x9,5x5,5)	Ha LRz KM			Obvloer S86
90	1	2	Laag			gevl. DBr-Gr m. DRd	ZeHaVa	KM, BS			Laag tussen S88 en S91
91	1	2	Muur		ReSl		BS (17x7x6)	Ha LRz KM		x47x13	En 17 x 6,5 x 5,5
92	1	2	Muur		ReSl		BS (17,5x7,5x4,5)	Ha DGrBI TM		x17x14	Tegen S91 aangezet
93	1	2	Fundering		ZeGo						Recente beerput
94	1	2	Muur		ReGo		BS (17x8x4,5)	Ha LRz KM		x18x42	Bezet met cementpleister, doorbroken door buis
95	1	2	Vloer		ReGo		BS (18x8,5x)	CeM			Vloer bij S94
96	1	2	Kuil		ReD		ZeHaVa			300x180x	
97	1	2	Vulling				ZeHaVa				Puinkuil met Bk en kzm
98	1	2	Muur				BS (25,5x11x5,5)	Za LGrWt KZM		x50x	
99	1	2	Muur				BS			x36x12	
100	1	2	Muur				BS			x42x	Uitbraakspoor
101	1	2	Recente structuur							94x92x	Relatie met kanaaltje?

Het archeologisch onderzoek aan de Verpleegsterschool te Leuven

Spoor	Werkput	Vlak	Aard	Vorm / Verband	Aflijning / Bewaring	Kleur	Textuur / Materiaal LxBxH (cm.)	Bijmenging / Mortel	Vondsten	(Bewaarde) afmetingen LxBxH (cm.)	Opmerkingen
102	1	2	Laag		ReD	LBr-Rd	ZeHaVa				Puinlaag
103	1	2	Kuil	Rechthoekig			ZeHaVa			234x93x40	3 gelijkaardige kuilen op rij
104	1	2	Vulling			LBr-Gr m. Rd	ZeHaVa	BS, KZM			
105	1	2	Kuil	Cirkel	ReD		ZeHaVa			54x50x	
106	1	2	Vulling			DGr-Br	ZeHaVa		Ce,		
107	1	2	Laag				ZeHaVa				Puinlaag
108	1	2	Kanaaltje		ReGo						Bk kanaaltje, binnenkant 21 breed
109	1	2	Houten paal			Donker Bruin-Zwart					Houten palen, diameter 12
110	1	2	Muur		ReGo		BS (25x12x5)	Za LGrWt KZM	Fa, St	x75x	Goot?
111	1	2	Laag			DGr	ZeHaVa				
112	1	2	Muur		ZeGo		BS (27x12,5x5,5)	Ha LGrWt KZM	Ce, Fa,	x60x	
113	1	2	Vloer		ReSl		BS (25,5x11,5x5,5)				Brokken en recup, lijkt door puinkuil te gaan
114	1	2	Kuil	Rechthoekig			ZeHaVa		Le	200xx	Kuil afgelijnd met hout , gaat door muur , zit deels buiten putwand
115	1	2	Vulling			LGr-Go	ZeHaVa				Zandige vulling met Bk brokken
116	1	2	Laag			DGr	ZeHaVa	HK	Ce, Fa,		Laag/ kuil onder muur s110
117	1	2	Muur		ReSl		BS	Za LGrGr KZM		87x36x	
118	1	2	Muur		ReSl		BS	Za LGrGI KZM		x36x	I verband met s117 waarschijnlijk, doorbroken door opgevulde uitgraving

Spoor	Werkput	Vlak	Aard	Vorm / Verband	Aflijning / Bewaring	Kleur	Textuur / Materiaal LxBxH (cm.)	Bijmenging / Mortel	Vondsten	(Bewaarde) afmetingen LxBxH (cm.)	Opmerkingen
119	1	2	Muur		ReSl		BS	Za LGrGo KZM		x25x	Ok natuursteen, =129
120	1	2	Muur		ReSl		BS	Za DGI Leem		x26x	
121	1	2	Muur		ReSl		BS (26x12x)	Za LGrGo KZM		x46x	
122	1	2	Muur	Eén strook	ReSl		BS (23x11,5x5)	Za LGrGo KZM			Onderste van gootje?
123	1	2	Muur		ReSl		BS (25x11x)	Za LGrGo KZM		x47x	loopt onder kelder door
124	1	2	Muur		ReSl		BS	Za LGrGo KZM		x26x	
125	1	2	Laag			DGr-Zw	ZeHaVa	Bo	Fa, Gl, Ce, Bo, Me, Na,		Onderste laag beerkelder? Onder s 115;ertussen nog een puinrijkere laag (s126)
126	1	2	Laag			DGr	ZeHaVa	BS			
127	1	4	Muur		ReGo		BS (25x12x5,5)	Ha DGI KZM	St	x34x21	= S118
128	1	4	Muur		ReSl		BS (26x11,5x5)	Za DGI Gr KZM		x67x66	Volledige Bk en brokken
129	1	4	Muur		ReGo		BS (25,5x11,5x5,5)	Za DGI Go KZM		x53x95	= S123
130	1	4	Muur		ReGo		BS (26-29x10-12x6-6)	Za LGI Go KZM	Fa, Ce,	x43x	= S122
131	1	4	Vloer		ReGo		BS (19-10x18-10x3-3)		Ce,	65x45x	Vloer bij s127
132	1	4	Muur		ReGo		BS (13-11x13-11x6-5)	Za LGrGo KZM	St	x84x	
133	1	4	Muur		ReGo		BS (20-24x11-12x5-6)	Za LGI Br KZM		x58x	onder S112
134	1	4	Kuil	Ovaal			ZeHaVa		Fa, Ce,		
135	1	4	Laag				ZeHaVa	Bo	Fa, Bo, Me, Gl, Ce, Na,		Laag? CFR langgerekt spoor tussen 2 lagen met veel ceramiek en bot in

Het archeologisch onderzoek aan de Verpleegsterschool te Leuven

Spoor	Werkput	Vlak	Aard	Vorm / Verband	Aflijning / Bewaring	Kleur	Textuur / Materiaal LxBxH (cm.)	Bijmenging / Mortel	Vondsten	(Bewaarde) afmetingen LxBxH (cm.)	Opmerkingen
136	1	4	Laag				ZeHaVa		Fa, Ce,		Gelijkaardig aan S135
137	1	4	Kuil	Ovaal			ZeHaVa	Bo	Ce, Fa, Bo,		Gelijkaardig aan S134
138	1	4	Stenen waterput		ReGo	hom. DRd-Or	BS (16-16x9-9x5-5)	Za LWt KZM		155x155x	Vermoedelijk waterput
139	1	4	Muur		ReGo	hom. DRd-Or	BS (25-15x11-11x6-6)	Za LWt KZM		x64x	Waarschijnlijk herbruik van kalksteen en ijzerzandsteen. Doorsnijdt een oudere muur
140	1	4	Muur	Geen	ReGo	hom. DBr	BewerktFeZS (22-15x21-14x6-6)	Za DGrGo ZM		x43x	Wordt doorsneden door een recentere muur S139 Zit een blok kalksteen in.
141	1	4	Muur	Klezoren verband		hom. DRd-Or	BS (25-25x12-12x6-6)	Za LGoWt ZM		90x67x	Staat tegen S140
142	1	4	Muur	Kop verband		hom. DRd-Or	BS (14-14x12-12x4-4)	Za LWtGo KZM		x43x	Mogelijk in verband met S144.
143	1	4	Muur	Geen	ReGo	hom. DRd-Or	BS (23-20x22-14x7-4)	Za LWt KZM		145x103x	Aan het uiteinde is er natuursteen.
144	1	4	Muur		ReGo	hom. DRd-Or	BS (37-17x14-13x8-5)	Za LWtGo ZM		x53x	
145	1	4	Muur		ReSl		BS	Za LGr KZM		x52x	In profiel , deel van 18de eeuwse kelder- recentere bouwfase
146	1	4	Muur								Onderzijde muurtje met natuursteen en groene mortel
147	1	2	Muur		ReGo		Deels bew. Na	Redelijk zacht DGo KZM m. K sp.		x60x40	Idem 146 , achterzijde kelder?
148	1	2	Muur		ReGo		BS (26x12x6)	Za LGr KZM		x90x60	
149	1	2	Vloer		ReGo		BS (25-15x11-15x5-3)	Ha DGr CeM		140x160x21	Leisteen tussen de vloerlagen, profiel 1 (=S176)
150	1	2	Laag		ReS	hom. DBr-Gr	ReZaVa K>L	HK			Profiel1
151	1	2	Laag		ReS	hom. DZw	ReZaVa K>L	HK	Ce, Fa	xx10	Profiel1
152	1	2	Laag		ReS	gevl. LGo-Gr m. DOr	ReZaLo Z	Fe-vl, Glau		xx20	Profiel1

Het archeologisch onderzoek aan de Verpleegsterschool te Leuven

Spoor	Werkput	Vlak	Aard	Vorm / Verband	Aflijning / Bewaring	Kleur	Textuur / Materiaal LxBxH (cm.)	Bijmenging / Mortel	Vondsten	(Bewaarde) afmetingen LxBxH (cm.)	Opmerkingen
153	1	2	Laag		ReS	hom. LGr-Br	ReZaVa K>L	HK	Ce	xx30	Profiel1
154	1	2	Laag		ReS	hom. DBr	ReZaVa V	Hu, Veel Bio, Bo, HK	Bo, Ce, Fa	xx10	Profiel1
155	1	2	Laag		ReS	hom. LGr-Br	ReZaVa K>L	HK		xx40	
156	1	2	Laag		ReS	hom. DZw-Br	ReZaLo V	Hout	Fa, Ce,	xx20	Onderste veenlaag, in profiel1 en vlak
157	1	5	Laag				ZeHaVa		Ce, Fa		Zelfde als s156?, iets bruiner in vlak, dichterbij kapucijnenvoer. Veen van Rotselaar formatie van
158	1	6	Paaltjes								Waarschijnlijk natuurlijk
159	1	2	Muur		ZeGo		BS	Ha LGlGo KZM	St	x73x	is 49
160	1	2	Laag		ReS	hom. DGr	ReZaVa K>V	Grind, Hout, HK	Fa, Le	xx60	Veraard veen profiel 1
161	1	2	Laag			gebr. LGr m. LGr-Wt blokken	ZeHaVa K				Profiel 1 en vlak. Laag met houten paaltjes aan de rand van het veen.
162	1	2	Laag		ReS	hom. DBr-Gr	ReZaVa K>V	HK	Ce	xx15	Maakt in profielbeschrijving 1 deel uit van bovenzijde S160
163	1	2	Laag		ReS	hom. LGr-Wt	ReZaLo Z>L	HK, Schelpen			Zandlens die S160 in twee splitst. Profiel 1
164	1	2	Laag		ZeS	hom. DBr-Rd m. DZw r.	ZeHaVa V	Hu, Hout	Ce		Turfachtig veen, mogelijk ontgonnen (zeer scherpe aflijning)
165	1	2	Laag				ZeHaVa		Ce	x45x	Bleke rechte band in S164, uitbraak muur?
166	1	2	Laag		ReS	gelg. LGo-Gr m. DGr-Br le.	ZeZaLo Z	Glau, Keien, HK, Bo		xx45	Profiel 2. Stabilisatievlak voor muur S140
167	1	2	Laag		ReS	hom. DBr-Gr	ReZaVa K>L	Fe-vl, HK, Hout, Bo		xx20	Profiel 2
168	1	2	Laag		ReS	gevl. LGo-Gr m. LGl-Or	ReZaLo Z	Fe-vl, Glau		xx10	Profiel 2
169	1	2	Grote steen		ReSl	LBr-Or	Onbew. FeZS			xx10	Profiel 2. Loopniveau bovenop S172. Ook houten paaltjes zichtbaar op dit niveau.

Het archeologisch onderzoek aan de Verpleegsterschool te Leuven

Spoor	Werkput	Vlak	Aard	Vorm / Verband	Aflijning / Bewaring	Kleur	Textuur / Materiaal LxBxH (cm.)	Bijmenging / Mortel	Vondsten	(Bewaarde) afmetingen LxBxH (cm.)	Opmerkingen
170	1	2	Laag		ReS	hom. LGr	ReZaVa K>L	Hout, HK		xx30	Profiel 2. Vult S171 op.
171	1	2	Kuil		ReS	hom. LGr	ReZaVa K>L	HK, Hout		xx30	
172	1	2	Laag			hom. DBr	ReZaVa V>K	Hu, Hout, Bo, ZS, Schelpen, Slakkenhuisje	Bo, Fa, Ce, , St		Veraard veen. Profiel 2. Mogelijk correlatie met S160
174	1	3	Muur		ReSl		BS	Ha LGr KM		x30x	Beerput , fragment
175	1	3	Muur		ReSl		BS (2 3x10,5x5,5)	Ha LGrGo KZM	St	x23x	Oudere beerput dan S174,vloer hoort hierbij allicht
176	1	3	Vloer		ReGo		BS (22,5x11x)		St		Twee vloerniveaus op elkaar meel ei tussen
177	1	3	Structuur					Bo	Ce, Bo, , St		Onderste van stookkot?
178	1	2	Muur		ReGo		BS (18x9x5)	Ha LGrWt KM	St	x19x	Wterput, diameter 102 aan binnenzijde, =S9
179	1	2	Muur		ReSl		BS			130x130x	Vierkant , achter .stookkot.
180	1	2	Muur				(24,5x11x5)			x60x25	Ook natuurstenen blokken
181	1	2	Muur				Deels bew. Na			x33x	
182	1	3	Muur				BS (25x11x)			x66x	Ook deels bewerkte natuurstenen
183	1	3	Muur				Deels bew. Na		St	x38x	
184	1	3	Muur				Deels bew. Na		St	x40x	Maakt hoek naar
185	1	3	Vloer		ReSl		BS			100x64x	
186	1	3	Laag			gevl. LBr-Gr	ZeHaVa L>Z	HK	Ce		
187	1	3	Laag			hom. DBr-Gr	ZeHaVa L>Z				

Het archeologisch onderzoek aan de Verpleegsterschool te Leuven

Spoor	Werkput	Vlak	Aard	Vorm / Verband	Aflijning / Bewaring	Kleur	Textuur / Materiaal LxBxH (cm.)	Bijmenging / Mortel	Vondsten	(Bewaarde) afmetingen LxBxH (cm.)	Opmerkingen
188	1	3	Laag			het. LBr-Gr	ZeHaVa L>Z		Ce		
189	1	3	Laag			hom. DBr-Gr	ZeHaVa L>Z		Fa, , St		
190	1	3	Laag		ZeS	gevl. LGo-Gr	ZeHaVa L>Z	HK	Fa, Ce, Me,	xx25	Alluviale afzetting. Reductie. OSL staal. Wordt doorsneden door funderingssleuf voor 'oudste keldermuur'
191	1	3	Laag		ZeS	hom. DGr-Br	ReZaVa V>K	HK, Hout	Ce, Fa,		OSL staal. Wordt doorsneden door fundering voor oudste keldermuur
192	1	3	Muur				Deels bew. Na	Za DGIGr KZM		x40x24	Heeft al nummer (=S58), oudste regelmatig gebouwde muur
193	1	3	Muur		ReSI		BS	Redelijk harde DGI KZM		x34x	Tegen s194 en 192 gezet
194	1	3	Muur		ReGo		Deels bew. Na	Za DGo KZM	St	x42x	Lukt ook tegen s192 gezet, ouder dan 193
195	1	3	Muur		ReSI		BS	Za DGIGo KZM			Slordig opgebouwde muur ook natuurstenen, op s192 en 194
196	1	3	Kuil	Rechthoekig	ReS		ZeHaVa			400x100x	
197	1	3	Vulling			DGr-Br-Rd	ZeHaVa				Puinvulling
198	1	3	Kuil	Rechthoekig	ReS		ZeHaVa			150x120x	
199	1	3	Vulling			DGI m. LBr	ZeHaVa				Puinvulling
200	1	3	Laag			DGr-Br	ZeHaVa	BS, LS, KZM			
201	1	3	Laag			gelg. DRd-Zw en DGI	ZeHaVa				Leemlaag in Situ verbrand?
202	1	3	Muur		ReSI		Deels bew. Na	Redelijk zacht DGI KZM		x40x	
203	1	3	Muur		ReGo		BS	Redelijk zacht DGIGr KZM		x27x37	Haardwang
204	1	3	Muur		ReSI		Na	Redelijk zacht GrGI KZM		x23x	Natuursteen en baksteen, tweede haardwang?

Het archeologisch onderzoek aan de Verpleegsterschool te Leuven

Spoor	Werkput	Vlak	Aard	Vorm / Verband	Aflijning / Bewaring	Kleur	Textuur / Materiaal LxBxH (cm.)	Bijmenging / Mortel	Vondsten	(Bewaarde) afmetingen LxBxH (cm.)	Opmerkingen
205	1	3	Muur		ReGo		BS (25,5x11x6)	Ha LGr KZM	St	xx52	Baksteen en daktegels, opvulling haardwand 203
206	1	3	Vloer		ReGo						
207	1	3	Muur								
208	1	3	Kuil	Rechthoekig			ZeHaVa				Kuil in alluvium aan kant cohuse
209	1	3	Kuil	Rechthoekig			ZeHaVa				Idem S208
210	1	3	Laag			DBr-Zw	ReZaLo V		St		Laag in profiel aan kant cohuse. Veen van Rotselaar formatie van Arenberg?
211	1	3	Greppel	Langwerpig	ReS	hom. LBr-Gr	ReZaVa K	Slakkenhuisje, HK		x65x	Doorsnijdt S210
212	1	3	Greppel	Langwerpig	ReS	hom. DGr-Br	ReZaVa K	Mg, Hout, BS, HK, Slakkenhuisje		x32x30	Doorsnijdt veenlaag 210
213	1	3	Laag			gelg. LGr-Go m. LWT-Gr	ReZaVa Z>K	Grind, Mg			Mogelijk Pleistocene verwilderde rivierafzettingen? Grindlenzen aanwezig. Onder veenlaag S210
214	1	3	Ontginningskuil	Rechthoekig		hom. DBr-Gr	ReZaVa K	Hu, Hout, Slakkenhuisje, HK		350x90x	Ontginningskuil? Doorsnijdt veen 210. Restanten van het veen aanwezig in de opvullingslaag
215	1	3	Greppel	Langwerpig	ReS	hom. LBr-Gr	ZeHaVa K	HK, Bo, Slakkenhuisje		800x75x	Doorsnijdt S210
216	1	3	Greppel	Langwerpig	ReS	hom. DBr-Gr	ZeHaVa K	HK, Bo, Slakkenhuisje		800x30x	Doorsnijdt S210
217	1	3	Greppel	Langwerpig	ReS	hom. DBr-Gr	ZeHaVa K	HK, Bo, Slakkenhuisje		800x85x	Doorsnijdt S210
218	1	3	Houten palen	Verticaal	ReGo	Donker Bruin-Zwart					Doorheen veenlaag 210 tot in onderliggende laag 213. Mogelijk verband menselijke activiteiten in vochtige omgeving (veen)? Ingemeten als paaltjes.
219	1	3	Laag		ReS	gelg. DGr m. LGL-Br le.	ReZaVa K>L	Keien, Bo, Hout, HK			Mogelijk natuurlijke afzettingen vermengd met antropogeen materiaal? Bovenop veen S210. Deze zone is gekenmerkt door verstoring en HTM <del>bovenop de laag</del>
220	1	3	Greppel	Langwerpig	ReS	hom. DBr-Gr	ZeZaVa K	HK, Slakkenhuisje		x35x	Doorsnijdt veen 210
221	1	3	Greppel	Langwerpig	ReS	hom. DBr-Gr	ZeZaVa K	HK, Slakkenhuisje		x50x	Doorsnijdt veen 210, parallel aan 220 en 222

Het archeologisch onderzoek aan de Verpleegsterschool te Leuven

Spoor	Werkput	Vlak	Aard	Vorm / Verband	Aflijning / Bewaring	Kleur	Textuur / Materiaal LxBxH (cm.)	Bijmenging / Mortel	Vondsten	(Bewaarde) afmetingen LxBxH (cm.)	Opmerkingen
222	1	3	Greppel	Langwerpig	ReS	hom. DBr-Gr	ZeZaVa K	HK, Slakkenhuisje		x50x	Doorsnijdt veen 210, parallel aan 220 en 221
223	1	3	Greppel	Langwerpig	ReS	hom. DBr	ZeZaLo V	Hu, Hout		x60x	Greppel opgevuld met veen. Rechthoekige paaltjes parallel aan de greppel S224
224	1	3	Houten palen	Verticaal	ReGo	Donker Bruin-Zwart				x6x6	Parallel aan beide zijden van greppel 223
225	1	3	Laag		ZeS	hom. DGr-Go	ZeHaVa Z	Glau, Fe-vl	St	xx20	OSL laag tegen en onder muur met gat. Egalisatielaag voor bouwwerken.
226	1	3	Ontginningskuil	Langwerpig	ReS	hom. DGr	ZeZaVa K>L	Hout, Slakkenhuisje			Scherpe aflijningen met turfachtige veenlaag. Mogelijke ontginningskuil.
227	1	3	Houten balk	Horizontaal	ReGo	Donker Bruin-Zwart				300x40x	Mogelijk knuppelweg doorheen veengebied. In verlengde S228. Parallel aan 226
228	1	3	Houten balk	Horizontaal	ReGo	Donker Bruin-Zwart				100x40x	Mogelijk knuppelweg doorheen veengebied. In verlengde S227. Parallel aan 226
229	1	3	Laag			LGr-Go	ZeHaVa Z>L	HK	Ce,		
230	1	3	Kuil	Rechthoekig	ReS		ZeHaVa	BS, KZM		x60x	Utbraakspoor; in profiel is eronder een muur met groene mortel zichtbaar
231	1	2	Laag			DGr-Zw	ZeHaVa	HK			
232	1	2	Laag			LGr-Br	ZeHaVa	BS, ZM, HK			
233	1	2	Vulling	Langwerpig	ZeD	gebr. LGr-Br m. DGr-BI vl.	ZeHaVa	BS, NS, Hout, ZM	Fa, Ce, Na, Le	x63x	
234	1	2	Vulling		ReD	hom. DGr-Br	ZeHaVa	BS, LS, Bo	Fa, Ce, Bo, Gl, , St	x220x	
235	1	2	Houten palen		ReGo	Donker Bruin-Zwart				x7x	
236	1	2	Vulling		ReS	hom. DGr-BI	ZeHaVa	BS, LS, Bo, ZM	Ce, Bo, Me,	x102x	
237	1	2	Houten planken	Horizontaal	ReGo	Donker Bruin-Zwart				+400x2x24	
238	1	2	Kuil	Onregelmatig	ReS	gebr. DRd-Or m. LGr-Wt en DGr-Br vl.	ZeHaVa	BS, KM			

Het archeologisch onderzoek aan de Verpleegsterschool te Leuven

Spoor	Werkput	Vlak	Aard	Vorm / Verband	Aflijning / Bewaring	Kleur	Textuur / Materiaal LxBxH (cm.)	Bijmenging / Mortel	Vondsten	(Bewaarde) afmetingen LxBxH (cm.)	Opmerkingen
239	1	2	Muur		ReSl		BS	TM		x40x	Onderzijde recent muurtje met trasmortel
240	1	2	Laag			DGr-Zw	ZeHaVa	BS, LS			Recente puinlaag
241	1	2	Laag			DGr-BI	ZeHaVa	HK, BS, KZM, KM			Recente laag
242	1	2	Laag			LGr-Br	ZeHaVa	HK, BS, LS, KZM, KM			
243	1	2	Greppel	Langwerpig		LBr-Gr	ZeHaVa				Greppeltje
244	1	2	Gracht	Langwerpig	ReS	DGr-Gr-Rd	ZeHaVa	BS, BS, KZM, BS		x340x	Vervolg van gracht aan maisin?
245	1	2	Muur	Kruis verband	ReGo	hom. LRd	BS (13-19x6-10x6-7)	Za LWt KZM			
246	1	2	Greppel	Langwerpig	ZeS	hom. LGr-Br	ZeHaVa	HK, KM		x55x	
247	1	2	Vulling			DGr-Zw	ZeHaVa	BS, KZM, HK	Ce		Deels in putwand, donkere vulling van gracht
248	1	2	Vulling			LGr-Go	ZeHaVa	BS, KZM			Deels in putwand, lichtere vulling van gracht
249	1	2	Laag			LGr-BI	ZeHaVa	BS, HK, KZM, BS			Deels in putwand
250	1	2	Laag			DGr-Zw	ZeHaVa	BS, BS, LS, HK			Deels in putwand
251	1	3	Gracht	Langwerpig		LGI-Gr-Go sp.	ZeHaVa				Wordt door 247 doorsneden
252	1	3	Laag			DGr-BI	ZeHaVa	BS, KZM			
253	1	3	Laag			Gr-BI	ZeHaVa L>K	KZM, BS, HK			=249?
254	1	3	Muur		ReSl		BS	Za DGoGr KZM		x68x26	Heeft waarschijnlijk al nummer
255	1	3	Muur		ReGo		Deels bew. Na	Za DGrBI KZM		x60x	Del van oudste gebouw

## Het archeologisch onderzoek aan de Verpleegsterschool te Leuven

Spoor	Werkput	Vlak	Aard	Vorm / Verband	Aflijning / Bewaring	Kleur	Textuur / Materiaal LxBxH (cm.)	Bijmenging / Mortel	Vondsten	(Bewaarde) afmetingen LxBxH (cm.)	Opmerkingen
256	1	3	Muur		ReSl		Deels bew. Na	Za DGrGo KZM			Deel van oudste gebouw, binnenmuur? Beetje slordig geheel. Na opkuis duidelijker (CFR tweede foto's) maar loopt niet in verlengde 'oudste keldermuur'
257	1	3	Muur		ReSl		BS	Za DGI KZM		x50x24	
258	1	3	Muur		ReSl		BS	Za DGI KZM		x26x	Hoek van structuur in baksteen met natuurstenen muur ertegen (eerder erdoorheen)- slordig opgemetst. Lijkt hoek van muren te zijn
259	1	3	Pot					Bo	Ce, Bo, St		Maaslands pot
260	1	3	Gracht	Langwerpig	ReS	DGr-Zw	ZeHaVa			x210x	Spoor van veenontginning?
261	1	3	Vulling			DGr-Zw	ZeHaVa				Vulling van S260
262	1	3	Laag			DGI-Rd	ZeHaVa	BS, KZM			Bovenste laag in beerkelder
263	1	3	Laag			Go-Gr	ZeHaVa	BS, KZM			Middelste laag in beerkelder
264	1	3	Laag			DZw-Br	ZeHaVa				Onderste laagje in beerkelder
265	1	3	Paal								
266	1	3	Fundering		ReGo		Deels bew. Na	Za LIGo ZM		x50x	Mogelijks beerput
267	1	3	Vulling		ZeS	hom. DGr-Br	ZeHaVa	NS	Fa, , St	150x150x	
268	1	3	Houten paal		ReGo	Donker Bruin-Zwart	(27x24x71)		St	27x24x71	
269	1	3	Houten paal		ReGo	Donker Bruin-Zwart				59x14x9	
270	1	3	Muur	Klezoren verband	ZeGo	hom. DRd-Or	BS (26-11x11-11x)			x40x	
271	1	3	Laag		ZeS	hom. LGI-Br	ZeHaVa	VL		290x137x	
272	1	3	Kuil	Cirkel	ZeS	het. DGr-Br	ZeHaVa	Bo, VL	Bo, Ce, Fa, , St	36x34x	Cluster kuilen

Spoor	Werkput	Vlak	Aard	Vorm / Verband	Aflijning / Bewaring	Kleur	Textuur / Materiaal LxBxH (cm.)	Bijmenging / Mortel	Vondsten	(Bewaarde) afmetingen LxBxH (cm.)	Opmerkingen
273	1	3									
274	1	3	Kuil	Cirkel	ZeS	hom. DGr-BI	ZeHaVa	Bo, VL	Ce, Bo, St	28x24x	
275	1	3	Kuil	Cirkel	ZeS	hom. DGr-BI	ZeHaVa	HK	St	15x15x	
276	1	3	Kuil	Cirkel	ZeS	hom. DGr-BI	ZeHaVa	HK	Fa, Ce, , St	20x18x	
277	1	3	Kuil	Cirkel	ZeS	hom. DGr-BI	ZeHaVa	Bo, HK	Ce, Fa, Bo, St	23x21x	
278	1	3	Muur	Niet zichtbaar	ReGo	hom. DRd-Or	BS (15x10x)	Za LWt KZM	St	33x26x	
279	1	3	Muur	Niet zichtbaar	ReGo	hom. DRd-Or	BS (14-13x12-13x6)	Za LWtGI KZM		87x27x	
280	1	3	Kuil	Cirkel	ReS	hom. DBr-Rd	ZeHaVa			25x24x	
281	1	3	Stenen beerput	Klezoren verband	ZeGo	hom. DRd-Or	BS (26-28x12-12x5-5)	Ha DGrBI ZM		120x150x	Bakstenen beerput
282	1	3	Vulling		ReD	hom. DZw	ZeHaVa	Bo, LS	Fa, Ce, Bo, , St	84x63x	
283	1	3	Vulling		ReD	het. DZw-Br	ZeHaVa		Fa, , St	51x13x	Onder vulling 282
284	1	3	Haard								Rechthoekige haard met rechtstaande daktegels en verbrande leem in midden
285	1	3	Laag				ZeHaVa		St		Verbrande leem in 284
286	1	3	Laag				ZeHaVa		St		Verbrande leem ter hoogte van haarden ten noorden van 28
287	1	3	Laag				ZeHaVa		St		turf in geul palenwand
288	1	3	Laag				ZeHaVa		St		onderste veen in profiel kant Kapucijnenvoer
289	1	3	Laag				ZeHaVa		St		alluvium in profiel kant Kapucijnenvoer

Het archeologisch onderzoek aan de Verpleegsterschool te Leuven

Spoor	Werkput	Vlak	Aard	Vorm / Verband	Aflijning / Bewaring	Kleur	Textuur / Materiaal LxBxH (cm.)	Bijmenging / Mortel	Vondsten	(Bewaarde) afmetingen LxBxH (cm.)	Opmerkingen
290	1	3	Laag				ZeHaVa		Fa, Ce, , St		Bovenste veen in profiel kant Kapucijnenvoer
291	1	3	Muur		ReGo		BS (25,5x10x5,5)				Gewelfde beerkelder in oudere kelder, ook tegels
292	1	3	Laag			DGr-Br	ZeHaVa	BS, KZM, KM	St	x90x	
293	1	3	Laag			LGr-Wt	ZeHaVa	KM, KZM, KZM, BS, KM, BS		x60x	Mogelijk natuurlijk
294	1	3	Gracht	Langwerpig		DGr-Br m. Zw	ZeHaVa	BS, BS, HK, BS	Le	x230x	zelfde gracht als links en rechts
295	1	3	Kuil	Rechthoekig		DGr-Gl	ZeHaVa	BS, KM, KZM, LS		450x180x	
296	1	3	Gracht	Langwerpig		DBr-Gr m. Zw	ZeHaVa	BS, KM, KZM, BS, BS		x90x	in verbinding met 294
297	1	3	Gracht	Langwerpig		LGr-Br	ZeHaVa	KZM, BS, KZM, BS, BS, KZM		x330x	wordt doorsneden door 294
298	1	3	Greppel	Langwerpig		LGr-Gl	ZeHaVa			x70x	greppel als veenontwatering?
299	1	3	Gracht	Langwerpig		LBr-Gr	ZeHaVa	Schelpen		x225x	vroegere bedding, nadien rechtgetrokken voor 294
300	1	3	Greppel	Langwerpig	ReS	gevl. LGr-Wt m. DGr	ZeHaVa			x112x	
301	1	3	Greppel	Langwerpig			ZeHaVa				greppel in veen profiel midden
302	1	3	Vulling			DGr-Gr	ZeHaVa		St		vulling in 300
303	1	3	Greppel	Langwerpig			ZeHaVa			x145x60	
304	1	3	Vulling				ZeHaVa				vulling 303
305	1	3	Laag				ZeHaVa		St		Bovenste veen profiel midden
306	1	3	Fundering		ZeGo		BS				recentere beerkelder cfr S16/18

Spoor	Werkput	Vlak	Aard	Vorm / Verband	Aflijning / Bewaring	Kleur	Textuur / Materiaal LxBxH (cm.)	Bijmenging / Mortel	Vondsten	(Bewaarde) afmetingen LxBxH (cm.)	Opmerkingen
307	1	3	Muur		ReSl		BS	Ha LGrWt KM			
308	1	3	Vloer		ReSl		BS				
309	1	3	Laag			Br	ZeHaVa		St		bruine laag onder zuidzijde van muur S192
310	1	3	Laag			Zw	ZeHaVa		St		zwarte laag onder zuidzijde van muur S192
311	1	2	Gracht	Langwerpig		DBr-Gr m. Zw	ZeHaVa	BS, KM, KZM, BS, BS		x90x	in verbinding met 294
312	1	2	Greppel	Langwerpig	ReD	LGr	ZeHaVa			x35x	
313	1	2	Muur		ZeSl		BS	KZM			Klein bewaard muurfragment in ZO van put, was dubbel nummer

## Bijlage 2 Vondsteninventaris

Totaal: 2.210 34.575

Spoorinformatie	Spoornummer	Spoortype	Depositietype	Datering	Vulling	N	MAE	M (gr)
-----------------	-------------	-----------	---------------	----------	---------	---	-----	--------

22 Muur Onbepaald 47

Ceramiek	Materiaal	Vorm	Datering	Opmerkingen	Rand	Wand	Bodem	Additieven	Arch. vol.	N
----------	-----------	------	----------	-------------	------	------	-------	------------	------------	---

2020F269-S22-Ce51 Wielgedraaid (P)ME oxiderend gebakken  
 fragmenten van kom/teel op meerledige uitgeknepen standvinnen; 1 randje van een afwijkende rand  
 6 38 3 47

Spoorinformatie	Spoornummer	Spoortype	Depositietype	Datering	Vulling	N	MAE	M (gr)
-----------------	-------------	-----------	---------------	----------	---------	---	-----	--------

26 Fundering Onbepaald 2

Ceramiek	Materiaal	Vorm	Datering	Opmerkingen	Rand	Wand	Bodem	Additieven	Arch. vol.	N
----------	-----------	------	----------	-------------	------	------	-------	------------	------------	---

2020F269-S26-Ce53 Wielgedraaid Steengoed  
 Onder 26 1 1 2

Spoorinformatie	Spoornummer	Spoortype	Depositietype	Datering	Vulling	N	MAE	M (gr)
-----------------	-------------	-----------	---------------	----------	---------	---	-----	--------

30 Laag Onbepaald 10 373

Ceramiek	Materiaal	Vorm	Datering	Opmerkingen	Rand	Wand	Bodem	Additieven	Arch. vol.	N
----------	-----------	------	----------	-------------	------	------	-------	------------	------------	---

2020F269-S30-Ce53 Wielgedraaid Steengoed  
 Passende scherven van onderzijde humpes 3 4 7  
 2020F269-S30-Ce51 Wielgedraaid (P)ME oxiderend gebakken  
 passende scherven van een kannetje 1 351

Faunaresten	Materiaal	Vorm	Datering	Opmerkingen	Kop-hoofd	Romp	Ledematen	Tanden	Arch. vol.	N
-------------	-----------	------	----------	-------------	-----------	------	-----------	--------	------------	---

2020F269-S30-Fa12-1 Skelet Dierlijk onbepaald 1 18  
 2020F269-S30-Fa12-2 Skelet Dierlijk onbepaald 1 4

Spoorinformatie	Spoornummer	Spoortype	Depositietype	Datering	Vulling	N	MAE	M (gr)
-----------------	-------------	-----------	---------------	----------	---------	---	-----	--------

45 Laag Onbepaald 26 84

Ceramiek	Materiaal	Vorm	Datering	Opmerkingen	Rand	Wand	Bodem	Additieven	Arch. vol.	N
----------	-----------	------	----------	-------------	------	------	-------	------------	------------	---

2020F269-S45-Ce53 Wielgedraaid Steengoed  
 Vrij kleine scherfjes 6 6  
 2020F269-S45-Ce51 Wielgedraaid (P)ME oxiderend gebakken  
 11 scherven van eenzelfde recipientmet orangeroze baksel 1 8 3 12

Faunaresten	Materiaal	Vorm	Datering	Opmerkingen	Kop-hoofd	Romp	Ledematen	Tanden	Arch. vol.	N
-------------	-----------	------	----------	-------------	-----------	------	-----------	--------	------------	---

2020F269-S45-Fa12 Skelet Dierlijk onbepaald 8 84

Spoorinformatie	Spoornummer	Spoortype	Depositietype	Datering Vulling					N	MAE	M (gr)
	46	Laag		Onbepaald					7		
Ceramiek	Materiaal	Vorm	Datering	Opmerkingen	Rand	Wand	Bodem	Additieven	Arch. vol.	N	
2020F269-S46-Ce53	Wielgedraaid Steengoed				1	1	1			3	
2020F269-S46-Ce51	Wielgedraaid (P)ME oxiderend gebakken					3		1		4	
Spoorinformatie	Spoornummer	Spoortype	Depositietype	Datering Vulling					N	MAE	M (gr)
	58	Muur		Onbepaald					6		22
Ceramiek	Materiaal	Vorm	Datering	Opmerkingen	Rand	Wand	Bodem	Additieven	Arch. vol.	N	
2020F269-S58-Ce52	Wielgedraaid (P)ME reducerend gebakken				1	1				2	
2020F269-S58-Ce51	Wielgedraaid (P)ME oxiderend gebakken			maaslands?			1			1	
2020F269-S58-Ce53	Wielgedraaid Steengoed				1					1	
Faunaresten	Materiaal	Vorm	Datering	Opmerkingen	Kop-hoofd	Romp	Ledematen	Tanden	Arch. vol.	N	M (gr)
2020F269-S58-Fa12	Skelet Dierlijk onbepaald			tanden						2	22
Spoorinformatie	Spoornummer	Spoortype	Depositietype	Datering Vulling					N	MAE	M (gr)
	62	Muur		Onbepaald					2		
Ceramiek	Materiaal	Vorm	Datering	Opmerkingen	Rand	Wand	Bodem	Additieven	Arch. vol.	N	
2020F269-S62-Ce52	Wielgedraaid (P)ME reducerend gebakken						1			1	
2020F269-S62-Ce51	Wielgedraaid (P)ME oxiderend gebakken				1					1	
Spoorinformatie	Spoornummer	Spoortype	Depositietype	Datering Vulling					N	MAE	M (gr)
	63	Muur		Onbepaald					5		116
Ceramiek	Materiaal	Vorm	Datering	Opmerkingen	Rand	Wand	Bodem	Additieven	Arch. vol.	N	M (gr)
2020F269-S63-Ce53	Wielgedraaid Steengoed			kleine scherfjes, naast S63	1	1				2	11
Faunaresten	Materiaal	Vorm	Datering	Opmerkingen	Kop-hoofd	Romp	Ledematen	Tanden	Arch. vol.	N	M (gr)
2020F269-S63-Fa12	Skelet Dierlijk onbepaald									2	
Metaal	Materiaal	Vorm	Datering	Opmerkingen	Rand	Midden	Uiteinde	Additieven	Arch. vol.	N	M (gr)
2020F269-S63-Me				slak						1	105

# Het archeologisch onderzoek aan de Verpleegsterschool te Leuven

Spoorinformatie	Spoornummer	Spoortype	Depositietype	Datering	Vulling	N	MAE	M (gr)		
	64	Muur			Onbepaald	2				
Ceramiek	Materiaal	Vorm	Datering	Opmerkingen	Rand	Wand	Bodem	Additieven	Arch. vol.	N
2020F269-S64-Ce53	Wielgedraaid Steengoed			2 kleine scherfjes, bij opkuis muur						2

Spoorinformatie	Spoornummer	Spoortype	Depositietype	Datering	Vulling	N	MAE	M (gr)		
	69	Kuil				42				
Ceramiek	Materiaal	Vorm	Datering	Opmerkingen	Rand	Wand	Bodem	Additieven	Arch. vol.	N
2020F269-S69-Ce53	Wielgedraaid Steengoed				5	6	2			13
2020F269-S69-Ce54	Wielgedraaid Tinglazuur (maj/fai)				4	11				15
2020F269-S69-Ce55	Wielgedraaid Porcelain					1	2	1		4
2020F269-S69-Ce51	Wielgedraaid (P)ME oxiderend gebakken				3	3		4		10

Spoorinformatie	Spoornummer	Spoortype	Depositietype	Datering	Vulling	N	MAE	M (gr)		
	106	Vulling			Onbepaald	14				
Ceramiek	Materiaal	Vorm	Datering	Opmerkingen	Rand	Wand	Bodem	Additieven	Arch. vol.	N
2020F269-S106-Ce51	Wielgedraaid (P)ME oxiderend gebakken			witbakkend en groene/gele glazuur	3	2				5
2020F269-S106-Ce54	Wielgedraaid Tinglazuur (maj/fai)				1	7	1			9

Spoorinformatie	Spoornummer	Spoortype	Depositietype	Datering	Vulling	N	MAE	M (gr)		
	110	Muur			Onbepaald	15		1.380		
Faunaresten	Materiaal	Vorm	Datering	Opmerkingen	Kop-hoofd	Romp	Ledematen	Tanden	Arch. vol.	N
2020F269-S110-Fa12	Skelet Dierlijk onbepaald			Bij muur S110						15
										1.380

Spoorinformatie	Spoornummer	Spoortype	Depositietype	Datering	Vulling	N	MAE	M (gr)		
	112	Muur			Onbepaald	23		133		
Ceramiek	Materiaal	Vorm	Datering	Opmerkingen	Rand	Wand	Bodem	Additieven	Arch. vol.	N
2020F269-S112-Ce51	Wielgedraaid (P)ME oxiderend gebakken				3	4	1			8
2020F269-S112-Ce54	Wielgedraaid Tinglazuur (maj/fai)					2				2
2020F269-S112-Ce53	Wielgedraaid Steengoed				2	3	4	1		10

# Het archeologisch onderzoek aan de Verpleegsterschool te Leuven

Faunaresten	Materiaal	Vorm	Datering	Opmerkingen	Kop-hoofd	Romp	Ledematen	Tanden	Arch. vol.	N	MAE	M (gr)
2020F269-S112-Fa12	Skelet Dierlijk onbepaald									3		133
										3		133

Spoorinformatie	Spoornummer	Spoortype	Depositietype	Datering	Vulling	N	MAE	M (gr)
	114	Kuil			Onbepaald	1		

Leder	Materiaal	Vorm	Datering	Opmerkingen	Rand	Midden	Uitende	Additieven	Arch. vol.	N	MAE	M (gr)
2020F269-S114-Le				beerput						1		

Spoorinformatie	Spoornummer	Spoortype	Depositietype	Datering	Vulling	N	MAE	M (gr)
	116	Laag			Onbepaald	46		348

Ceramiek	Materiaal	Vorm	Datering	Opmerkingen	Rand	Wand	Bodem	Additieven	Arch. vol.	N	MAE	M (gr)
2020F269-S116-Ce51	Wielgedraaid (P)ME oxiderend gebakken				3	3		1		7		
2020F269-S116-Ce53	Wielgedraaid Steengoed			o.m Westerwald	4	13	4			21		

Faunaresten	Materiaal	Vorm	Datering	Opmerkingen	Kop-hoofd	Romp	Ledematen	Tanden	Arch. vol.	N	MAE	M (gr)
2020F269-S116-Fa12	Skelet Dierlijk onbepaald									18		348
										18		348

Spoorinformatie	Spoornummer	Spoortype	Depositietype	Datering	Vulling	N	MAE	M (gr)
	125	Laag			Onbepaald	182		3.618

Bouwceramiek	Materiaal	Vorm	Datering	Opmerkingen	Rand	Midden	Hoek	Andere	Arch. vol.	N	MAE	M (gr)
2020F269-S125-Bo12	Ceramiek Reducerend									1		

Ceramiek	Materiaal	Vorm	Datering	Opmerkingen	Rand	Wand	Bodem	Additieven	Arch. vol.	N	MAE	M (gr)
2020F269-S125-Ce53	Wielgedraaid Steengoed			9 scherven die passen van medaillon , 4 van een baardman, clien randje van Westerwald	9	63	10	1		83		
2020F269-S125-Ce51	Wielgedraaid (P)ME oxiderend gebakken				20	37	3	1		61		

Faunaresten	Materiaal	Vorm	Datering	Opmerkingen	Kop-hoofd	Romp	Ledematen	Tanden	Arch. vol.	N	MAE	M (gr)
2020F269-S125-Fa12-3	Skelet Dierlijk onbepaald									24		3.618
										20		56
2020F269-S125-Fa12-1	Skelet Dierlijk onbepaald									1		3.448
2020F269-S125-Fa12-2	Skelet Dierlijk onbepaald									3		114

# Het archeologisch onderzoek aan de Verpleegsterschool te Leuven

Glas	Materiaal	Vorm	Datering	Opmerkingen	Rand	Wand	Bodem	Additieven	Arch. vol.	7
------	-----------	------	----------	-------------	------	------	-------	------------	------------	---

2020F269-S125-GI21	Hol glas Kleurloos			6 scherfjes glas met blauwgroene schijn						7
--------------------	--------------------	--	--	---	--	--	--	--	--	---

Metaal	Materiaal	Vorm	Datering	Opmerkingen	Rand	Midden	Uiteinde	Additieven	Arch. vol.	2
--------	-----------	------	----------	-------------	------	--------	----------	------------	------------	---

2020F269-S125-Me00	Onbepaald			spijker en geperforeerd iets						2
--------------------	-----------	--	--	------------------------------	--	--	--	--	--	---

Natuursteen	Materiaal	Vorm	Datering	Opmerkingen	Rand	Midden	Hoek	Andere	Arch. vol.	4
-------------	-----------	------	----------	-------------	------	--------	------	--------	------------	---

2020F269-S125-Na31	Leisteen Bewerkt									4
--------------------	------------------	--	--	--	--	--	--	--	--	---

Spoorinformatie	Spoornummer	Spoortype	Depositietype	Datering	Vulling	N	MAE	M (gr)
-----------------	-------------	-----------	---------------	----------	---------	---	-----	--------

	130	Muur			Onbepaald	19		113
--	-----	------	--	--	-----------	----	--	-----

Ceramik	Materiaal	Vorm	Datering	Opmerkingen	Rand	Wand	Bodem	Additieven	Arch. vol.	11
---------	-----------	------	----------	-------------	------	------	-------	------------	------------	----

2020F269-S130-Ce52	Wielgedraaid (P)ME reducerend gebakken				1		1	1		3
--------------------	--	--	--	--	---	--	---	---	--	---

2020F269-S130-Ce53	Wielgedraaid Steengoed									6
--------------------	------------------------	--	--	--	--	--	--	--	--	---

2020F269-S130-Ce51	Wielgedraaid (P)ME oxiderend gebakken				1	1				2
--------------------	---------------------------------------	--	--	--	---	---	--	--	--	---

Faunaresten	Materiaal	Vorm	Datering	Opmerkingen	Kop-hoofd	Romp	Ledematen	Tanden	Arch. vol.	8	113
-------------	-----------	------	----------	-------------	-----------	------	-----------	--------	------------	---	-----

2020F269-S130-Fa12	Skelet Dierlijk onbepaald			aanleg bij muur 130, tussen 130 en 129						8	113
--------------------	---------------------------	--	--	--	--	--	--	--	--	---	-----

Spoorinformatie	Spoornummer	Spoortype	Depositietype	Datering	Vulling	N	MAE	M (gr)
-----------------	-------------	-----------	---------------	----------	---------	---	-----	--------

	131	Vloer			Onbepaald	2		
--	-----	-------	--	--	-----------	---	--	--

Ceramik	Materiaal	Vorm	Datering	Opmerkingen	Rand	Wand	Bodem	Additieven	Arch. vol.	2
---------	-----------	------	----------	-------------	------	------	-------	------------	------------	---

2020F269-S131-Ce52	Wielgedraaid (P)ME reducerend gebakken				1					1
--------------------	--	--	--	--	---	--	--	--	--	---

2020F269-S131-Ce51	Wielgedraaid (P)ME oxiderend gebakken					1				1
--------------------	---------------------------------------	--	--	--	--	---	--	--	--	---

Spoorinformatie	Spoornummer	Spoortype	Depositietype	Datering	Vulling	N	MAE	M (gr)
-----------------	-------------	-----------	---------------	----------	---------	---	-----	--------

	134	Kuil			Onbepaald	16		144
--	-----	------	--	--	-----------	----	--	-----

Ceramik	Materiaal	Vorm	Datering	Opmerkingen	Rand	Wand	Bodem	Additieven	Arch. vol.	8
---------	-----------	------	----------	-------------	------	------	-------	------------	------------	---

2020F269-S134-Ce53	Wielgedraaid Steengoed					1	2			3
--------------------	------------------------	--	--	--	--	---	---	--	--	---

2020F269-S134-Ce54	Wielgedraaid Tinglazuur (maj/fai)					1				1
--------------------	-----------------------------------	--	--	--	--	---	--	--	--	---

2020F269-S134-Ce51	Wielgedraaid (P)ME oxiderend gebakken				3	1				4
--------------------	---------------------------------------	--	--	--	---	---	--	--	--	---

# Het archeologisch onderzoek aan de Verpleegsterschool te Leuven

Faunaresten	Materiaal	Vorm	Datering	Opmerkingen	Kop-hoofd	Romp	Ledematen	Tanden	Arch. vol.	8	144
2020F269-S134-Fa12	Skelet Dierlijk onbepaald									8	144

Spoorinformatie	Spoornummer	Spoortype	Depositietype	Datering	Vulling	N	MAE	M (gr)
	135	Laag			Onbepaald	607		9.990

Bouwceraamiek	Materiaal	Vorm	Datering	Opmerkingen	Rand	Midden	Hoek	Andere	Arch. vol.	17	1.450
2020F269-S135-Bo11	Ceraamiek Oxiderend									14	1.296
2020F269-S135-Bo50	Pleister	Pleister		3 brokken zwart beschilderde pleister						3	154

Ceraamiek	Materiaal	Vorm	Datering	Opmerkingen	Rand	Wand	Bodem	Additieven	Arch. vol.	541
2020F269-S135-Ce51	Wielgedraaid (P)ME oxiderend gebakken			ook 16 scherven van grape oppootje erbij	86	271	44	17		418
2020F269-S135-Ce53	Wielgedraaid Steengoed				34	66	19	2		121
2020F269-S135-Ce55	Wielgedraaid Porcelein					1				1
2020F269-S135-Ce54	Wielgedraaid Tinglazuur (maj/fai)					1				1

Faunaresten	Materiaal	Vorm	Datering	Opmerkingen	Kop-hoofd	Romp	Ledematen	Tanden	Arch. vol.	34	8.540
2020F269-S135-Fa12-1	Skelet Dierlijk onbepaald									6	102
2020F269-S135-Fa12-2	Skelet Dierlijk onbepaald									4	40
2020F269-S135-Fa12-3	Skelet Dierlijk onbepaald									11	36
2020F269-S135-Fa12-4	Skelet Dierlijk onbepaald									6	374
2020F269-S135-Fa12-5	Skelet Dierlijk onbepaald									1	2.673
2020F269-S135-Fa12-6	Skelet Dierlijk onbepaald									1	1.749
2020F269-S135-Fa12-7	Skelet Dierlijk onbepaald									1	3.550
2020F269-S135-Fa12-8	Skelet Dierlijk onbepaald									2	6
2020F269-S135-Fa12-9	Skelet Dierlijk onbepaald									1	5
2020F269-S135-Fa12-10	Skelet Dierlijk onbepaald									1	5

Glas	Materiaal	Vorm	Datering	Opmerkingen	Rand	Wand	Bodem	Additieven	Arch. vol.	3
2020F269-S135-GI29	Hol glas Bruin			2 hol en 1 scherfje vlak glas						3

# Het archeologisch onderzoek aan de Verpleegsterschool te Leuven

Metaal	Materiaal	Vorm	Datering	Opmerkingen	Rand	Midden	Uiteinde	Additieven	Arch. vol.	11
2020F269-S135-Me00	Onbepaald			cilinder, scharnier, kleine ringetjes						11

Natuursteen	Materiaal	Vorm	Datering	Opmerkingen	Rand	Midden	Hoek	Andere	Arch. vol.	1
2020F269-S135-Na30	Leisteen Onbewerkt									1

Spoorinformatie	Spoornummer	Spoortype	Depositietype	Datering	Vulling	N	MAE	M (gr)
	136	Laag			Onbepaald	28		255

Ceramiek	Materiaal	Vorm	Datering	Opmerkingen	Rand	Wand	Bodem	Additieven	Arch. vol.	19
2020F269-S136-Ce53	Wielgedraaid Steengoed									2
2020F269-S136-Ce51	Wielgedraaid (P)ME oxiderend gebakken				2	12	1	2		17

Faunaresten	Materiaal	Vorm	Datering	Opmerkingen	Kop-hoofd	Romp	Ledematen	Tanden	Arch. vol.	9	255
2020F269-S136-Fa12	Skelet Dierlijk onbepaald									9	255

Spoorinformatie	Spoornummer	Spoortype	Depositietype	Datering	Vulling	N	MAE	M (gr)
	137	Kuil			Onbepaald	31		1.653

Bouwceraamiek	Materiaal	Vorm	Datering	Opmerkingen	Rand	Midden	Hoek	Andere	Arch. vol.	1
2020F269-S137-Bo11	Ceramiek Oxiderend			dattegel						1

Ceramiek	Materiaal	Vorm	Datering	Opmerkingen	Rand	Wand	Bodem	Additieven	Arch. vol.	21
2020F269-S137-Ce51	Wielgedraaid (P)ME oxiderend gebakken			enkele passende fragmenten van minstens twee kommetjes		14	5			19
2020F269-S137-Ce53	Wielgedraaid Steengoed									2

Faunaresten	Materiaal	Vorm	Datering	Opmerkingen	Kop-hoofd	Romp	Ledematen	Tanden	Arch. vol.	9	1.653
2020F269-S137-Fa12-6	Skelet Dierlijk onbepaald									1	220
2020F269-S137-Fa12-5	Skelet Dierlijk onbepaald									1	67
2020F269-S137-Fa12-4	Skelet Dierlijk onbepaald									1	27
2020F269-S137-Fa12-3	Skelet Dierlijk onbepaald									1	37
2020F269-S137-Fa12-2	Skelet Dierlijk onbepaald									1	18
2020F269-S137-Fa12-1	Skelet Dierlijk onbepaald									3	1.224

# Het archeologisch onderzoek aan de Verpleegsterschool te Leuven

2020F269-S137-Fa12-7 Skelet Dierlijk onbepaald 1 60

Spoorinformatie		Spoornummer	Spoortype	Depositietype	Datering Vulling					N	MAE	M (gr)
		151	Laag	Natuurlijk						8		217
Ceramiëk	Materiaal	Vorm	Datering	Opmerkingen	Rand	Wand	Bodem	Additieven	Arch. vol.	6		141
2020F269-S151-Ce52	Wielgedraaid (P)ME reducerend gebakken				2	3				5		141
2020F269-S151-Ce51	Wielgedraaid (P)ME oxiderend gebakken			sterk afgesleten oor met schaarse glazuur				1		1		
Faunaresten	Materiaal	Vorm	Datering	Opmerkingen	Kop-hoofd	Romp	Ledematen	Tanden	Arch. vol.	2		76
2020F269-S151-Fa12	Skelet Dierlijk onbepaald									2		76

Spoorinformatie		Spoornummer	Spoortype	Depositietype	Datering Vulling					N	MAE	M (gr)
		153	Laag	Natuurlijk						5		
Ceramiëk	Materiaal	Vorm	Datering	Opmerkingen	Rand	Wand	Bodem	Additieven	Arch. vol.	5		
2020F269-S153-Ce52	Wielgedraaid (P)ME reducerend gebakken					5				5		

Spoorinformatie		Spoornummer	Spoortype	Depositietype	Datering Vulling					N	MAE	M (gr)
		154	Laag	Natuurlijk						41		1.233
Bouweramiëk	Materiaal	Vorm	Datering	Opmerkingen	Rand	Midden	Hoek	Andere	Arch. vol.	4		502
2020F269-S154-Bo11	Ceramiëk Oxiderend			daktegel en pan						4		502

Spoorinformatie		Spoornummer	Spoortype	Depositietype	Datering Vulling					N	MAE	M (gr)
		154	Laag	Natuurlijk						41		1.233
Ceramiëk	Materiaal	Vorm	Datering	Opmerkingen	Rand	Wand	Bodem	Additieven	Arch. vol.	20		
2020F269-S154-Ce52	Wielgedraaid (P)ME reducerend gebakken				2	9		1		12		
2020F269-S154-Ce53	Wielgedraaid Steengoed			protosteengoed		4	1			5		
2020F269-S154-Ce51	Wielgedraaid (P)ME oxiderend gebakken			Maaslands		2	1			3		
Faunaresten	Materiaal	Vorm	Datering	Opmerkingen	Kop-hoofd	Romp	Ledematen	Tanden	Arch. vol.	17		731
2020F269-S154-Fa12	Skelet Dierlijk onbepaald									17		731

Spoorinformatie		Spoornummer	Spoortype	Depositietype	Datering Vulling					N	MAE	M (gr)
		156	Laag	Natuurlijk	Onbepaald					27		1.226
Ceramiëk	Materiaal	Vorm	Datering	Opmerkingen	Rand	Wand	Bodem	Additieven	Arch. vol.	16		
2020F269-S156-Ce52	Wielgedraaid (P)ME reducerend gebakken				1	12		2		15		

# Het archeologisch onderzoek aan de Verpleegsterschool te Leuven

Spoorinformatie	Spoornummer	Spoortype	Depositietype	Datering	Vulling	N	MAE	M (gr)
2020F269-S156-Ce51	Wielgedraaid (P)ME oxiderend gebakken		Maaslands			1		1
Faunaresten	Materiaal	Vorm	Datering	Opmerkingen	kop-hoofd Romp Ledematen Tanden Arch. vol.	11		1.226
2020F269-S156-Fa12	Skelet Dierlijk onbepaald					11		1.226
Spoorinformatie	Spoornummer	Spoortype	Depositietype	Datering	Vulling	N	MAE	M (gr)
	157	Laag			Onbepaald	13		417
Ceramik	Materiaal	Vorm	Datering	Opmerkingen	Rand Wand Bodem Additieven Arch. vol.	4		
2020F269-S157-Ce52	Wielgedraaid (P)ME reducerend gebakken			bodemscherf met uitgeknepen standvin en 1 lichtere scherf		3	1	4
Faunaresten	Materiaal	Vorm	Datering	Opmerkingen	Kop-hoofd Romp Ledematen Tanden Arch. vol.	9		417
2020F269-S157-Fa12	Skelet Dierlijk onbepaald					9		417
Spoorinformatie	Spoornummer	Spoortype	Depositietype	Datering	Vulling	N	MAE	M (gr)
	160	Laag	Natuurlijk		Onbepaald	10		942
Faunaresten	Materiaal	Vorm	Datering	Opmerkingen	Kop-hoofd Romp Ledematen Tanden Arch. vol.	9		942
2020F269-S160-Fa12-1	Skelet Dierlijk onbepaald					7		875
2020F269-S160-Fa12-2	Skelet Dierlijk onbepaald					2		67
Leder	Materiaal	Vorm	Datering	Opmerkingen	Rand Midden Uiteinde Additieven Arch. vol.	1		
2020F269-S160-Le						1		
Spoorinformatie	Spoornummer	Spoortype	Depositietype	Datering	Vulling	N	MAE	M (gr)
	162	Laag			Onbepaald	1		
Ceramik	Materiaal	Vorm	Datering	Opmerkingen	Rand Wand Bodem Additieven Arch. vol.	1		
2020F269-S162-Ce52	Wielgedraaid (P)ME reducerend gebakken					1		1
Spoorinformatie	Spoornummer	Spoortype	Depositietype	Datering	Vulling	N	MAE	M (gr)
	164	Laag			Onbepaald	2		
Ceramik	Materiaal	Vorm	Datering	Opmerkingen	Rand Wand Bodem Additieven Arch. vol.	2		
2020F269-S164-Ce52	Wielgedraaid (P)ME reducerend gebakken			1 scherf met golvende kamstreekversiering		2		2
Spoorinformatie	Spoornummer	Spoortype	Depositietype	Datering	Vulling	N	MAE	M (gr)
	165	Laag			Onbepaald	13		62

# Het archeologisch onderzoek aan de Verpleegsterschool te Leuven

Ceramiek	Materiaal	Vorm	Datering	Opmerkingen	Rand	Wand	Bodem	Additieven	Arch. vol.	13	62
2020F269-S165-Ce52	Wielgedraaid (P)ME reducerend gebakken			zeer kleine fragmentjes						13	62

Spoorinformatie	Spoornummer	Spoortype	Depositietype	Datering	Vulling	N	MAE	M (gr)
	172	Laag	Natuurlijk		Onbepaald	30		1.255

Bouwceramiek	Materiaal	Vorm	Datering	Opmerkingen	Rand	Midden	Hoek	Andere	Arch. vol.	2	265
2020F269-S172-Bo11	Ceramiek Oxiderend			Daktegels fragmenten						2	265

Ceramiek	Materiaal	Vorm	Datering	Opmerkingen	Rand	Wand	Bodem	Additieven	Arch. vol.	19	426
2020F269-S172-Ce51-1	Wielgedraaid (P)ME oxiderend gebakken			Maaslands		5				5	28
2020F269-S172-Ce53	Wielgedraaid Steengoed			Protosteengoed						3	132
2020F269-S172-Ce51-2	Wielgedraaid (P)ME oxiderend gebakken			Brunssum-Schinfeld? scherven van een kannetje - met rood beschilderd	2	7		2		11	266

Faunaresten	Materiaal	Vorm	Datering	Opmerkingen	Kop-hoofd	Romp	Ledematen	Tanden	Arch. vol.	9	564
2020F269-S172-Fa12	Skelet Dierlijk onbepaald									9	564

Spoorinformatie	Spoornummer	Spoortype	Depositietype	Datering	Vulling	N	MAE	M (gr)
	177	Structuur			Onbepaald	15		2.584

Bouwceramiek	Materiaal	Vorm	Datering	Opmerkingen	Rand	Midden	Hoek	Andere	Arch. vol.	14	2.557
2020F269-S177-Bo20	Leem									13	187
2020F269-S177-Bo10	Ceramiek			Baksteen						1	2.370

Ceramiek	Materiaal	Vorm	Datering	Opmerkingen	Rand	Wand	Bodem	Additieven	Arch. vol.	1	27
2020F269-S177-Ce53	Wielgedraaid Steengoed			protosteengoed						1	27

Spoorinformatie	Spoornummer	Spoortype	Depositietype	Datering	Vulling	N	MAE	M (gr)
	186	Laag			Onbepaald	1		

Ceramiek	Materiaal	Vorm	Datering	Opmerkingen	Rand	Wand	Bodem	Additieven	Arch. vol.	1	
2020F269-S186-Ce53	Wielgedraaid Steengoed							1		1	

Spoorinformatie	Spoornummer	Spoortype	Depositietype	Datering	Vulling	N	MAE	M (gr)
	188	Laag				4		

Het archeologisch onderzoek aan de Verpleegsterschool te Leuven

Ceramiek	Materiaal	Vorm	Datering	Opmerkingen	Rand	Wand	Bodem	Additieven	Arch. vol.	4
2020F269-S188-Ce51	Wielgedraaid (P)ME oxiderend gebakken				1	3				4

Spoorinformatie	Spoornummer	Spoortype	Depositietype	Datering	Vulling	N	MAE	M (gr)
	189	Laag				3		17

Faunaresten	Materiaal	Vorm	Datering	Opmerkingen	Kop-hoofd	Romp	Ledematen	Tanden	Arch. vol.	3	17
2020F269-S189-Fa12	Skelet Dierlijk onbepaald									3	17

Spoorinformatie	Spoornummer	Spoortype	Depositietype	Datering	Vulling	N	MAE	M (gr)
	190	Laag	Natuurlijk			9		890

Ceramiek	Materiaal	Vorm	Datering	Opmerkingen	Rand	Wand	Bodem	Additieven	Arch. vol.	6
2020F269-S190-Ce52	Wielgedraaid (P)ME reducerend gebakken					5				5
2020F269-S190-Ce51	Wielgedraaid (P)ME oxiderend gebakken			Maaslands scherfje?		1				1

Faunaresten	Materiaal	Vorm	Datering	Opmerkingen	Kop-hoofd	Romp	Ledematen	Tanden	Arch. vol.	2	890
2020F269-S190-Fa12	Skelet Dierlijk onbepaald									2	890

Metaal	Materiaal	Vorm	Datering	Opmerkingen	Rand	Midden	Uiteinde	Additieven	Arch. vol.	1
2020F269-S190-Me00	Onbepaald Onbepaald			haak met holle buis						1

Spoorinformatie	Spoornummer	Spoortype	Depositietype	Datering	Vulling	N	MAE	M (gr)
	191	Laag	Natuurlijk			30		346

Ceramiek	Materiaal	Vorm	Datering	Opmerkingen	Rand	Wand	Bodem	Additieven	Arch. vol.	21	168
2020F269-S191-Ce51	Wielgedraaid (P)ME oxiderend gebakken			3 scherven waarvan 2 passende met manchtrand, Maaslands	3	13	2			18	168
2020F269-S191-Ce52	Wielgedraaid (P)ME reducerend gebakken					1				1	
2020F269-S191-Ce53	Wielgedraaid Steengoed			protosteengoed/beschilderd						2	

Faunaresten	Materiaal	Vorm	Datering	Opmerkingen	Kop-hoofd	Romp	Ledematen	Tanden	Arch. vol.	9	178
2020F269-S191-Fa12-1	Skelet Dierlijk onbepaald									8	174
2020F269-S191-Fa12-2	Skelet Dierlijk onbepaald									1	4

Spoorinformatie	Spoornummer	Spoortype	Depositietype	Datering	Vulling	N	MAE	M (gr)
	229	Laag			Onbepaald	5		

# Het archeologisch onderzoek aan de Verpleegsterschool te Leuven

Ceramiëk	Materiaal	Vorm	Datering	Opmerkingen	Rand	Wand	Bodem	Additieven	Arch. vol.	5
2020F269-S229-Ce53	Wielgedraaid Steengoed									5

Spoorinformatie	Spoornummer	Spoortype	Depositietype	Datering	Vulling	N	MAE	M (gr)
	233	Vulling			Onbepaald	50		406

Ceramiëk	Materiaal	Vorm	Datering	Opmerkingen	Rand	Wand	Bodem	Additieven	Arch. vol.	34
2020F269-S233-Ce53	Wielgedraaid Steengoed				3	11	3			17
2020F269-S233-Ce54	Wielgedraaid Tinglazuur (maj/fai)				1	3	2			6
2020F269-S233-Ce51	Wielgedraaid (P)ME oxiderend gebakken			om rand van een versierd bord	5	3		3		11

Faunaresten	Materiaal	Vorm	Datering	Opmerkingen	Kop-hoofd	Romp	Ledematen	Tanden	Arch. vol.	13	406
2020F269-S233-Fa12-1	Skelet Dierlijk onbepaald									12	402
2020F269-S233-Fa12-2	Skelet Dierlijk onbepaald									1	4

Leder	Materiaal	Vorm	Datering	Opmerkingen	Rand	Midden	Uiteinde	Additieven	Arch. vol.	2
2020F269-S233-Le										2

Natuursteen	Materiaal	Vorm	Datering	Opmerkingen	Rand	Midden	Hoek	Andere	Arch. vol.	1
2020F269-S233-Na31	Leisteen Bewerkt			daklei						1

Spoorinformatie	Spoornummer	Spoortype	Depositietype	Datering	Vulling	N	MAE	M (gr)
	234	Vulling			Onbepaald	43		357

Bouwceramiëk	Materiaal	Vorm	Datering	Opmerkingen	Rand	Midden	Hoek	Andere	Arch. vol.	3
2020F269-S234-Bo11	Ceramiëk Oxiderend									3

Ceramiëk	Materiaal	Vorm	Datering	Opmerkingen	Rand	Wand	Bodem	Additieven	Arch. vol.	12
2020F269-S234-Ce53	Wielgedraaid Steengoed				2	1	1			4
2020F269-S234-Ce51	Wielgedraaid (P)ME oxiderend gebakken				4	4				8

Faunaresten	Materiaal	Vorm	Datering	Opmerkingen	Kop-hoofd	Romp	Ledematen	Tanden	Arch. vol.	27	340
2020F269-S234-Fa12-1	Skelet Dierlijk onbepaald									20	326
2020F269-S234-Fa12-2	Skelet Dierlijk onbepaald									7	14

# Het archeologisch onderzoek aan de Verpleegsterschool te Leuven

Glas	Materiaal	Vorm	Datering	Opmerkingen	Rand	Wand	Bodem	Additieven	Arch. vol.	N	M (gr)
2020F269-S234-GI22	Hol glas Groen									1	17
										1	17

Spoorinformatie	Spoornummer	Spoortype	Depositietype	Datering	Vulling	N	MAE	M (gr)
	236	Vulling			Onbepaald	31		55

Bouwceraamiek	Materiaal	Vorm	Datering	Opmerkingen	Rand	Midden	Hoek	Andere	Arch. vol.	N	M (gr)
2020F269-S236-Bo11	Ceraamiek Oxiderend			fragment daktegel						1	
										1	

Ceraamiek	Materiaal	Vorm	Datering	Opmerkingen	Rand	Wand	Bodem	Additieven	Arch. vol.	N	M (gr)
2020F269-S236-Ce53	Wielgedraaid Steengoed				3	12	1			16	
2020F269-S236-Ce51	Wielgedraaid (P)ME oxiderend gebakken				2	2				4	
2020F269-S236-Ce54	Wielgedraaid Tinglazuur (maj/fai)					1	1			2	

Metaal	Materiaal	Vorm	Datering	Opmerkingen	Rand	Midden	Uiteinde	Additieven	Arch. vol.	N	M (gr)
2020F269-S236-Me				slakken						8	55
										8	55

Spoorinformatie	Spoornummer	Spoortype	Depositietype	Datering	Vulling	N	MAE	M (gr)
	259	Pot			Onbepaald	20		1.215

Bouwceraamiek	Materiaal	Vorm	Datering	Opmerkingen	Rand	Midden	Hoek	Andere	Arch. vol.	N	M (gr)
2020F269-S259-Bo00	Fragmenten			Oxiderend						19	198
										19	198

Ceraamiek	Materiaal	Vorm	Datering	Opmerkingen	Rand	Wand	Bodem	Additieven	Arch. vol.	N	M (gr)
2020F269-S259-Ce51	Wielgedraaid (P)ME oxiderend gebakken			Maaslands						1	1.017
										1	1.017

Spoorinformatie	Spoornummer	Spoortype	Depositietype	Datering	Vulling	N	MAE	M (gr)
	272	Kuil			Onbepaald	217		1.570

Bouwceraamiek	Materiaal	Vorm	Datering	Opmerkingen	Rand	Midden	Hoek	Andere	Arch. vol.	N	M (gr)
2020F269-S272-Bo11	Ceraamiek Oxiderend			Resten van glazuur						214	1.541
										14	1.541
2020F269-S272-Bo21	Leem Verbrand									200	

Faunaresten	Materiaal	Vorm	Datering	Opmerkingen	Kop-hoofd	Romp	Ledematen	Tanden	Arch. vol.	N	M (gr)
2020F269-S272-Fa12	Skelet Dierlijk onbepaald									3	29
										3	29

Spoorinformatie	Spoornummer	Spoortype	Depositietype	Datering	Vulling	N	MAE	M (gr)
	274	Kuil			Onbepaald	17		600
<b>Bouwceramiek</b>	<b>Materiaal</b>	<b>Vorm</b>	<b>Datering</b>	<b>Opmerkingen</b>	Rand Midden Hoek Andere Arch. vol.	16		597
2020F269-S274-Bo11	Ceramiek Oxiderend					16		597
<b>Ceramiek</b>	<b>Materiaal</b>	<b>Vorm</b>	<b>Datering</b>	<b>Opmerkingen</b>	Rand Wand Bodem Additieven Arch. vol.	1		3
2020F269-S274-Ce52	Wielgedraaid (P)ME reducerend gebakken					1		3
Spoorinformatie	Spoornummer	Spoortype	Depositietype	Datering	Vulling	N	MAE	M (gr)
	276	Kuil			Onbepaald	6		39
<b>Ceramiek</b>	<b>Materiaal</b>	<b>Vorm</b>	<b>Datering</b>	<b>Opmerkingen</b>	Rand Wand Bodem Additieven Arch. vol.	2		18
2020F269-S276-Ce20	Wielgedraaid			Reducerend		1		3
2020F269-S276-Ce51	Wielgedraaid (P)ME oxiderend gebakken			Maaslands		1		15
<b>Faunaresten</b>	<b>Materiaal</b>	<b>Vorm</b>	<b>Datering</b>	<b>Opmerkingen</b>	Kop-hoofd Romp Ledematen Tanden Arch. vol.	4		21
2020F269-S276-Fa12	Skelet Dierlijk onbepaald					4		21
Spoorinformatie	Spoornummer	Spoortype	Depositietype	Datering	Vulling	N	MAE	M (gr)
	277	Kuil			Onbepaald	51		706
<b>Bouwceramiek</b>	<b>Materiaal</b>	<b>Vorm</b>	<b>Datering</b>	<b>Opmerkingen</b>	Rand Midden Hoek Andere Arch. vol.	49		684
2020F269-S277-Bo11	Ceramiek Oxiderend					34		607
2020F269-S277-Bo21	Leem Verbrand					15		77
<b>Ceramiek</b>	<b>Materiaal</b>	<b>Vorm</b>	<b>Datering</b>	<b>Opmerkingen</b>	Rand Wand Bodem Additieven Arch. vol.	1		21
2020F269-S277-Ce52	Wielgedraaid (P)ME reducerend gebakken					1		21
<b>Faunaresten</b>	<b>Materiaal</b>	<b>Vorm</b>	<b>Datering</b>	<b>Opmerkingen</b>	Kop-hoofd Romp Ledematen Tanden Arch. vol.	1		1
2020F269-S277-Fa12	Skelet Dierlijk onbepaald					1		1
Spoorinformatie	Spoornummer	Spoortype	Depositietype	Datering	Vulling	N	MAE	M (gr)
	282	Vulling			Onbepaald	102		143

# Het archeologisch onderzoek aan de Verpleegsterschool te Leuven

Bouwceramiek	Materiaal	Vorm	Datering	Opmerkingen	Rand	Midden	Hoek	Andere	Arch. vol.	1
2020F269-S282-Bo11	Ceramiek Oxiderend									1

Ceramiek	Materiaal	Vorm	Datering	Opmerkingen	Rand	Wand	Bodem	Additieven	Arch. vol.	60
2020F269-S282-Ce52	Wielgedraaid (P)ME reducerend gebakken				7	42	8			57
2020F269-S282-Ce53-1	Wielgedraaid Steengoed			protosteengoed						2
2020F269-S282-Ce53-2	Wielgedraaid Steengoed			een archeologisch volledige kan in Langerwehe						1

Faunaresten	Materiaal	Vorm	Datering	Opmerkingen	Kop-hoofd	Romp	Ledematen	Tanden	Arch. vol.	41	143
2020F269-S282-Fa12-7	Skelet Dierlijk onbepaald	Spoorvulling								1	5
2020F269-S282-Fa12-8	Skelet Dierlijk onbepaald	Spoorvulling								1	3
2020F269-S282-Fa12-9	Skelet Dierlijk onbepaald									31	95
2020F269-S282-Fa12-6	Skelet Dierlijk onbepaald									1	30
2020F269-S282-Fa12-5	Skelet Dierlijk onbepaald									7	10

Spoorinformatie	Spoornummer	Spoortype	Depositietype	Datering	Vulling	N	MAE	M (gr)
	283	Vulling			Onbepaald	44		50

Faunaresten	Materiaal	Vorm	Datering	Opmerkingen	Kop-hoofd	Romp	Ledematen	Tanden	Arch. vol.	44	50
2020F269-S283-Fa10	Skelet									42	40
2020F269-S283-Fa12-2	Skelet Dierlijk onbepaald									1	4
2020F269-S283-Fa12-1	Skelet Dierlijk onbepaald									1	6

Spoorinformatie	Spoornummer	Spoortype	Depositietype	Datering	Vulling	N	MAE	M (gr)
	290	Laag			Onbepaald	11		118

Ceramiek	Materiaal	Vorm	Datering	Opmerkingen	Rand	Wand	Bodem	Additieven	Arch. vol.	4	25
2020F269-S290-Ce52	Wielgedraaid (P)ME reducerend gebakken				1	3				4	25

Faunaresten	Materiaal	Vorm	Datering	Opmerkingen	Kop-hoofd	Romp	Ledematen	Tanden	Arch. vol.	7	93
2020F269-S290-Fa12	Skelet Dierlijk onbepaald									6	89
2020F269-S290-Fa12-2	Skelet Dierlijk onbepaald									1	4

Spoorinformatie	Spoornummer	Spoortype	Depositietype	Datering	Vulling	N	MAE	M (gr)				
	294	Gracht			Onbepaald	54						
Leder	Materiaal	Vorm	Datering	Opmerkingen	Rand	Midden	Uiteinde	Additieven	Arch. vol.	N	MAE	M (gr)
2020F269-S294-Le				geul						54		

Spoorinformatie	Spoornummer	Spoortype	Depositietype	Datering	Vulling	N	MAE	M (gr)				
	LV1	Losse vondst				7						
Ceramiëk	Materiaal	Vorm	Datering	Opmerkingen	Rand	Wand	Bodem	Additieven	Arch. vol.	N	MAE	M (gr)
2020F269-LV1-Ce53	Wielgedraaid Steengoed			aanleg WP2 VL3		5	2			7		

Spoorinformatie	Spoornummer	Spoortype	Depositietype	Datering	Vulling	N	MAE	M (gr)				
	LV2	Losse vondst				104		890				
Ceramiëk	Materiaal	Vorm	Datering	Opmerkingen	Rand	Wand	Bodem	Additieven	Arch. vol.	N	MAE	M (gr)
2020F269-LV2-Ce53	Wielgedraaid Steengoed			aanleg						44		890
2020F269-LV2-Ce51	Wielgedraaid (P)ME oxiderend gebakken			aanleg						12		
2020F269-LV2-Ce52	Wielgedraaid (P)ME reducerend gebakken			aanleg , mogelijk stuk van vetvanger en lichtgrijze ransscherf						48		

Spoorinformatie	Spoornummer	Spoortype	Depositietype	Datering	Vulling	N	MAE	M (gr)				
	LV3	Losse vondst				66		1.008				
Faunaresten	Materiaal	Vorm	Datering	Opmerkingen	Kop-hoofd	Romp	Ledematen	Tanden	Arch. vol.	N	MAE	M (gr)
2020F269-LV3-Fa12-1	Skelet Dierlijk onbepaald									61		996
2020F269-LV3-Fa12-2	Skelet Dierlijk onbepaald									5		12

Spoorinformatie	Spoornummer	Spoortype	Depositietype	Datering	Vulling	N	MAE	M (gr)				
	LV4	Losse vondst				32						
Ceramiëk	Materiaal	Vorm	Datering	Opmerkingen	Rand	Wand	Bodem	Additieven	Arch. vol.	N	MAE	M (gr)
2020F269-LV4-Ce53	Wielgedraaid Steengoed			aanleg vlak 1		3				3		
2020F269-LV4-Ce51	Wielgedraaid (P)ME oxiderend gebakken			aanleg vlak 1, bodem van bloempot, fragment van bord						7		
2020F269-LV4-Ce54	Wielgedraaid Tinglazuur (maj/fai)			aanleg vlak 1						22		

Spoorinformatie	Spoornummer	Spoortype	Depositietype	Datering	Vulling	N	MAE	M (gr)
	LV5	Losse vondst				2		

# Het archeologisch onderzoek aan de Verpleegsterschool te Leuven

Glas	Materiaal	Vorm	Datering	Opmerkingen	Rand	Wand	Bodem	Additieven	Arch. vol.	2
2020F269-LV5-GI21	Hol glas Kleurloos			aanleg vlak 1						2

Spoorinformatie	Spoornummer	Spoortype	Depositietype	Datering	Vulling	N	MAE	M (gr)
	LV6	Losse vondst				3		

Ceramiëk	Materiaal	Vorm	Datering	Opmerkingen	Rand	Wand	Bodem	Additieven	Arch. vol.	3
2020F269-LV6-Ce51	Wielgedraaid (P)ME oxiderend gebakken			bij aanleg profiel, een bodem van een kleine grape op pootjes en een bodemscherf met orangeroze baksel						2
2020F269-LV6-Ce52	Wielgedraaid (P)ME reducerend gebakken			bij aanleg profiel		1				1



### Bijlage 3 Staleninventaris

Spoorinformatie		Spoornummer	Spoortype	Depositietype	Datering Vulling					N	M (gr)
		186-191								2	
Staalname	Grondstof	Vorm	Datering	Opmerkingen	Rand	Midden	Uiteinde	Additieven	Arch. vol.	N	M (gr)
2020F269-S186-191-St21f	Pollen	Pollenbak Lagen		Lagen 186 tem 191						1	
2020F269-S186-191-St21g	Pollen	Pollenbak Lagen		186 tem 190/tweede bak						1	
Spoorinformatie		Spoornummer	Spoortype	Depositietype	Datering Vulling					N	M (gr)
		GE_UL	Losse vondst							2	
Staalname	Grondstof	Vorm	Datering	Opmerkingen	Rand	Midden	Uiteinde	Additieven	Arch. vol.	N	M (gr)
2020F269-SGE_UL-St21n	Pollen	Pollenbak Profiel		Midden 4: Geul : bak 1						1	
2020F269-SGE_UL-St21o	Pollen	Pollenbak Profiel		Midden 4: Geul: Bak 2						1	
Spoorinformatie		Spoornummer	Spoortype	Depositietype	Datering Vulling					N	M (gr)
		KAPUCIJNE_NVOE_R	Losse vondst							3	
Staalname	Grondstof	Vorm	Datering	Opmerkingen	Rand	Midden	Uiteinde	Additieven	Arch. vol.	N	M (gr)
2020F269-KAPUCIJNE_NVOE_R-St21k	Pollen	Pollenbak Profiel		Kapucijnenvoer: Bak 1						1	
2020F269-KAPUCIJNE_NVOE_R-St21l	Pollen	Pollenbak Profiel		Kapucijnenvoer : Bak 2						1	
2020F269-KAPUCIJNE_NVOE_R-St21m	Pollen	Pollenbak Profiel		kapucijnenvoer: bak 3						1	
Spoorinformatie		Spoornummer	Spoortype	Depositietype	Datering Vulling					N	M (gr)
		KLE_I	Losse vondst							1	
Staalname	Grondstof	Vorm	Datering	Opmerkingen	Rand	Midden	Uiteinde	Additieven	Arch. vol.	N	M (gr)
2020F269-SKLE_I-St21b	Pollen	Pollenbak Profiel		midden 1						1	
				Profiel midden 1: Klei-leem-klei-leem-Klei-Veenlaag 1-Klei							
Spoorinformatie		Spoornummer	Spoortype	Depositietype	Datering Vulling					N	M (gr)
		VE_E_N	Boring							3	
Staalname	Grondstof	Vorm	Datering	Opmerkingen	Rand	Midden	Uiteinde	Additieven	Arch. vol.	N	M (gr)
2020F269-VE_E_N-St21e	Pollen	Pollenbak Profiel		midden 3C						1	
2020F269-VE_E_N-St21c	Pollen	Pollenbak Profiel		midden 3A						1	
2020F269-VE_E_N-St21d	Pollen	Pollenbak Profiel		midden 3B						1	
				Profiel midden 3E: Veenlaag 3-klei							
				Profiel midden 3C: Veenlaag 1-klei-veenlaag 2-klei							
				Profiel midden 3D: Klei -Veenlaag 3							

Spoorinformatie		Spoornummer	Spoortype	Depositietype	Datering Vulling			N	M (gr)
		24	Fundering		Onbepaald			1	
Staalname	Grondstof	Vorm	Datering	Opmerkingen	Rand	Midden	Uiteinde	Additieven	Arch. vol.
2020F269-S24-St50	Bouwmateriaal								1

Spoorinformatie		Spoornummer	Spoortype	Depositietype	Datering Vulling			N	M (gr)
		25	Fundering		Onbepaald			1	
Staalname	Grondstof	Vorm	Datering	Opmerkingen	Rand	Midden	Uiteinde	Additieven	Arch. vol.
2020F269-S25-St50	Bouwmateriaal								1

Spoorinformatie		Spoornummer	Spoortype	Depositietype	Datering Vulling			N	M (gr)
		110	Muur		Onbepaald			1	
Staalname	Grondstof	Vorm	Datering	Opmerkingen	Rand	Midden	Uiteinde	Additieven	Arch. vol.
2020F269-S110-St51	Bouwmateriaal Baksteen								1

Spoorinformatie		Spoornummer	Spoortype	Depositietype	Datering Vulling			N	M (gr)
		127	Muur		Onbepaald			1	
Staalname	Grondstof	Vorm	Datering	Opmerkingen	Rand	Midden	Uiteinde	Additieven	Arch. vol.
2020F269-S127-St50	Bouwmateriaal								1

Spoorinformatie		Spoornummer	Spoortype	Depositietype	Datering Vulling			N	M (gr)
		132	Muur		Onbepaald			1	
Staalname	Grondstof	Vorm	Datering	Opmerkingen	Rand	Midden	Uiteinde	Additieven	Arch. vol.
2020F269-S132-St50	Bouwmateriaal								1

Spoorinformatie		Spoornummer	Spoortype	Depositietype	Datering Vulling			N	M (gr)
		ONDE_RMUUR147	Boring					3	
Staalname	Grondstof	Vorm	Datering	Opmerkingen	Rand	Midden	Uiteinde	Additieven	Arch. vol.
2020F269-ONDE_RMUUR147-St21h	Pollen	Pollenbak	Onder muur S147: bak 1:						1
2020F269-ONDE_RMUUR147-St21i	Pollen	Pollenbak	Onder muur S147: bak 2:						1
2020F269-ONDE_RMUUR147-St21j	Pollen	Pollenbak	Onder muur S147: Bak 3:						1

Spoorinformatie		Spoornummer	Spoortype	Depositietype	Datering Vulling			N	M (gr)
		159	Muur		Onbepaald			1	
Staalname	Grondstof	Vorm	Datering	Opmerkingen	Rand	Midden	Uiteinde	Additieven	Arch. vol.
2020F269-S159-St50	Bouwmateriaal								1
Spoorinformatie		Spoornummer	Spoortype	Depositietype	Datering Vulling			N	M (gr)
		172	Laag	Natuurlijk	Onbepaald			1	
Staalname	Grondstof	Vorm	Datering	Opmerkingen	Rand	Midden	Uiteinde	Additieven	Arch. vol.
2020F269-S172-St	Macroresten	Spoorvulling							1
Spoorinformatie		Spoornummer	Spoortype	Depositietype	Datering Vulling			N	M (gr)
		175	Muur		Onbepaald			1	
Staalname	Grondstof	Vorm	Datering	Opmerkingen	Rand	Midden	Uiteinde	Additieven	Arch. vol.
2020F269-S175-St50	Bouwmateriaal								1
Spoorinformatie		Spoornummer	Spoortype	Depositietype	Datering Vulling			N	M (gr)
		176	Vloer		Onbepaald			1	
Staalname	Grondstof	Vorm	Datering	Opmerkingen	Rand	Midden	Uiteinde	Additieven	Arch. vol.
2020F269-S176-St50	Bouwmateriaal								1
Spoorinformatie		Spoornummer	Spoortype	Depositietype	Datering Vulling			N	M (gr)
		177	Structuur		Onbepaald			1	
Staalname	Grondstof	Vorm	Datering	Opmerkingen	Rand	Midden	Uiteinde	Additieven	Arch. vol.
2020F269-S177-St	Macroresten	Spoorvulling							1
Spoorinformatie		Spoornummer	Spoortype	Depositietype	Datering Vulling			N	M (gr)
		178	Muur		Onbepaald			1	
Staalname	Grondstof	Vorm	Datering	Opmerkingen	Rand	Midden	Uiteinde	Additieven	Arch. vol.
2020F269-S178-St50	Bouwmateriaal								1
Spoorinformatie		Spoornummer	Spoortype	Depositietype	Datering Vulling			N	M (gr)
		183	Muur		Onbepaald			1	

Staalname	Grondstof	Vorm	Datering	Opmerkingen	Rand	Midden	Uiteinde	Additieven	Arch. vol.	1
2020F269-S183-St50	Bouwmateriaal									1

Spoorinformatie	Spoornummer	Spoortype	Depositietype	Datering	Vulling	N	M (gr)
	184	Muur			Onbepaald	1	

Staalname	Grondstof	Vorm	Datering	Opmerkingen	Rand	Midden	Uiteinde	Additieven	Arch. vol.	1
2020F269-S184-St50	Bouwmateriaal									1

Spoorinformatie	Spoornummer	Spoortype	Depositietype	Datering	Vulling	N	M (gr)
	189	Laag				1	

Staalname	Grondstof	Vorm	Datering	Opmerkingen	Rand	Midden	Uiteinde	Additieven	Arch. vol.	1
2020F269-S189-St	Macroresten	Spoorvulling								1

Spoorinformatie	Spoornummer	Spoortype	Depositietype	Datering	Vulling	N	M (gr)
	190	Laag	Natuurlijk			2	

Staalname	Grondstof	Vorm	Datering	Opmerkingen	Rand	Midden	Uiteinde	Additieven	Arch. vol.	2
2020F269-S190-St	Macroresten	Spoorvulling								1
2020F269-S190-St80	OSL									1

Spoorinformatie	Spoornummer	Spoortype	Depositietype	Datering	Vulling	N	M (gr)
	191	Laag	Natuurlijk			3	

Staalname	Grondstof	Vorm	Datering	Opmerkingen	Rand	Midden	Uiteinde	Additieven	Arch. vol.	3
2020F269-S191-St	Macroresten	Spoorvulling								1
2020F269-S191-St	Macroresten	Spoorvulling								1
2020F269-S191-St80	OSL									1

Spoorinformatie	Spoornummer	Spoortype	Depositietype	Datering	Vulling	N	M (gr)
	194	Muur			Onbepaald	1	

Staalname	Grondstof	Vorm	Datering	Opmerkingen	Rand	Midden	Uiteinde	Additieven	Arch. vol.	1
2020F269-S194-St50	Bouwmateriaal									1

Spoorinformatie	Spoornummer	Spoortype	Depositietype	Datering	Vulling	N	M (gr)
	202	Muur			Onbepaald	1	

Staalname	Grondstof	Vorm	Datering	Opmerkingen	Rand	Midden	Uiteinde	Additieven	Arch. vol.	1
-----------	-----------	------	----------	-------------	------	--------	----------	------------	------------	---

2020F269-S202-St57	Bouwmateriaal Natuursteen									1
--------------------	------------------------------	--	--	--	--	--	--	--	--	---

Spoorinformatie	Spoornummer	Spoortype	Depositietype	Datering	Vulling	N	M (gr)
-----------------	-------------	-----------	---------------	----------	---------	---	--------

	205	Muur			Onbepaald	2	
--	-----	------	--	--	-----------	---	--

Staalname	Grondstof	Vorm	Datering	Opmerkingen	Rand	Midden	Uiteinde	Additieven	Arch. vol.	2
-----------	-----------	------	----------	-------------	------	--------	----------	------------	------------	---

2020F269-S205-St50	Bouwmateriaal									2
--------------------	---------------	--	--	--	--	--	--	--	--	---

Spoorinformatie	Spoornummer	Spoortype	Depositietype	Datering	Vulling	N	M (gr)
-----------------	-------------	-----------	---------------	----------	---------	---	--------

	210	Laag			Onbepaald	1	
--	-----	------	--	--	-----------	---	--

Staalname	Grondstof	Vorm	Datering	Opmerkingen	Rand	Midden	Uiteinde	Additieven	Arch. vol.	1
-----------	-----------	------	----------	-------------	------	--------	----------	------------	------------	---

2020F269-S210-St	Macroresten	Spoorvulling								1
------------------	-------------	--------------	--	--	--	--	--	--	--	---

Spoorinformatie	Spoornummer	Spoortype	Depositietype	Datering	Vulling	N	M (gr)
-----------------	-------------	-----------	---------------	----------	---------	---	--------

	225	Laag	Opvullingspakket		Onbepaald	1	
--	-----	------	------------------	--	-----------	---	--

Staalname	Grondstof	Vorm	Datering	Opmerkingen	Rand	Midden	Uiteinde	Additieven	Arch. vol.	1
-----------	-----------	------	----------	-------------	------	--------	----------	------------	------------	---

2020F269-S225-St80	OSL									1
--------------------	-----	--	--	--	--	--	--	--	--	---

Spoorinformatie	Spoornummer	Spoortype	Depositietype	Datering	Vulling	N	M (gr)
-----------------	-------------	-----------	---------------	----------	---------	---	--------

	234	Vulling			Onbepaald	1	
--	-----	---------	--	--	-----------	---	--

Staalname	Grondstof	Vorm	Datering	Opmerkingen	Rand	Midden	Uiteinde	Additieven	Arch. vol.	1
-----------	-----------	------	----------	-------------	------	--------	----------	------------	------------	---

2020F269-S234-St	Macroresten	Spoorvulling								1
------------------	-------------	--------------	--	--	--	--	--	--	--	---

Spoorinformatie	Spoornummer	Spoortype	Depositietype	Datering	Vulling	N	M (gr)
-----------------	-------------	-----------	---------------	----------	---------	---	--------

	259	Pot			Onbepaald	1	
--	-----	-----	--	--	-----------	---	--

Staalname	Grondstof	Vorm	Datering	Opmerkingen	Rand	Midden	Uiteinde	Additieven	Arch. vol.	1
-----------	-----------	------	----------	-------------	------	--------	----------	------------	------------	---

2020F269-S259-St	Macroresten	Spoorvulling								1
------------------	-------------	--------------	--	--	--	--	--	--	--	---

Spoorinformatie	Spoornummer	Spoortype	Depositietype	Datering	Vulling	N	M (gr)
-----------------	-------------	-----------	---------------	----------	---------	---	--------

	267	Vulling			Onbepaald	6	1.101
--	-----	---------	--	--	-----------	---	-------

Staalname	Grondstof	Vorm	Datering	Opmerkingen	≥ 4mm	2mm	1mm	0,5mm	0,25mm	6	1.101
-----------	-----------	------	----------	-------------	-------	-----	-----	-------	--------	---	-------

2020F269-S267-St35-4mm	Macroresten 4 mm	Spoorvulling			1					1	110
------------------------	------------------	--------------	--	--	---	--	--	--	--	---	-----

# Het archeologisch onderzoek aan de Verpleegsterschool te Leuven

2020F269-S267-St34-2mm	Macroresten 2 mm	Spoorvulling			1		1	29
2020F269-S267-St33-1mm	Macroresten 1 mm	Spoorvulling			1	1	2	265
2020F269-S267-St31-0,25mm	Macroresten 0,25 mm	Spoorvulling					1	395
2020F269-S267-St32-0,5mm	Macroresten 0,5 mm	Spoorvulling					1	302

Spoorinformatie		Spoornummer	Spoortype	Depositietype	Datering Vulling			N	M (gr)
		268	Houten paal		Onbepaald			1	
Staalname	Grondstof	Vorm	Datering	Opmerkingen	Rand	Midden	Uiteinde	Additieven	Arch. vol.
2020F269-S268-St	Macroresten	Spoorvulling							1

Spoorinformatie		Spoornummer	Spoortype	Depositietype	Datering Vulling			N	M (gr)
		272	Kuil		Onbepaald			1	
Staalname	Grondstof	Vorm	Datering	Opmerkingen	Rand	Midden	Uiteinde	Additieven	Arch. vol.
2020F269-S272-St	Macroresten	Spoorvulling							1

Spoorinformatie		Spoornummer	Spoortype	Depositietype	Datering Vulling			N	M (gr)
		274	Kuil		Onbepaald			1	
Staalname	Grondstof	Vorm	Datering	Opmerkingen	Rand	Midden	Uiteinde	Additieven	Arch. vol.
2020F269-S274-St	Macroresten	Spoorvulling							1

Spoorinformatie		Spoornummer	Spoortype	Depositietype	Datering Vulling			N	M (gr)
		276	Kuil		Onbepaald			1	
Staalname	Grondstof	Vorm	Datering	Opmerkingen	Rand	Midden	Uiteinde	Additieven	Arch. vol.
2020F269-S276-St	Macroresten	Spoorvulling							1

Spoorinformatie		Spoornummer	Spoortype	Depositietype	Datering Vulling			N	M (gr)
		277	Kuil		Onbepaald			1	
Staalname	Grondstof	Vorm	Datering	Opmerkingen	Rand	Midden	Uiteinde	Additieven	Arch. vol.
2020F269-S277-St	Macroresten	Spoorvulling							1

Spoorinformatie		Spoornummer	Spoortype	Depositietype	Datering Vulling			N	M (gr)
		278	Muur		Onbepaald			1	

Staalname	Grondstof	Vorm	Datering	Opmerkingen	Rand	Midden	Uiteinde	Additieven	Arch. vol.	1
2020F269-S278-St51	Bouwmateriaal Baksteen									1

Spoorinformatie	Spoornummer	Spoortype	Depositietype	Datering	Vulling	N	M (gr)
	282	Vulling			Onbepaald	6	1.456

Staalname	Grondstof	Vorm	Datering	Opmerkingen	≥ 4mm	2mm	1mm	0,5mm	0,25mm	6	1.456
2020F269-S282-St35-4mm	Macroresten 4 mm	Spoorvulling			1					1	198
2020F269-S282-St34-2mm	Macroresten 2 mm	Spoorvulling				1				1	143
2020F269-S282-St31-0,25mm	Macroresten 0,25 mm	Spoorvulling							1	1	62
2020F269-S282-St33-1mm	Macroresten 1 mm	Spoorvulling					1			1	500
2020F269-S282-St32-0,5mm	Macroresten 0,5 mm	Spoorvulling			1			1		2	553

Spoorinformatie	Spoornummer	Spoortype	Depositietype	Datering	Vulling	N	M (gr)
	283	Vulling			Onbepaald	5	1.151

Staalname	Grondstof	Vorm	Datering	Opmerkingen	≥ 4mm	2mm	1mm	0,5mm	0,25mm	5	1.151
2020F269-S283-St35-4mm	Macroresten 4 mm	Spoorvulling			1					1	243
2020F269-S283-St34-2mm	Macroresten 2 mm	Spoorvulling				1				1	69
2020F269-S283-St33-1mm	Macroresten 1 mm	Spoorvulling					1			1	256
2020F269-S283-St32-0,5mm	Macroresten 0,5 mm	Spoorvulling						1		1	317
2020F269-S283-St31-0,25mm	Macroresten 0,25 mm	Spoorvulling							1	1	266

Spoorinformatie	Spoornummer	Spoortype	Depositietype	Datering	Vulling	N	M (gr)
	285	Laag			Onbepaald	1	

Staalname	Grondstof	Vorm	Datering	Opmerkingen	Rand	Midden	Uiteinde	Additieven	Arch. vol.	1
2020F269-S285-St	Macroresten	Spoorvulling								1

Spoorinformatie	Spoornummer	Spoortype	Depositietype	Datering	Vulling	N	M (gr)
	286	Laag			Onbepaald	1	

Staalname	Grondstof	Vorm	Datering	Opmerkingen	Rand	Midden	Uiteinde	Additieven	Arch. vol.	1
2020F269-S286-St	Macroresten	Spoorvulling								1

Spoorinformatie		Spoornummer	Spoortype	Depositietype	Datering Vulling		N	M (gr)
		287	Laag		Onbepaald		1	
Staalname	Grondstof	Vorm	Datering	Opmerkingen	Rand	Midden	Uiteinde	Additieven
2020F269-S287-St	Macroresten	Spoorvulling						1
Spoorinformatie		Spoornummer	Spoortype	Depositietype	Datering Vulling		N	M (gr)
		288	Laag		Onbepaald		1	
Staalname	Grondstof	Vorm	Datering	Opmerkingen	Rand	Midden	Uiteinde	Additieven
2020F269-S288-St	Macroresten	Spoorvulling						1
Spoorinformatie		Spoornummer	Spoortype	Depositietype	Datering Vulling		N	M (gr)
		289	Laag		Onbepaald		1	
Staalname	Grondstof	Vorm	Datering	Opmerkingen	Rand	Midden	Uiteinde	Additieven
2020F269-S289-St	Macroresten	Spoorvulling						1
Spoorinformatie		Spoornummer	Spoortype	Depositietype	Datering Vulling		N	M (gr)
		290	Laag		Onbepaald		1	
Staalname	Grondstof	Vorm	Datering	Opmerkingen	Rand	Midden	Uiteinde	Additieven
2020F269-S290-St	Macroresten	Spoorvulling						1
Spoorinformatie		Spoornummer	Spoortype	Depositietype	Datering Vulling		N	M (gr)
		292	Laag		Onbepaald		1	
Staalname	Grondstof	Vorm	Datering	Opmerkingen	Rand	Midden	Uiteinde	Additieven
2020F269-S292-St	Macroresten	Spoorvulling						1
Spoorinformatie		Spoornummer	Spoortype	Depositietype	Datering Vulling		N	M (gr)
		302	Vulling		Onbepaald		1	
Staalname	Grondstof	Vorm	Datering	Opmerkingen	Rand	Midden	Uiteinde	Additieven
2020F269-S302-St21a	Pollen Pollenbak Profiel midden 2			Profiel midden 2: natuurlijke geulvulling-S302-Klei				1
Spoorinformatie		Spoornummer	Spoortype	Depositietype	Datering Vulling		N	M (gr)
		305	Laag		Onbepaald		3	

Staalname	Grondstof	Vorm	Datering	Opmerkingen	Rand	Midden	Uiteinde	Additieven	Arch. vol.	3
2020F269-S305-St	Macroresten	Spoorvulling								3

Spoorinformatie	Spoornummer	Spoortype	Depositietype	Datering	Vulling	N	M (gr)
	309	Laag			Onbepaald	1	

Staalname	Grondstof	Vorm	Datering	Opmerkingen	Rand	Midden	Uiteinde	Additieven	Arch. vol.	1
2020F269-S309-St	Macroresten	Spoorvulling								1

Spoorinformatie	Spoornummer	Spoortype	Depositietype	Datering	Vulling	N	M (gr)
	310	Laag			Onbepaald	1	

Staalname	Grondstof	Vorm	Datering	Opmerkingen	Rand	Midden	Uiteinde	Additieven	Arch. vol.	1
2020F269-S310-St	Macroresten	Spoorvulling								1

## Bijlage 4 Fotoinventaris

Vergunningsnummer

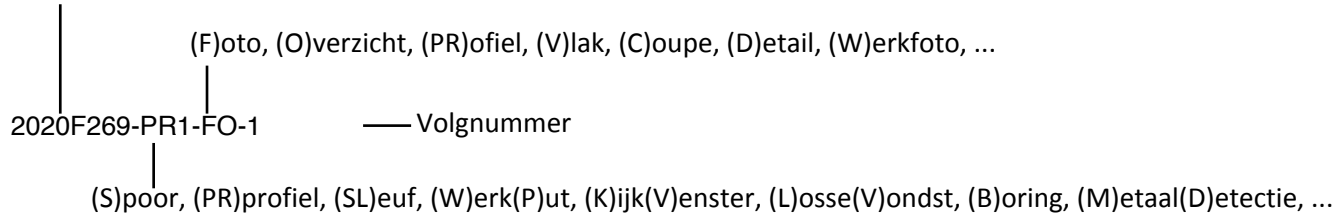

2020F269-Alg-F-1	2020F269-Alg-F-37	2020F269-Alg-F-73	2020F269-Alg-F-109
2020F269-Alg-F-2	2020F269-Alg-F-38	2020F269-Alg-F-74	2020F269-Alg-F-110
2020F269-Alg-F-3	2020F269-Alg-F-39	2020F269-Alg-F-75	2020F269-Alg-F-111
2020F269-Alg-F-4	2020F269-Alg-F-40	2020F269-Alg-F-76	2020F269-Alg-F-112
2020F269-Alg-F-5	2020F269-Alg-F-41	2020F269-Alg-F-77	2020F269-Alg-F-113
2020F269-Alg-F-6	2020F269-Alg-F-42	2020F269-Alg-F-78	2020F269-Alg-F-114
2020F269-Alg-F-7	2020F269-Alg-F-43	2020F269-Alg-F-79	2020F269-Alg-F-115
2020F269-Alg-F-8	2020F269-Alg-F-44	2020F269-Alg-F-80	2020F269-Alg-F-116
2020F269-Alg-F-9	2020F269-Alg-F-45	2020F269-Alg-F-81	2020F269-Alg-F-117
2020F269-Alg-F-10	2020F269-Alg-F-46	2020F269-Alg-F-82	2020F269-Alg-F-118
2020F269-Alg-F-11	2020F269-Alg-F-47	2020F269-Alg-F-83	2020F269-Alg-F-119
2020F269-Alg-F-12	2020F269-Alg-F-48	2020F269-Alg-F-84	2020F269-Alg-F-120
2020F269-Alg-F-13	2020F269-Alg-F-49	2020F269-Alg-F-85	2020F269-Alg-F-121
2020F269-Alg-F-14	2020F269-Alg-F-50	2020F269-Alg-F-86	2020F269-Alg-F-122
2020F269-Alg-F-15	2020F269-Alg-F-51	2020F269-Alg-F-87	2020F269-Alg-F-123
2020F269-Alg-F-16	2020F269-Alg-F-52	2020F269-Alg-F-88	2020F269-Alg-F-124
2020F269-Alg-F-17	2020F269-Alg-F-53	2020F269-Alg-F-89	2020F269-Alg-F-125
2020F269-Alg-F-18	2020F269-Alg-F-54	2020F269-Alg-F-90	2020F269-Alg-F-126
2020F269-Alg-F-19	2020F269-Alg-F-55	2020F269-Alg-F-91	2020F269-Alg-F-127
2020F269-Alg-F-20	2020F269-Alg-F-56	2020F269-Alg-F-92	2020F269-Alg-F-128
2020F269-Alg-F-21	2020F269-Alg-F-57	2020F269-Alg-F-93	2020F269-Alg-F-129
2020F269-Alg-F-22	2020F269-Alg-F-58	2020F269-Alg-F-94	2020F269-Alg-F-130
2020F269-Alg-F-23	2020F269-Alg-F-59	2020F269-Alg-F-95	2020F269-Alg-F-131
2020F269-Alg-F-24	2020F269-Alg-F-60	2020F269-Alg-F-96	2020F269-Alg-F-132
2020F269-Alg-F-25	2020F269-Alg-F-61	2020F269-Alg-F-97	2020F269-Alg-F-133
2020F269-Alg-F-26	2020F269-Alg-F-62	2020F269-Alg-F-98	2020F269-Alg-F-134
2020F269-Alg-F-27	2020F269-Alg-F-63	2020F269-Alg-F-99	2020F269-Alg-F-135
2020F269-Alg-F-28	2020F269-Alg-F-64	2020F269-Alg-F-100	2020F269-Alg-F-136
2020F269-Alg-F-29	2020F269-Alg-F-65	2020F269-Alg-F-101	2020F269-Alg-F-137
2020F269-Alg-F-30	2020F269-Alg-F-66	2020F269-Alg-F-102	2020F269-Alg-F-138
2020F269-Alg-F-31	2020F269-Alg-F-67	2020F269-Alg-F-103	2020F269-Alg-F-139
2020F269-Alg-F-32	2020F269-Alg-F-68	2020F269-Alg-F-104	2020F269-Alg-F-140
2020F269-Alg-F-33	2020F269-Alg-F-69	2020F269-Alg-F-105	2020F269-Alg-F-141
2020F269-Alg-F-34	2020F269-Alg-F-70	2020F269-Alg-F-106	2020F269-Alg-F-142
2020F269-Alg-F-35	2020F269-Alg-F-71	2020F269-Alg-F-107	2020F269-Alg-F-143
2020F269-Alg-F-36	2020F269-Alg-F-72	2020F269-Alg-F-108	2020F269-Alg-F-144

2020F269-Alg-F-145	2020F269-Alg-F-189	2020F269-Alg-F-233	2020F269-Alg-F-277
2020F269-Alg-F-146	2020F269-Alg-F-190	2020F269-Alg-F-234	2020F269-Alg-F-278
2020F269-Alg-F-147	2020F269-Alg-F-191	2020F269-Alg-F-235	2020F269-Alg-F-279
2020F269-Alg-F-148	2020F269-Alg-F-192	2020F269-Alg-F-236	2020F269-Alg-F-280
2020F269-Alg-F-149	2020F269-Alg-F-193	2020F269-Alg-F-237	2020F269-Alg-F-281
2020F269-Alg-F-150	2020F269-Alg-F-194	2020F269-Alg-F-238	2020F269-Alg-F-282
2020F269-Alg-F-151	2020F269-Alg-F-195	2020F269-Alg-F-239	2020F269-Alg-F-283
2020F269-Alg-F-152	2020F269-Alg-F-196	2020F269-Alg-F-240	2020F269-Alg-F-284
2020F269-Alg-F-153	2020F269-Alg-F-197	2020F269-Alg-F-241	2020F269-Alg-F-285
2020F269-Alg-F-154	2020F269-Alg-F-198	2020F269-Alg-F-242	2020F269-Alg-F-286
2020F269-Alg-F-155	2020F269-Alg-F-199	2020F269-Alg-F-243	2020F269-Alg-F-287
2020F269-Alg-F-156	2020F269-Alg-F-200	2020F269-Alg-F-244	2020F269-Alg-F-288
2020F269-Alg-F-157	2020F269-Alg-F-201	2020F269-Alg-F-245	2020F269-Alg-F-289
2020F269-Alg-F-158	2020F269-Alg-F-202	2020F269-Alg-F-246	2020F269-Alg-F-290
2020F269-Alg-F-159	2020F269-Alg-F-203	2020F269-Alg-F-247	2020F269-Alg-F-291
2020F269-Alg-F-160	2020F269-Alg-F-204	2020F269-Alg-F-248	2020F269-Alg-F-292
2020F269-Alg-F-161	2020F269-Alg-F-205	2020F269-Alg-F-249	2020F269-Alg-F-293
2020F269-Alg-F-162	2020F269-Alg-F-206	2020F269-Alg-F-250	2020F269-Alg-F-294
2020F269-Alg-F-163	2020F269-Alg-F-207	2020F269-Alg-F-251	2020F269-Alg-F-295
2020F269-Alg-F-164	2020F269-Alg-F-208	2020F269-Alg-F-252	2020F269-Alg-F-296
2020F269-Alg-F-165	2020F269-Alg-F-209	2020F269-Alg-F-253	2020F269-Alg-F-297
2020F269-Alg-F-166	2020F269-Alg-F-210	2020F269-Alg-F-254	2020F269-Alg-F-298
2020F269-Alg-F-167	2020F269-Alg-F-211	2020F269-Alg-F-255	2020F269-Alg-F-299
2020F269-Alg-F-168	2020F269-Alg-F-212	2020F269-Alg-F-256	2020F269-Alg-F-300
2020F269-Alg-F-169	2020F269-Alg-F-213	2020F269-Alg-F-257	2020F269-Alg-F-301
2020F269-Alg-F-170	2020F269-Alg-F-214	2020F269-Alg-F-258	2020F269-Alg-F-302
2020F269-Alg-F-171	2020F269-Alg-F-215	2020F269-Alg-F-259	2020F269-Alg-F-303
2020F269-Alg-F-172	2020F269-Alg-F-216	2020F269-Alg-F-260	2020F269-Alg-F-304
2020F269-Alg-F-173	2020F269-Alg-F-217	2020F269-Alg-F-261	2020F269-Alg-F-305
2020F269-Alg-F-174	2020F269-Alg-F-218	2020F269-Alg-F-262	2020F269-Alg-F-306
2020F269-Alg-F-175	2020F269-Alg-F-219	2020F269-Alg-F-263	2020F269-Alg-F-307
2020F269-Alg-F-176	2020F269-Alg-F-220	2020F269-Alg-F-264	2020F269-Alg-F-308
2020F269-Alg-F-177	2020F269-Alg-F-221	2020F269-Alg-F-265	2020F269-Alg-F-309
2020F269-Alg-F-178	2020F269-Alg-F-222	2020F269-Alg-F-266	2020F269-Alg-F-310
2020F269-Alg-F-179	2020F269-Alg-F-223	2020F269-Alg-F-267	2020F269-Alg-F-311
2020F269-Alg-F-180	2020F269-Alg-F-224	2020F269-Alg-F-268	2020F269-Alg-F-312
2020F269-Alg-F-181	2020F269-Alg-F-225	2020F269-Alg-F-269	2020F269-Alg-F-313
2020F269-Alg-F-182	2020F269-Alg-F-226	2020F269-Alg-F-270	2020F269-Alg-F-314
2020F269-Alg-F-183	2020F269-Alg-F-227	2020F269-Alg-F-271	2020F269-Alg-F-315
2020F269-Alg-F-184	2020F269-Alg-F-228	2020F269-Alg-F-272	2020F269-Alg-F-316
2020F269-Alg-F-185	2020F269-Alg-F-229	2020F269-Alg-F-273	2020F269-Alg-F-317
2020F269-Alg-F-186	2020F269-Alg-F-230	2020F269-Alg-F-274	2020F269-Alg-F-318
2020F269-Alg-F-187	2020F269-Alg-F-231	2020F269-Alg-F-275	2020F269-Alg-F-319
2020F269-Alg-F-188	2020F269-Alg-F-232	2020F269-Alg-F-276	2020F269-Alg-F-320

2020F269-Alg-F-321	2020F269-Alg-F-365	2020F269-Alg-F-409	2020F269-Alg-F-453
2020F269-Alg-F-322	2020F269-Alg-F-366	2020F269-Alg-F-410	2020F269-Alg-F-454
2020F269-Alg-F-323	2020F269-Alg-F-367	2020F269-Alg-F-411	2020F269-Alg-F-455
2020F269-Alg-F-324	2020F269-Alg-F-368	2020F269-Alg-F-412	2020F269-Alg-F-456
2020F269-Alg-F-325	2020F269-Alg-F-369	2020F269-Alg-F-413	2020F269-Alg-F-457
2020F269-Alg-F-326	2020F269-Alg-F-370	2020F269-Alg-F-414	2020F269-Alg-F-458
2020F269-Alg-F-327	2020F269-Alg-F-371	2020F269-Alg-F-415	2020F269-Alg-F-459
2020F269-Alg-F-328	2020F269-Alg-F-372	2020F269-Alg-F-416	2020F269-Alg-F-460
2020F269-Alg-F-329	2020F269-Alg-F-373	2020F269-Alg-F-417	2020F269-Alg-F-461
2020F269-Alg-F-330	2020F269-Alg-F-374	2020F269-Alg-F-418	2020F269-Alg-F-462
2020F269-Alg-F-331	2020F269-Alg-F-375	2020F269-Alg-F-419	2020F269-Alg-F-463
2020F269-Alg-F-332	2020F269-Alg-F-376	2020F269-Alg-F-420	2020F269-Alg-F-464
2020F269-Alg-F-333	2020F269-Alg-F-377	2020F269-Alg-F-421	2020F269-Alg-F-465
2020F269-Alg-F-334	2020F269-Alg-F-378	2020F269-Alg-F-422	2020F269-Alg-F-466
2020F269-Alg-F-335	2020F269-Alg-F-379	2020F269-Alg-F-423	2020F269-Alg-F-467
2020F269-Alg-F-336	2020F269-Alg-F-380	2020F269-Alg-F-424	2020F269-Alg-F-468
2020F269-Alg-F-337	2020F269-Alg-F-381	2020F269-Alg-F-425	2020F269-MUUR-FV-1
2020F269-Alg-F-338	2020F269-Alg-F-382	2020F269-Alg-F-426	2020F269-MUUR-FV-2
2020F269-Alg-F-339	2020F269-Alg-F-383	2020F269-Alg-F-427	2020F269-OVERZICHT-FO-1
2020F269-Alg-F-340	2020F269-Alg-F-384	2020F269-Alg-F-428	2020F269-OVERZICHT-FO-2
2020F269-Alg-F-341	2020F269-Alg-F-385	2020F269-Alg-F-429	2020F269-OVERZICHT-FO-3
2020F269-Alg-F-342	2020F269-Alg-F-386	2020F269-Alg-F-430	2020F269-OVERZICHT-FO-4
2020F269-Alg-F-343	2020F269-Alg-F-387	2020F269-Alg-F-431	2020F269-OVERZICHT-FO-5
2020F269-Alg-F-344	2020F269-Alg-F-388	2020F269-Alg-F-432	2020F269-OVERZICHT-FO-6
2020F269-Alg-F-345	2020F269-Alg-F-389	2020F269-Alg-F-433	2020F269-OVERZICHT-FO-7
2020F269-Alg-F-346	2020F269-Alg-F-390	2020F269-Alg-F-434	2020F269-OVERZICHT-FO-8
2020F269-Alg-F-347	2020F269-Alg-F-391	2020F269-Alg-F-435	2020F269-OVERZICHT-FO-9
2020F269-Alg-F-348	2020F269-Alg-F-392	2020F269-Alg-F-436	2020F269-OVERZICHT-FO-10
2020F269-Alg-F-349	2020F269-Alg-F-393	2020F269-Alg-F-437	2020F269-OVERZICHT-FO-11
2020F269-Alg-F-350	2020F269-Alg-F-394	2020F269-Alg-F-438	2020F269-OVERZICHT-FO-12
2020F269-Alg-F-351	2020F269-Alg-F-395	2020F269-Alg-F-439	2020F269-OVERZICHT-FO-13
2020F269-Alg-F-352	2020F269-Alg-F-396	2020F269-Alg-F-440	2020F269-OVERZICHT-FO-14
2020F269-Alg-F-353	2020F269-Alg-F-397	2020F269-Alg-F-441	2020F269-OVERZICHT-FO-15
2020F269-Alg-F-354	2020F269-Alg-F-398	2020F269-Alg-F-442	2020F269-OVERZICHT-FO-16
2020F269-Alg-F-355	2020F269-Alg-F-399	2020F269-Alg-F-443	2020F269-OVERZICHT-FO-17
2020F269-Alg-F-356	2020F269-Alg-F-400	2020F269-Alg-F-444	2020F269-OVERZICHT-FO-18
2020F269-Alg-F-357	2020F269-Alg-F-401	2020F269-Alg-F-445	2020F269-OVERZICHT-FO-19
2020F269-Alg-F-358	2020F269-Alg-F-402	2020F269-Alg-F-446	2020F269-OVERZICHT-FO-20
2020F269-Alg-F-359	2020F269-Alg-F-403	2020F269-Alg-F-447	2020F269-OVERZICHT-FO-21
2020F269-Alg-F-360	2020F269-Alg-F-404	2020F269-Alg-F-448	2020F269-OVERZICHT-FO-22
2020F269-Alg-F-361	2020F269-Alg-F-405	2020F269-Alg-F-449	2020F269-OVERZICHT-FO-23
2020F269-Alg-F-362	2020F269-Alg-F-406	2020F269-Alg-F-450	2020F269-OVERZICHT-FO-24
2020F269-Alg-F-363	2020F269-Alg-F-407	2020F269-Alg-F-451	2020F269-OVERZICHT-FO-25
2020F269-Alg-F-364	2020F269-Alg-F-408	2020F269-Alg-F-452	2020F269-OVERZICHT-FO-26







## Het archeologisch onderzoek aan de Verpleegsterschool te Leuven

2020F269-PRNOORD-FPR-76	2020F269-PRNOORD-FPR-120	2020F269-PRZUID-FPR-40	2020F269-PRZUID-FPR-84
2020F269-PRNOORD-FPR-77	2020F269-PRNOORD-FPR-121	2020F269-PRZUID-FPR-41	2020F269-PRZUID-FPR-85
2020F269-PRNOORD-FPR-78	2020F269-PRNOORD-FPR-122	2020F269-PRZUID-FPR-42	2020F269-PRZUID-FPR-86
2020F269-PRNOORD-FPR-79	2020F269-PRNOORD-FPR-123	2020F269-PRZUID-FPR-43	2020F269-PRZUID-FPR-87
2020F269-PRNOORD-FPR-80	2020F269-PRNOORD-FPR-124	2020F269-PRZUID-FPR-44	2020F269-PRZUID-FPR-88
2020F269-PRNOORD-FPR-81	2020F269-PRZUID-FPR-1	2020F269-PRZUID-FPR-45	2020F269-PRZUID-FPR-89
2020F269-PRNOORD-FPR-82	2020F269-PRZUID-FPR-2	2020F269-PRZUID-FPR-46	2020F269-PRZUID-FPR-90
2020F269-PRNOORD-FPR-83	2020F269-PRZUID-FPR-3	2020F269-PRZUID-FPR-47	2020F269-PRZUID-FPR-91
2020F269-PRNOORD-FPR-84	2020F269-PRZUID-FPR-4	2020F269-PRZUID-FPR-48	2020F269-PRZUID-FPR-92
2020F269-PRNOORD-FPR-85	2020F269-PRZUID-FPR-5	2020F269-PRZUID-FPR-49	2020F269-PRZUID-FPR-93
2020F269-PRNOORD-FPR-86	2020F269-PRZUID-FPR-6	2020F269-PRZUID-FPR-50	2020F269-PRZUID-FPR-94
2020F269-PRNOORD-FPR-87	2020F269-PRZUID-FPR-7	2020F269-PRZUID-FPR-51	2020F269-PRZUID-FPR-95
2020F269-PRNOORD-FPR-88	2020F269-PRZUID-FPR-8	2020F269-PRZUID-FPR-52	2020F269-PRZUID-FPR-96
2020F269-PRNOORD-FPR-89	2020F269-PRZUID-FPR-9	2020F269-PRZUID-FPR-53	2020F269-PRZUID-FPR-97
2020F269-PRNOORD-FPR-90	2020F269-PRZUID-FPR-10	2020F269-PRZUID-FPR-54	2020F269-PRZUID-FPR-98
2020F269-PRNOORD-FPR-91	2020F269-PRZUID-FPR-11	2020F269-PRZUID-FPR-55	2020F269-PRZUID-FPR-99
2020F269-PRNOORD-FPR-92	2020F269-PRZUID-FPR-12	2020F269-PRZUID-FPR-56	2020F269-PRZUID-FPR-100
2020F269-PRNOORD-FPR-93	2020F269-PRZUID-FPR-13	2020F269-PRZUID-FPR-57	2020F269-PRZUID-FPR-101
2020F269-PRNOORD-FPR-94	2020F269-PRZUID-FPR-14	2020F269-PRZUID-FPR-58	2020F269-PRZUID-FPR-102
2020F269-PRNOORD-FPR-95	2020F269-PRZUID-FPR-15	2020F269-PRZUID-FPR-59	2020F269-PRZUID-FPR-103
2020F269-PRNOORD-FPR-96	2020F269-PRZUID-FPR-16	2020F269-PRZUID-FPR-60	2020F269-PRZUID-FPR-104
2020F269-PRNOORD-FPR-97	2020F269-PRZUID-FPR-17	2020F269-PRZUID-FPR-61	2020F269-PRZUID-FPR-105
2020F269-PRNOORD-FPR-98	2020F269-PRZUID-FPR-18	2020F269-PRZUID-FPR-62	2020F269-PRZUID-FPR-106
2020F269-PRNOORD-FPR-99	2020F269-PRZUID-FPR-19	2020F269-PRZUID-FPR-63	2020F269-PRZUID-FPR-107
2020F269-PRNOORD-FPR-100	2020F269-PRZUID-FPR-20	2020F269-PRZUID-FPR-64	2020F269-PRZUID-FPR-108
2020F269-PRNOORD-FPR-101	2020F269-PRZUID-FPR-21	2020F269-PRZUID-FPR-65	2020F269-PRZUID-FPR-109
2020F269-PRNOORD-FPR-102	2020F269-PRZUID-FPR-22	2020F269-PRZUID-FPR-66	2020F269-PRZUID-FPR-110
2020F269-PRNOORD-FPR-103	2020F269-PRZUID-FPR-23	2020F269-PRZUID-FPR-67	2020F269-PRZUID-FPR-111
2020F269-PRNOORD-FPR-104	2020F269-PRZUID-FPR-24	2020F269-PRZUID-FPR-68	2020F269-PRZUID-FPR-112
2020F269-PRNOORD-FPR-105	2020F269-PRZUID-FPR-25	2020F269-PRZUID-FPR-69	2020F269-PRZUID-FPR-113
2020F269-PRNOORD-FPR-106	2020F269-PRZUID-FPR-26	2020F269-PRZUID-FPR-70	2020F269-PRZUID-FPR-114
2020F269-PRNOORD-FPR-107	2020F269-PRZUID-FPR-27	2020F269-PRZUID-FPR-71	2020F269-PRZUID-FPR-115
2020F269-PRNOORD-FPR-108	2020F269-PRZUID-FPR-28	2020F269-PRZUID-FPR-72	2020F269-PRZUID-FPR-116
2020F269-PRNOORD-FPR-109	2020F269-PRZUID-FPR-29	2020F269-PRZUID-FPR-73	2020F269-S-FV-1
2020F269-PRNOORD-FPR-110	2020F269-PRZUID-FPR-30	2020F269-PRZUID-FPR-74	2020F269-S1-FV-1
2020F269-PRNOORD-FPR-111	2020F269-PRZUID-FPR-31	2020F269-PRZUID-FPR-75	2020F269-S1-FV-2
2020F269-PRNOORD-FPR-112	2020F269-PRZUID-FPR-32	2020F269-PRZUID-FPR-76	2020F269-S1-FV-3
2020F269-PRNOORD-FPR-113	2020F269-PRZUID-FPR-33	2020F269-PRZUID-FPR-77	2020F269-S1-FV-4
2020F269-PRNOORD-FPR-114	2020F269-PRZUID-FPR-34	2020F269-PRZUID-FPR-78	2020F269-S1-FV-5
2020F269-PRNOORD-FPR-115	2020F269-PRZUID-FPR-35	2020F269-PRZUID-FPR-79	2020F269-S1-FV-6
2020F269-PRNOORD-FPR-116	2020F269-PRZUID-FPR-36	2020F269-PRZUID-FPR-80	2020F269-S1-FV-7
2020F269-PRNOORD-FPR-117	2020F269-PRZUID-FPR-37	2020F269-PRZUID-FPR-81	2020F269-S1-FV-8
2020F269-PRNOORD-FPR-118	2020F269-PRZUID-FPR-38	2020F269-PRZUID-FPR-82	2020F269-S1-FV-9
2020F269-PRNOORD-FPR-119	2020F269-PRZUID-FPR-39	2020F269-PRZUID-FPR-83	2020F269-S1-FV-10

2020F269-S1-FV-11	2020F269-S4-FV-38	2020F269-S6-FV-28	2020F269-S6-FV-72
2020F269-S1-FV-12	2020F269-S4-FV-39	2020F269-S6-FV-29	2020F269-S6-FV-73
2020F269-S1-FV-13	2020F269-S4-FV-40	2020F269-S6-FV-30	2020F269-S6-FV-74
2020F269-S2-FV-1	2020F269-S4-FV-41	2020F269-S6-FV-31	2020F269-S6-FV-75
2020F269-S2-FV-2	2020F269-S4-FV-42	2020F269-S6-FV-32	2020F269-S6-FV-76
2020F269-S2-FV-3	2020F269-S4-FV-43	2020F269-S6-FV-33	2020F269-S6-FV-77
2020F269-S2-FV-4	2020F269-S4-FV-44	2020F269-S6-FV-34	2020F269-S6-FV-78
2020F269-S4-FV-1	2020F269-S4-FV-45	2020F269-S6-FV-35	2020F269-S6-FV-2
2020F269-S4-FV-2	2020F269-S4-FV-46	2020F269-S6-FV-36	2020F269-S6-FV-3
2020F269-S4-FV-3	2020F269-S4-FV-47	2020F269-S6-FV-37	2020F269-S6-FV-4
2020F269-S4-FV-4	2020F269-S4-FV-48	2020F269-S6-FV-38	2020F269-S6-FV-79
2020F269-S4-FV-5	2020F269-S5-FV-1	2020F269-S6-FV-39	2020F269-S6-FV-80
2020F269-S4-FV-6	2020F269-S5-FV-2	2020F269-S6-FV-40	2020F269-S6-FV-81
2020F269-S4-FV-7	2020F269-S6-FC-1	2020F269-S6-FV-41	2020F269-S6-FV-82
2020F269-S4-FV-8	2020F269-S6-FC-2	2020F269-S6-FV-42	2020F269-S6-FV-83
2020F269-S4-FV-9	2020F269-S6-FC-3	2020F269-S6-FV-43	2020F269-S6-FV-84
2020F269-S4-FV-10	2020F269-S6-FC-4	2020F269-S6-FV-44	2020F269-S6-FV-85
2020F269-S4-FV-11	2020F269-S6-FV-1	2020F269-S6-FV-45	2020F269-S6-FV-86
2020F269-S4-FV-12	2020F269-S6-FV-2	2020F269-S6-FV-46	2020F269-S6-FV-87
2020F269-S4-FV-13	2020F269-S6-FV-3	2020F269-S6-FV-47	2020F269-S6-FV-88
2020F269-S4-FV-14	2020F269-S6-FV-4	2020F269-S6-FV-48	2020F269-S6-FV-89
2020F269-S4-FV-15	2020F269-S6-FV-5	2020F269-S6-FV-49	2020F269-S6-FV-90
2020F269-S4-FV-16	2020F269-S6-FV-6	2020F269-S6-FV-50	2020F269-S6-FV-91
2020F269-S4-FV-17	2020F269-S6-FV-7	2020F269-S6-FV-51	2020F269-S6-FV-92
2020F269-S4-FV-18	2020F269-S6-FV-8	2020F269-S6-FV-52	2020F269-S6-FV-93
2020F269-S4-FV-19	2020F269-S6-FV-9	2020F269-S6-FV-53	2020F269-S6-FV-94
2020F269-S4-FV-20	2020F269-S6-FV-10	2020F269-S6-FV-54	2020F269-S6-FV-95
2020F269-S4-FV-21	2020F269-S6-FV-11	2020F269-S6-FV-55	2020F269-S6-FV-96
2020F269-S4-FV-22	2020F269-S6-FV-12	2020F269-S6-FV-56	2020F269-S6-FV-97
2020F269-S4-FV-23	2020F269-S6-FV-13	2020F269-S6-FV-57	2020F269-S6-FV-98
2020F269-S4-FV-24	2020F269-S6-FV-14	2020F269-S6-FV-58	2020F269-S6-FV-99
2020F269-S4-FV-25	2020F269-S6-FV-15	2020F269-S6-FV-59	2020F269-S6-FV-100
2020F269-S4-FV-26	2020F269-S6-FV-16	2020F269-S6-FV-60	2020F269-S6-FV-101
2020F269-S4-FV-27	2020F269-S6-FV-17	2020F269-S6-FV-61	2020F269-S6-FV-102
2020F269-S4-FV-28	2020F269-S6-FV-18	2020F269-S6-FV-62	2020F269-S6-FV-103
2020F269-S4-FV-29	2020F269-S6-FV-19	2020F269-S6-FV-63	2020F269-S6-FV-104
2020F269-S4-FV-30	2020F269-S6-FV-20	2020F269-S6-FV-64	2020F269-S6-FV-105
2020F269-S4-FV-31	2020F269-S6-FV-21	2020F269-S6-FV-65	2020F269-S6-FV-106
2020F269-S4-FV-32	2020F269-S6-FV-22	2020F269-S6-FV-66	2020F269-S6-FV-107
2020F269-S4-FV-33	2020F269-S6-FV-23	2020F269-S6-FV-67	2020F269-S6-FV-108
2020F269-S4-FV-34	2020F269-S6-FV-24	2020F269-S6-FV-68	2020F269-S6-FV-109
2020F269-S4-FV-35	2020F269-S6-FV-25	2020F269-S6-FV-69	2020F269-S6-FV-110
2020F269-S4-FV-36	2020F269-S6-FV-26	2020F269-S6-FV-70	2020F269-S6-FV-111
2020F269-S4-FV-37	2020F269-S6-FV-27	2020F269-S6-FV-71	2020F269-S6-FV-112

2020F269-S6-FV-113	2020F269-S6-FV-157	2020F269-S7-FC-2	2020F269-PRZIJDEMAISINVL2-FC-4
2020F269-S6-FV-114	2020F269-S6-FV-158	2020F269-S7-FC-3	2020F269-PRZIJDEMAISINVL2-FC-5
2020F269-S6-FV-115	2020F269-S6-FV-159	2020F269-S7-FC-4	2020F269-PRZIJDEMAISINVL2-FC-6
2020F269-S6-FV-116	2020F269-S6-FV-160	2020F269-S7-FC-5	2020F269-PRZIJDEMAISINVL2-FC-7
2020F269-S6-FV-117	2020F269-S6-FV-161	2020F269-S7-FC-6	2020F269-PRZIJDEMAISINVL2-FC-8
2020F269-S6-FV-118	2020F269-S6-FV-162	2020F269-S7-FC-7	2020F269-PRZIJDEMAISINVL2-FC-9
2020F269-S6-FV-119	2020F269-S6-FV-163	2020F269-S7-FC-8	2020F269-PRZIJDEMAISINVL2-FC-10
2020F269-S6-FV-120	2020F269-S6-FV-164	2020F269-S7-FC-9	2020F269-PRZIJDEMAISINVL2-FC-11
2020F269-S6-FV-121	2020F269-S6-FV-165	2020F269-S7-FC-10	2020F269-PRZIJDEMAISINVL2-FC-12
2020F269-S6-FV-122	2020F269-S6-FV-166	2020F269-S7-FC-11	2020F269-PRZIJDEMAISINVL2-FC-13
2020F269-S6-FV-123	2020F269-S6-FV-167	2020F269-S7-FC-12	2020F269-PRZIJDEMAISINVL2-FC-14
2020F269-S6-FV-124	2020F269-S6-FV-168	2020F269-S7-FC-13	2020F269-PRZIJDEMAISINVL2-FC-15
2020F269-S6-FV-125	2020F269-S6-FV-169	2020F269-S7-FV-1	2020F269-PRZIJDEMAISINVL2-FC-16
2020F269-S6-FV-126	2020F269-S6-FV-170	2020F269-S7-FV-2	2020F269-PRZIJDEMAISINVL2-FC-17
2020F269-S6-FV-127	2020F269-S6-FV-171	2020F269-S7-FV-3	2020F269-PRWESTVL2-FC-1
2020F269-S6-FV-128	2020F269-S6-FV-172	2020F269-S7-FV-4	2020F269-PRWESTVL2-FC-2
2020F269-S6-FV-129	2020F269-S6-FV-173	2020F269-S7-FV-5	2020F269-PRWESTVL2-FC-3
2020F269-S6-FV-130	2020F269-S6-FV-174	2020F269-S7-FV-6	2020F269-PRWESTVL2-FC-4
2020F269-S6-FV-131	2020F269-S6-FV-175	2020F269-S7-FV-7	2020F269-PRWESTVL2-FC-5
2020F269-S6-FV-132	2020F269-S6-FV-176	2020F269-S7-FV-8	2020F269-PRWESTVL2-FC-6
2020F269-S6-FV-133	2020F269-S6-FV-177	2020F269-S7-FV-9	2020F269-PRWESTVL2-FC-7
2020F269-S6-FV-134	2020F269-S6-FV-178	2020F269-S7-FV-10	2020F269-PRWESTVL2-FC-8
2020F269-S6-FV-135	2020F269-S6-FV-179	2020F269-S7-FV-11	2020F269-PRWESTVL2-FC-9
2020F269-S6-FV-136	2020F269-S6-FV-180	2020F269-S7-FV-12	2020F269-PRWESTVL2-FC-10
2020F269-S6-FV-137	2020F269-S6-FV-181	2020F269-S7-FV-13	2020F269-PRWESTVL2-FC-11
2020F269-S6-FV-138	2020F269-S6-FV-182	2020F269-S7-FV-14	2020F269-PRWESTVL2-FC-12
2020F269-S6-FV-139	2020F269-S6-FV-183	2020F269-S7-FV-15	2020F269-PRWESTVL2-FC-13
2020F269-S6-FV-140	2020F269-S6-FV-184	2020F269-S7-FV-16	2020F269-PRWESTVL2-FC-14
2020F269-S6-FV-141	2020F269-S6-FV-185	2020F269-S7-FV-17	2020F269-PRWESTVL2-FC-15
2020F269-S6-FV-142	2020F269-S6-FV-186	2020F269-S7-FV-18	2020F269-PRWESTVL2-FC-16
2020F269-S6-FV-143	2020F269-S6-FV-187	2020F269-S7-FV-19	2020F269-PRWESTVL2-FC-17
2020F269-S6-FV-144	2020F269-S6-FV-188	2020F269-S7-FV-20	2020F269-PRWESTVL2-FC-18
2020F269-S6-FV-145	2020F269-S6-FV-189	2020F269-S7-FV-21	2020F269-PRWESTVL2-FC-19
2020F269-S6-FV-146	2020F269-S6-FV-190	2020F269-S7-FV-22	2020F269-PRWESTVL2-FC-20
2020F269-S6-FV-147	2020F269-S6-FV-191	2020F269-S7-FV-23	2020F269-PRWESTVL2-FC-21
2020F269-S6-FV-148	2020F269-S6-FV-192	2020F269-S7-FV-24	2020F269-PRWESTVL2-FC-22
2020F269-S6-FV-149	2020F269-S6-FV-193	2020F269-S7-FV-25	2020F269-PRWESTVL2-FC-23
2020F269-S6-FV-150	2020F269-S6-FV-194	2020F269-S9-FV-1	2020F269-PRWESTVL2-FC-24
2020F269-S6-FV-151	2020F269-S6-FV-195	2020F269-S9-FV-2	2020F269-PRWESTVL2-FC-25
2020F269-S6-FV-152	2020F269-S6-FV-196	2020F269-S9-FV-3	2020F269-PRWESTVL2-FC-26
2020F269-S6-FV-153	2020F269-S6-FV-197	2020F269-S9-FV-4	2020F269-PRWESTVL2-FC-27
2020F269-S6-FV-154	2020F269-S6-FV-198	2020F269-PRZIJDEMAISINVL2-FC-1	2020F269-PRWESTVL2-FC-28
2020F269-S6-FV-155	2020F269-S6-FV-199	2020F269-PRZIJDEMAISINVL2-FC-2	2020F269-PRWESTVL2-FC-29
2020F269-S6-FV-156	2020F269-S7-FC-1	2020F269-PRZIJDEMAISINVL2-FC-3	2020F269-PRWESTVL2-FC-30

## Het archeologisch onderzoek aan de Verpleegsterschool te Leuven

2020F269-PRWESTVL2-FC-31	2020F269-S10-FV-34	2020F269-S10-FV-78	2020F269-S11-FV-22
2020F269-PRWESTVL2-FC-32	2020F269-S10-FV-35	2020F269-S10-FV-79	2020F269-S15-FV-1
2020F269-PRWESTVL2-FC-33	2020F269-S10-FV-36	2020F269-S10-FV-80	2020F269-S15-FV-2
2020F269-PRWESTVL2-FC-34	2020F269-S10-FV-37	2020F269-S10-FV-81	2020F269-S15-FV-3
2020F269-PRWESTVL2-FC-35	2020F269-S10-FV-38	2020F269-S10-FV-82	2020F269-S15-FV-4
2020F269-PRWESTVL2-FC-36	2020F269-S10-FV-39	2020F269-S10-FV-83	2020F269-S16-FV-1
2020F269-PRWESTVL2-FC-37	2020F269-S10-FV-40	2020F269-S10-FV-84	2020F269-S16-FV-2
2020F269-PRWESTVL2-FC-38	2020F269-S10-FV-41	2020F269-S10-FV-85	2020F269-S16-FV-3
2020F269-PRWESTVL2-FC-39	2020F269-S10-FV-42	2020F269-S10-FV-86	2020F269-S16-FV-4
2020F269-PRWESTVL2-FC-40	2020F269-S10-FV-43	2020F269-S10-FV-87	2020F269-S16-FV-5
2020F269-PRWESTVL2-FC-41	2020F269-S10-FV-44	2020F269-S10-FV-88	2020F269-S16-FV-6
2020F269-S10-FV-1	2020F269-S10-FV-45	2020F269-S10-FV-89	2020F269-S16-FV-7
2020F269-S10-FV-2	2020F269-S10-FV-46	2020F269-S10-FV-90	2020F269-S16-FV-8
2020F269-S10-FV-3	2020F269-S10-FV-47	2020F269-S10-FV-91	2020F269-S16-FV-9
2020F269-S10-FV-4	2020F269-S10-FV-48	2020F269-S10-FV-92	2020F269-S16-FV-10
2020F269-S10-FV-5	2020F269-S10-FV-49	2020F269-S10-FV-93	2020F269-S16-FV-11
2020F269-S10-FV-6	2020F269-S10-FV-50	2020F269-S10-FV-94	2020F269-S16-FV-12
2020F269-S10-FV-7	2020F269-S10-FV-51	2020F269-S10-FV-95	2020F269-S16-FV-13
2020F269-S10-FV-8	2020F269-S10-FV-52	2020F269-S10-FV-96	2020F269-S16-FV-14
2020F269-S10-FV-9	2020F269-S10-FV-53	2020F269-S10-FV-97	2020F269-S16-FV-15
2020F269-S10-FV-10	2020F269-S10-FV-54	2020F269-S10-FV-98	2020F269-S16-FV-16
2020F269-S10-FV-11	2020F269-S10-FV-55	2020F269-S10-FV-99	2020F269-S16-FV-17
2020F269-S10-FV-12	2020F269-S10-FV-56	2020F269-S10-FV-100	2020F269-S16-FV-18
2020F269-S10-FV-13	2020F269-S10-FV-57	2020F269-S11-FV-1	2020F269-S16-FV-19
2020F269-S10-FV-14	2020F269-S10-FV-58	2020F269-S11-FV-2	2020F269-S16-FV-20
2020F269-S10-FV-15	2020F269-S10-FV-59	2020F269-S11-FV-3	2020F269-S16-FV-21
2020F269-S10-FV-16	2020F269-S10-FV-60	2020F269-S11-FV-4	2020F269-S16-FV-22
2020F269-S10-FV-17	2020F269-S10-FV-61	2020F269-S11-FV-5	2020F269-S16-FV-23
2020F269-S10-FV-18	2020F269-S10-FV-62	2020F269-S11-FV-6	2020F269-S16-FV-24
2020F269-S10-FV-19	2020F269-S10-FV-63	2020F269-S11-FV-7	2020F269-S16-FV-25
2020F269-S10-FV-20	2020F269-S10-FV-64	2020F269-S11-FV-8	2020F269-S16-FV-26
2020F269-S10-FV-21	2020F269-S10-FV-65	2020F269-S11-FV-9	2020F269-S16-FV-27
2020F269-S10-FV-22	2020F269-S10-FV-66	2020F269-S11-FV-10	2020F269-S16-FV-28
2020F269-S10-FV-23	2020F269-S10-FV-67	2020F269-S11-FV-11	2020F269-S16-FV-29
2020F269-S10-FV-24	2020F269-S10-FV-68	2020F269-S11-FV-12	2020F269-S16-FV-30
2020F269-S10-FV-25	2020F269-S10-FV-69	2020F269-S11-FV-13	2020F269-S16-FV-31
2020F269-S10-FV-26	2020F269-S10-FV-70	2020F269-S11-FV-14	2020F269-S16-FV-32
2020F269-S10-FV-27	2020F269-S10-FV-71	2020F269-S11-FV-15	2020F269-S16-FV-33
2020F269-S10-FV-28	2020F269-S10-FV-72	2020F269-S11-FV-16	2020F269-S16-FV-34
2020F269-S10-FV-29	2020F269-S10-FV-73	2020F269-S11-FV-17	2020F269-S16-FV-35
2020F269-S10-FV-30	2020F269-S10-FV-74	2020F269-S11-FV-18	2020F269-S16-FV-36
2020F269-S10-FV-31	2020F269-S10-FV-75	2020F269-S11-FV-19	2020F269-S16-FV-37
2020F269-S10-FV-32	2020F269-S10-FV-76	2020F269-S11-FV-20	2020F269-S16-FV-38
2020F269-S10-FV-33	2020F269-S10-FV-77	2020F269-S11-FV-21	2020F269-S16-FV-39

2020F269-S16-FV-40	2020F269-S17-FV-11	2020F269-S20-FV-13	2020F269-S23-FV-5
2020F269-S16-FV-41	2020F269-S17-FV-12	2020F269-S20-FV-14	2020F269-S23-FV-6
2020F269-S16-FV-42	2020F269-S17-FV-13	2020F269-S20-FV-15	2020F269-S23-FV-7
2020F269-S16-FV-43	2020F269-S17-FV-14	2020F269-S20-FV-16	2020F269-S23-FV-8
2020F269-S16-FV-44	2020F269-S17-FV-15	2020F269-S20-FV-17	2020F269-S23-FV-9
2020F269-S16-FV-45	2020F269-S17-FV-16	2020F269-S20-FV-18	2020F269-S23-FV-10
2020F269-S16-FV-46	2020F269-S17-FV-17	2020F269-S20-FV-19	2020F269-S23-FV-11
2020F269-S16-FV-47	2020F269-S17-FV-18	2020F269-S20-FV-20	2020F269-S23-FV-12
2020F269-S16-FV-48	2020F269-S17-FV-19	2020F269-S20-FV-21	2020F269-S23-FV-13
2020F269-S16-FV-49	2020F269-S17-FV-20	2020F269-S20-FV-22	2020F269-S23-FV-14
2020F269-S16-FV-50	2020F269-S17-FV-21	2020F269-S20-FV-23	2020F269-S23-FV-15
2020F269-S16-FV-51	2020F269-S17-FV-22	2020F269-S20-FV-24	2020F269-S23-FV-16
2020F269-S16-FV-52	2020F269-S17-FV-23	2020F269-S20-FV-25	2020F269-S23-FV-17
2020F269-S16-FV-53	2020F269-S17-FV-24	2020F269-S20-FV-26	2020F269-S23-FV-18
2020F269-S16-FV-54	2020F269-S17-FV-25	2020F269-S21-FV-1	2020F269-S23-FV-19
2020F269-S16-FV-55	2020F269-S17-FV-26	2020F269-S21-FV-2	2020F269-S23-FV-20
2020F269-S16-FV-56	2020F269-S17-FV-27	2020F269-S21-FV-3	2020F269-S23-FV-21
2020F269-S16-FV-57	2020F269-S17-FV-28	2020F269-S21-FV-4	2020F269-S23-FV-22
2020F269-S16-FV-58	2020F269-S17-FV-29	2020F269-S21-FV-5	2020F269-S23-FV-23
2020F269-S16-FV-59	2020F269-S17-FV-30	2020F269-S21-FV-6	2020F269-S23-FV-24
2020F269-S16-FV-60	2020F269-S17-FV-31	2020F269-S21-FV-7	2020F269-S23-FV-25
2020F269-S16-FV-61	2020F269-S17-FV-32	2020F269-S21-FV-8	2020F269-S23-FV-26
2020F269-S16-FV-62	2020F269-S17-FV-33	2020F269-S21-FV-9	2020F269-S23-FV-27
2020F269-S16-FV-63	2020F269-S17-FV-34	2020F269-S21-FV-10	2020F269-S23-FV-28
2020F269-S16-FV-64	2020F269-S17-FV-35	2020F269-S21-FV-11	2020F269-S23-FV-29
2020F269-S16-FV-65	2020F269-S17-FV-36	2020F269-S21-FV-12	2020F269-S23-FV-30
2020F269-S16-FV-66	2020F269-S19-FV-1	2020F269-S21-FV-13	2020F269-S23-FV-31
2020F269-S16-FV-67	2020F269-S19-FV-2	2020F269-S21-FV-14	2020F269-S23-FV-32
2020F269-S16-FV-68	2020F269-S19-FV-3	2020F269-S21-FV-15	2020F269-S23-FV-33
2020F269-S16-FV-69	2020F269-S19-FV-4	2020F269-S23-FC-1	2020F269-S23-FV-34
2020F269-S16-FV-70	2020F269-S19-FV-5	2020F269-S23-FC-2	2020F269-S23-FV-35
2020F269-S16-FV-71	2020F269-S19-FV-6	2020F269-S23-FC-3	2020F269-S23-FV-36
2020F269-S16-FV-72	2020F269-S20-FV-1	2020F269-S23-FC-4	2020F269-S23-FV-37
2020F269-S16-FV-73	2020F269-S20-FV-2	2020F269-S23-FC-5	2020F269-S23-FV-38
2020F269-S17-FV-1	2020F269-S20-FV-3	2020F269-S23-FC-6	2020F269-S23-FV-39
2020F269-S17-FV-2	2020F269-S20-FV-4	2020F269-S23-FC-7	2020F269-S23-FV-40
2020F269-S17-FV-3	2020F269-S20-FV-5	2020F269-S23-FC-8	2020F269-S23-FV-41
2020F269-S17-FV-4	2020F269-S20-FV-6	2020F269-S23-FC-9	2020F269-S23-FV-42
2020F269-S17-FV-5	2020F269-S20-FV-7	2020F269-S23-FC-10	2020F269-S23-FV-43
2020F269-S17-FV-6	2020F269-S20-FV-8	2020F269-S23-FC-11	2020F269-S23-FV-44
2020F269-S17-FV-7	2020F269-S20-FV-9	2020F269-S23-FV-1	2020F269-S23-FV-45
2020F269-S17-FV-8	2020F269-S20-FV-10	2020F269-S23-FV-2	2020F269-S23-FV-46
2020F269-S17-FV-9	2020F269-S20-FV-11	2020F269-S23-FV-3	2020F269-S23-FV-47
2020F269-S17-FV-10	2020F269-S20-FV-12	2020F269-S23-FV-4	2020F269-S23-FV-48

## Het archeologisch onderzoek aan de Verpleegsterschool te Leuven

2020F269-S23-FV-49	2020F269-S23-FV-93	2020F269-S23-FV-136	2020F269-S23-FV-180
2020F269-S23-FV-50	2020F269-S23-FV-94	2020F269-S23-FV-137	2020F269-S23-FV-181
2020F269-S23-FV-51	2020F269-S23-FV-95	2020F269-S23-FV-138	2020F269-S23-FV-182
2020F269-S23-FV-52	2020F269-S23-FV-96	2020F269-S23-FV-139	2020F269-S23-FV-183
2020F269-S23-FV-53	2020F269-S23-FV-97	2020F269-S23-FV-140	2020F269-S23-FV-184
2020F269-S23-FV-54	2020F269-S23-FV-98	2020F269-S23-FV-141	2020F269-S23-FV-185
2020F269-S23-FV-55	2020F269-S23-FV-99	2020F269-S23-FV-142	2020F269-S23-FV-186
2020F269-S23-FV-56	2020F269-S23-FV-100	2020F269-S23-FV-143	2020F269-S23-FV-187
2020F269-S23-FV-57	2020F269-S23-FV-101	2020F269-S23-FV-144	2020F269-S23-FV-188
2020F269-S23-FV-58	2020F269-S23-FV-102	2020F269-S23-FV-145	2020F269-S23-FV-189
2020F269-S23-FV-59	2020F269-S23-FV-103	2020F269-S23-FV-146	2020F269-S23-FV-190
2020F269-S23-FV-60	2020F269-S23-FV-104	2020F269-S23-FV-147	2020F269-S23-FV-191
2020F269-S23-FV-61	2020F269-S23-FV-105	2020F269-S23-FV-148	2020F269-S23-FV-192
2020F269-S23-FV-62	2020F269-S23-FV-106	2020F269-S23-FV-149	2020F269-S23-FV-193
2020F269-S23-FV-63	2020F269-S23-FV-107	2020F269-S23-FV-150	2020F269-S23-FV-194
2020F269-S23-FV-64	2020F269-S23-FV-108	2020F269-S23-FV-151	2020F269-S23-FV-195
2020F269-S23-FV-65	2020F269-S23-FV-109	2020F269-S23-FV-152	2020F269-S23-FV-196
2020F269-S23-FV-66	2020F269-S23-FV-110	2020F269-S23-FV-153	2020F269-S23-FV-197
2020F269-S23-FV-67	2020F269-S23-FV-111	2020F269-S23-FV-154	2020F269-S23-FV-198
2020F269-S23-FV-68	2020F269-S23-FV-112	2020F269-S23-FV-155	2020F269-S23-FV-199
2020F269-S23-FV-69	2020F269-S23-FV-113	2020F269-S23-FV-156	2020F269-S23-FV-200
2020F269-S23-FV-70	2020F269-S23-FV-114	2020F269-S23-FV-157	2020F269-S23-FV-201
2020F269-S23-FV-71	2020F269-S23-FV-115	2020F269-S23-FV-158	2020F269-S23-FV-202
2020F269-S23-FV-72	2020F269-S23-FV-116	2020F269-S23-FV-159	2020F269-S23-FV-203
2020F269-S23-FV-73	2020F269-S23-FV-117	2020F269-S23-FV-160	2020F269-S23-FV-204
2020F269-S23-FV-74	2020F269-S23-FV-118	2020F269-S23-FV-161	2020F269-S23-FV-205
2020F269-S23-FV-75	2020F269-S23-FV-119	2020F269-S23-FV-162	2020F269-S23-FV-206
2020F269-S23-FV-76	2020F269-S23-FV-1	2020F269-S23-FV-163	2020F269-S23-FV-207
2020F269-S23-FV-77	2020F269-S23-FV-120	2020F269-S23-FV-164	2020F269-S23-FV-208
2020F269-S23-FV-78	2020F269-S23-FV-121	2020F269-S23-FV-165	2020F269-S23-FV-209
2020F269-S23-FV-79	2020F269-S23-FV-122	2020F269-S23-FV-166	2020F269-S23-FV-210
2020F269-S23-FV-80	2020F269-S23-FV-123	2020F269-S23-FV-167	2020F269-S23-FV-211
2020F269-S23-FV-81	2020F269-S23-FV-124	2020F269-S23-FV-168	2020F269-S23-FV-212
2020F269-S23-FV-82	2020F269-S23-FV-125	2020F269-S23-FV-169	2020F269-S23-FV-213
2020F269-S23-FV-83	2020F269-S23-FV-126	2020F269-S23-FV-170	2020F269-S23-FV-214
2020F269-S23-FV-84	2020F269-S23-FV-127	2020F269-S23-FV-171	2020F269-S23-FV-215
2020F269-S23-FV-85	2020F269-S23-FV-128	2020F269-S23-FV-172	2020F269-S23-FV-216
2020F269-S23-FV-86	2020F269-S23-FV-129	2020F269-S23-FV-173	2020F269-S23-FV-217
2020F269-S23-FV-87	2020F269-S23-FV-130	2020F269-S23-FV-174	2020F269-S23-FV-218
2020F269-S23-FV-88	2020F269-S23-FV-131	2020F269-S23-FV-175	2020F269-S23-FV-219
2020F269-S23-FV-89	2020F269-S23-FV-132	2020F269-S23-FV-176	2020F269-S23-FV-220
2020F269-S23-FV-90	2020F269-S23-FV-133	2020F269-S23-FV-177	2020F269-S23-FV-221
2020F269-S23-FV-91	2020F269-S23-FV-134	2020F269-S23-FV-178	2020F269-S23-FV-222
2020F269-S23-FV-92	2020F269-S23-FV-135	2020F269-S23-FV-179	2020F269-S23-FV-223

2020F269-S23-FV-224	2020F269-S23-FV-268	2020F269-S25-FV-16	2020F269-S26-FV-6
2020F269-S23-FV-225	2020F269-S23-FV-269	2020F269-S25-FV-17	2020F269-S26-FV-7
2020F269-S23-FV-226	2020F269-S23-FV-270	2020F269-S25-FV-18	2020F269-S26-FV-8
2020F269-S23-FV-227	2020F269-S23-FV-271	2020F269-S25-FV-19	2020F269-S26-FV-9
2020F269-S23-FV-228	2020F269-S23-FV-272	2020F269-S25-FV-20	2020F269-S26-FV-10
2020F269-S23-FV-229	2020F269-S23-FV-273	2020F269-S25-FV-21	2020F269-S26-FV-11
2020F269-S23-FV-230	2020F269-S23-FV-274	2020F269-S25-FV-22	2020F269-S26-FV-12
2020F269-S23-FV-231	2020F269-S23-FV-275	2020F269-S25-FV-23	2020F269-S26-FV-13
2020F269-S23-FV-232	2020F269-S23-FV-276	2020F269-S25-FV-24	2020F269-S26-FV-14
2020F269-S23-FV-233	2020F269-S24-FV-1	2020F269-S25-FV-25	2020F269-S26-FV-15
2020F269-S23-FV-234	2020F269-S24-FV-2	2020F269-S25-FV-26	2020F269-S26-FV-16
2020F269-S23-FV-235	2020F269-S24-FV-3	2020F269-S25-FV-27	2020F269-S26-FV-17
2020F269-S23-FV-236	2020F269-S24-FV-4	2020F269-S25-FV-28	2020F269-S26-FV-18
2020F269-S23-FV-237	2020F269-S24-FV-5	2020F269-S25-FV-29	2020F269-S26-FV-19
2020F269-S23-FV-238	2020F269-S24-FV-6	2020F269-S25-FV-30	2020F269-S26-FV-20
2020F269-S23-FV-239	2020F269-S24-FV-7	2020F269-S25-FV-31	2020F269-S26-FV-21
2020F269-S23-FV-240	2020F269-S24-FV-8	2020F269-S25-FV-32	2020F269-S26-FV-22
2020F269-S23-FV-241	2020F269-S24-FV-9	2020F269-S25-FV-33	2020F269-S26-FV-23
2020F269-S23-FV-242	2020F269-S24-FV-10	2020F269-S25-FV-34	2020F269-S26-FV-24
2020F269-S23-FV-243	2020F269-S24-FV-11	2020F269-S25-FV-35	2020F269-S26-FV-25
2020F269-S23-FV-244	2020F269-S24-FV-12	2020F269-S25-FV-36	2020F269-S26-FV-26
2020F269-S23-FV-245	2020F269-S24-FV-13	2020F269-S25-FV-37	2020F269-S26-FV-27
2020F269-S23-FV-246	2020F269-S24-FV-14	2020F269-S25-FV-38	2020F269-S26-FV-28
2020F269-S23-FV-247	2020F269-S24-FV-15	2020F269-S25-FV-39	2020F269-S26-FV-29
2020F269-S23-FV-248	2020F269-S24-FV-16	2020F269-S25-FV-40	2020F269-S26-FV-30
2020F269-S23-FV-249	2020F269-S24-FV-17	2020F269-S25-FV-41	2020F269-S26-FV-31
2020F269-S23-FV-250	2020F269-S24-FV-18	2020F269-S25-FV-42	2020F269-S26-FV-32
2020F269-S23-FV-251	2020F269-S24-FV-19	2020F269-S25-FV-43	2020F269-S26-FV-33
2020F269-S23-FV-252	2020F269-S24-FV-20	2020F269-S25-FV-44	2020F269-S26-FV-34
2020F269-S23-FV-253	2020F269-S25-FV-1	2020F269-S25-FV-45	2020F269-S26-FV-35
2020F269-S23-FV-254	2020F269-S25-FV-2	2020F269-S25-FV-46	2020F269-S26-FV-36
2020F269-S23-FV-255	2020F269-S25-FV-3	2020F269-S25-FV-47	2020F269-S26-FV-37
2020F269-S23-FV-256	2020F269-S25-FV-4	2020F269-S25-FV-48	2020F269-S27-FV-1
2020F269-S23-FV-257	2020F269-S25-FV-5	2020F269-S25-FV-49	2020F269-S27-FV-2
2020F269-S23-FV-258	2020F269-S25-FV-6	2020F269-S25-FV-50	2020F269-S27-FV-3
2020F269-S23-FV-259	2020F269-S25-FV-7	2020F269-S25-FV-51	2020F269-S27-FV-4
2020F269-S23-FV-260	2020F269-S25-FV-8	2020F269-S25-FV-52	2020F269-S27-FV-5
2020F269-S23-FV-261	2020F269-S25-FV-9	2020F269-S25-FV-53	2020F269-S27-FV-6
2020F269-S23-FV-262	2020F269-S25-FV-10	2020F269-S25-FV-54	2020F269-S27-FV-7
2020F269-S23-FV-263	2020F269-S25-FV-11	2020F269-S26-FV-1	2020F269-S27-FV-8
2020F269-S23-FV-264	2020F269-S25-FV-12	2020F269-S26-FV-2	2020F269-S27-FV-9
2020F269-S23-FV-265	2020F269-S25-FV-13	2020F269-S26-FV-3	2020F269-S27-FV-10
2020F269-S23-FV-266	2020F269-S25-FV-14	2020F269-S26-FV-4	2020F269-S28-FV-1
2020F269-S23-FV-267	2020F269-S25-FV-15	2020F269-S26-FV-5	2020F269-S28-FV-2

2020F269-S28-FV-3	2020F269-S41VL2-FV-4	2020F269-S53VL2-FV-9	2020F269-S58VL2-FV-31
2020F269-S28-FV-4	2020F269-S45VL2-FV-1	2020F269-S53VL2-FV-10	2020F269-S58VL2-FV-32
2020F269-S28-FV-5	2020F269-S45VL2-FV-2	2020F269-S55VL2-FV-1	2020F269-S58VL2-FV-33
2020F269-S28-FV-6	2020F269-S45VL2-FV-3	2020F269-S55VL2-FV-2	2020F269-S58VL2-FV-34
2020F269-S28-FV-7	2020F269-S45VL2-FV-4	2020F269-S55VL2-FV-3	2020F269-S58VL2-FV-35
2020F269-S28-FV-8	2020F269-S45VL2-FV-5	2020F269-S55VL2-FV-4	2020F269-S58VL2-FV-36
2020F269-S28-FV-9	2020F269-S45VL2-FV-6	2020F269-S55VL2-FV-5	2020F269-S58VL2-FV-37
2020F269-S28-FV-10	2020F269-S45VL2-FV-7	2020F269-S55VL2-FV-6	2020F269-S58VL2-FV-38
2020F269-S29-FV-1	2020F269-S45VL2-FV-8	2020F269-S55VL2-FV-7	2020F269-S58VL2-FV-39
2020F269-S29-FV-2	2020F269-S45VL2-FV-9	2020F269-S55VL2-FV-8	2020F269-S58VL2-FV-40
2020F269-S29-FV-3	2020F269-S45VL2-FV-10	2020F269-S55VL2-FV-9	2020F269-S58VL2-FV-41
2020F269-S29-FV-4	2020F269-S45VL2-FV-11	2020F269-S55VL2-FV-10	2020F269-S58VL2-FV-42
2020F269-S29-FV-5	2020F269-S45VL2-FV-12	2020F269-S55VL2-FV-11	2020F269-S58VL2-FV-43
2020F269-S29-FV-6	2020F269-S45VL2-FV-13	2020F269-S55VL2-FV-12	2020F269-S58VL2-FV-44
2020F269-S29-FV-7	2020F269-S45VL2-FV-14	2020F269-S58VL2-FV-1	2020F269-S58VL2-FV-45
2020F269-S33-FV-1	2020F269-S45VL2-FV-15	2020F269-S58VL2-FV-2	2020F269-S59VL2-FV-1
2020F269-S33-FV-2	2020F269-S45VL2-FV-16	2020F269-S58VL2-FV-3	2020F269-S59VL2-FV-2
2020F269-S33-FV-3	2020F269-S45VL2-FV-17	2020F269-S58VL2-FV-4	2020F269-S59VL2-FV-3
2020F269-S33-FV-4	2020F269-S45VL2-FV-18	2020F269-S58VL2-FV-5	2020F269-S59VL2-FV-4
2020F269-S33-FV-5	2020F269-S45VL2-FV-19	2020F269-S58VL2-FV-6	2020F269-S59VL2-FV-5
2020F269-S33-FV-6	2020F269-S45VL2-FV-20	2020F269-S58VL2-FV-7	2020F269-S59VL2-FV-6
2020F269-S33-FV-7	2020F269-S45VL2-FV-21	2020F269-S58VL2-FV-8	2020F269-S59VL2-FV-7
2020F269-S33-FV-8	2020F269-S45VL2-FV-22	2020F269-S58VL2-FV-9	2020F269-S59VL2-FV-8
2020F269-S33-FV-9	2020F269-S45VL2-FV-23	2020F269-S58VL2-FV-10	2020F269-S59VL2-FV-9
2020F269-S33-FV-10	2020F269-S45VL2-FV-24	2020F269-S58VL2-FV-11	2020F269-S59VL2-FV-10
2020F269-S33-FV-11	2020F269-S51VL2-FV-1	2020F269-S58VL2-FV-12	2020F269-S59VL2-FV-11
2020F269-S33-FV-12	2020F269-S51VL2-FV-2	2020F269-S58VL2-FV-13	2020F269-S59VL2-FV-12
2020F269-S33-FV-13	2020F269-S51VL2-FV-3	2020F269-S58VL2-FV-14	2020F269-S59VL2-FV-13
2020F269-S33-FV-14	2020F269-S51VL2-FV-4	2020F269-S58VL2-FV-15	2020F269-S59VL2-FV-14
2020F269-S33-FV-15	2020F269-S51VL2-FV-5	2020F269-S58VL2-FV-16	2020F269-S59VL2-FV-15
2020F269-S33-FV-16	2020F269-S51VL2-FV-6	2020F269-S58VL2-FV-17	2020F269-S59VL2-FV-16
2020F269-S33-FV-17	2020F269-S51VL2-FV-7	2020F269-S58VL2-FV-18	2020F269-S59VL2-FV-17
2020F269-S33-FV-18	2020F269-S51VL2-FV-8	2020F269-S58VL2-FV-19	2020F269-S59VL2-FV-18
2020F269-S33-FV-19	2020F269-S51VL2-FV-9	2020F269-S58VL2-FV-20	2020F269-S59VL2-FV-19
2020F269-S34-FV-1	2020F269-S51VL2-FV-10	2020F269-S58VL2-FV-21	2020F269-S59VL2-FV-20
2020F269-S34-FV-2	2020F269-S51VL2-FV-11	2020F269-S58VL2-FV-22	2020F269-S59VL2-FV-21
2020F269-S34-FV-3	2020F269-S53VL2-FV-1	2020F269-S58VL2-FV-23	2020F269-S62VL2-FV-1
2020F269-S34-FV-4	2020F269-S53VL2-FV-2	2020F269-S58VL2-FV-24	2020F269-S62VL2-FV-2
2020F269-S34-FV-5	2020F269-S53VL2-FV-3	2020F269-S58VL2-FV-25	2020F269-S62VL2-FV-3
2020F269-S34-FV-6	2020F269-S53VL2-FV-4	2020F269-S58VL2-FV-26	2020F269-S62VL2-FV-4
2020F269-S34-FV-7	2020F269-S53VL2-FV-5	2020F269-S58VL2-FV-27	2020F269-S62VL2-FV-5
2020F269-S41VL2-FV-1	2020F269-S53VL2-FV-6	2020F269-S58VL2-FV-28	2020F269-S62VL2-FV-6
2020F269-S41VL2-FV-2	2020F269-S53VL2-FV-7	2020F269-S58VL2-FV-29	2020F269-S62VL2-FV-7
2020F269-S41VL2-FV-3	2020F269-S53VL2-FV-8	2020F269-S58VL2-FV-30	2020F269-S62VL2-FV-8

## Het archeologisch onderzoek aan de Verpleegsterschool te Leuven

2020F269-S62VL2-FV-9	2020F269-S64VL2-FV-5	2020F269-S69VL2-FV-36	2020F269-S74VL2-FV-25
2020F269-S62VL2-FV-10	2020F269-S64VL2-FV-6	2020F269-S69VL2-FV-37	2020F269-S74VL2-FV-26
2020F269-S62VL2-FV-11	2020F269-S64VL2-FV-7	2020F269-S69VL2-FV-38	2020F269-S74VL2-FV-27
2020F269-S62VL2-FV-12	2020F269-S66VL2-FV-1	2020F269-S69VL2-FV-39	2020F269-S74VL2-FV-28
2020F269-S62VL2-FV-13	2020F269-S66VL2-FV-2	2020F269-S69VL2-FV-40	2020F269-S74VL2-FV-29
2020F269-S62VL2-FV-14	2020F269-S66VL2-FV-3	2020F269-S69VL2-FV-41	2020F269-S74VL2-FV-30
2020F269-S62VL2-FV-15	2020F269-S66VL2-FV-4	2020F269-S71VL2-FV-1	2020F269-S74VL2-FV-31
2020F269-S62VL2-FV-16	2020F269-S66VL2-FV-5	2020F269-S71VL2-FV-2	2020F269-S74VL2-FV-32
2020F269-S62VL2-FV-17	2020F269-S66VL2-FV-6	2020F269-S71VL2-FV-3	2020F269-S74VL2-FV-33
2020F269-S62VL2-FV-18	2020F269-S69VL2-FV-1	2020F269-S71VL2-FV-4	2020F269-S74VL2-FV-34
2020F269-S62VL2-FV-19	2020F269-S69VL2-FV-2	2020F269-S71VL2-FV-5	2020F269-S74VL2-FV-35
2020F269-S62VL2-FV-20	2020F269-S69VL2-FV-3	2020F269-S71VL2-FV-6	2020F269-S74VL2-FV-36
2020F269-S62VL2-FV-21	2020F269-S69VL2-FV-4	2020F269-S71VL2-FV-7	2020F269-S74VL2-FV-37
2020F269-S62VL2-FV-22	2020F269-S69VL2-FV-5	2020F269-S71VL2-FV-8	2020F269-S74VL2-FV-38
2020F269-S62VL2-FV-23	2020F269-S69VL2-FV-6	2020F269-S73VL2-FV-1	2020F269-S74VL2-FV-39
2020F269-S62VL2-FV-24	2020F269-S69VL2-FV-7	2020F269-S73VL2-FV-2	2020F269-S74VL2-FV-40
2020F269-S62VL2-FV-25	2020F269-S69VL2-FV-8	2020F269-S73VL2-FV-3	2020F269-S74VL2-FV-41
2020F269-S62VL2-FV-26	2020F269-S69VL2-FV-9	2020F269-S73VL2-FV-4	2020F269-S74VL2-FV-42
2020F269-S62VL2-FV-27	2020F269-S69VL2-FV-10	2020F269-S73VL2-FV-5	2020F269-S74VL2-FV-43
2020F269-S62VL2-FV-28	2020F269-S69VL2-FV-11	2020F269-S73VL2-FV-6	2020F269-S74VL2-FV-44
2020F269-S62VL2-FV-29	2020F269-S69VL2-FV-12	2020F269-S74VL2-FV-1	2020F269-S74VL2-FV-45
2020F269-S62VL2-FV-30	2020F269-S69VL2-FV-13	2020F269-S74VL2-FV-2	2020F269-S74VL2-FV-46
2020F269-S62VL2-FV-31	2020F269-S69VL2-FV-14	2020F269-S74VL2-FV-3	2020F269-S74VL2-FV-47
2020F269-S62VL2-FV-32	2020F269-S69VL2-FV-15	2020F269-S74VL2-FV-4	2020F269-S74VL2-FV-48
2020F269-S62VL2-FV-33	2020F269-S69VL2-FV-16	2020F269-S74VL2-FV-5	2020F269-S74VL2-FV-49
2020F269-S62VL2-FV-34	2020F269-S69VL2-FV-17	2020F269-S74VL2-FV-6	2020F269-S74VL2-FV-50
2020F269-S62VL2-FV-35	2020F269-S69VL2-FV-18	2020F269-S74VL2-FV-7	2020F269-S74VL2-FV-51
2020F269-S62VL2-FV-36	2020F269-S69VL2-FV-19	2020F269-S74VL2-FV-8	2020F269-S74VL2-FV-52
2020F269-S62VL2-FV-37	2020F269-S69VL2-FV-20	2020F269-S74VL2-FV-9	2020F269-S74VL2-FV-53
2020F269-S63VL2-FV-1	2020F269-S69VL2-FV-21	2020F269-S74VL2-FV-10	2020F269-S74VL2-FV-54
2020F269-S63VL2-FV-2	2020F269-S69VL2-FV-22	2020F269-S74VL2-FV-11	2020F269-S74VL2-FV-55
2020F269-S63VL2-FV-3	2020F269-S69VL2-FV-23	2020F269-S74VL2-FV-12	2020F269-S74VL2-FV-56
2020F269-S63VL2-FV-4	2020F269-S69VL2-FV-24	2020F269-S74VL2-FV-13	2020F269-S74VL2-FV-57
2020F269-S63VL2-FV-5	2020F269-S69VL2-FV-25	2020F269-S74VL2-FV-14	2020F269-S74VL2-FV-58
2020F269-S63VL2-FV-6	2020F269-S69VL2-FV-26	2020F269-S74VL2-FV-15	2020F269-S74VL2-FV-59
2020F269-S63VL2-FV-7	2020F269-S69VL2-FV-27	2020F269-S74VL2-FV-16	2020F269-S74VL2-FV-60
2020F269-S63VL2-FV-8	2020F269-S69VL2-FV-28	2020F269-S74VL2-FV-17	2020F269-S74VL2-FV-61
2020F269-S63VL2-FV-9	2020F269-S69VL2-FV-29	2020F269-S74VL2-FV-18	2020F269-S74VL2-FV-62
2020F269-S63VL2-FV-10	2020F269-S69VL2-FV-30	2020F269-S74VL2-FV-19	2020F269-S74VL2-FV-63
2020F269-S63VL2-FV-11	2020F269-S69VL2-FV-31	2020F269-S74VL2-FV-20	2020F269-S74VL2-FV-64
2020F269-S64VL2-FV-1	2020F269-S69VL2-FV-32	2020F269-S74VL2-FV-21	2020F269-S74VL2-FV-65
2020F269-S64VL2-FV-2	2020F269-S69VL2-FV-33	2020F269-S74VL2-FV-22	2020F269-S74VL2-FV-66
2020F269-S64VL2-FV-3	2020F269-S69VL2-FV-34	2020F269-S74VL2-FV-23	2020F269-S74VL2-FV-67
2020F269-S64VL2-FV-4	2020F269-S69VL2-FV-35	2020F269-S74VL2-FV-24	2020F269-S74VL2-FV-68

## Het archeologisch onderzoek aan de Verpleegsterschool te Leuven

2020F269-S74VL2-FV-69	2020F269-S81VL2-FV-10	2020F269-S86VL2-FV-5	2020F269-S87VL2-FV-27
2020F269-S74VL2-FV-70	2020F269-S83VL2-FV-1	2020F269-S86VL2-FV-6	2020F269-S87VL2-FV-28
2020F269-S74VL2-FV-71	2020F269-S83VL2-FV-2	2020F269-S86VL2-FV-7	2020F269-S87VL2-FV-29
2020F269-S74VL2-FV-72	2020F269-S83VL2-FV-3	2020F269-S86VL2-FV-8	2020F269-S87VL2-FV-30
2020F269-S74VL2-FV-73	2020F269-S83VL2-FV-4	2020F269-S86VL2-FV-9	2020F269-S87VL2-FV-31
2020F269-S74VL2-FV-74	2020F269-S83VL2-FV-5	2020F269-S86VL2-FV-10	2020F269-S87VL2-FV-32
2020F269-S74VL2-FV-75	2020F269-S83VL2-FV-6	2020F269-S86VL2-FV-11	2020F269-S87VL2-FV-33
2020F269-S74VL2-FV-76	2020F269-S83VL2-FV-7	2020F269-S86VL2-FV-12	2020F269-S87VL2-FV-34
2020F269-S74VL2-FV-77	2020F269-S83VL2-FV-8	2020F269-S86VL2-FV-13	2020F269-S87VL2-FV-35
2020F269-S74VL2-FV-78	2020F269-S83VL2-FV-9	2020F269-S86VL2-FV-14	2020F269-S87VL2-FV-36
2020F269-S74VL2-FV-79	2020F269-S83VL2-FV-10	2020F269-S86VL2-FV-15	2020F269-S87VL2-FV-37
2020F269-S74VL2-FV-80	2020F269-S83VL2-FV-11	2020F269-S86VL2-FV-16	2020F269-S87VL2-FV-38
2020F269-S74VL2-FV-81	2020F269-S83VL2-FV-12	2020F269-S86VL2-FV-17	2020F269-S87VL2-FV-39
2020F269-S74VL2-FV-82	2020F269-S83VL2-FV-13	2020F269-S86VL2-FV-18	2020F269-S87VL2-FV-40
2020F269-S74VL2-FV-83	2020F269-S83VL2-FV-14	2020F269-S86VL2-FV-19	2020F269-S87VL2-FV-43
2020F269-S74VL2-FV-84	2020F269-S83VL2-FV-15	2020F269-S86VL2-FV-20	2020F269-S89VL2-FV-1
2020F269-S74VL2-FV-85	2020F269-S83VL2-FV-16	2020F269-S86VL2-FV-21	2020F269-S89VL2-FV-2
2020F269-S74VL2-FV-86	2020F269-S83VL2-FV-17	2020F269-S86VL2-FV-22	2020F269-S89VL2-FV-3
2020F269-S74VL2-FV-87	2020F269-S83VL2-FV-18	2020F269-S87VL2-FV-1	2020F269-S91VL2-FV-1
2020F269-S74VL2-FV-88	2020F269-S83VL2-FV-19	2020F269-S87VL2-FV-2	2020F269-S91VL2-FV-2
2020F269-S74VL2-FV-89	2020F269-S83VL2-FV-20	2020F269-S87VL2-FV-3	2020F269-S91VL2-FV-3
2020F269-S74VL2-FV-90	2020F269-S84VL2-FV-1	2020F269-S87VL2-FV-4	2020F269-S91VL2-FV-4
2020F269-S74VL2-FV-91	2020F269-S84VL2-FV-2	2020F269-S87VL2-FV-5	2020F269-S91VL2-FV-5
2020F269-S74VL2-FV-92	2020F269-S84VL2-FV-3	2020F269-S87VL2-FV-6	2020F269-S92VL2-FV-1
2020F269-S74VL2-FV-93	2020F269-S84VL2-FV-4	2020F269-S87VL2-FV-7	2020F269-S92VL2-FV-2
2020F269-S74VL2-FV-94	2020F269-S84VL2-FV-5	2020F269-S87VL2-FV-8	2020F269-S92VL2-FV-3
2020F269-S74VL2-FV-95	2020F269-S84VL2-FV-6	2020F269-S87VL2-FV-9	2020F269-S92VL2-FV-4
2020F269-S74VL2-FV-96	2020F269-S84VL2-FV-7	2020F269-S87VL2-FV-10	2020F269-S92VL2-FV-5
2020F269-S74VL2-FV-97	2020F269-S84VL2-FV-8	2020F269-S87VL2-FV-11	2020F269-S92VL2-FV-6
2020F269-S74VL2-FV-98	2020F269-S84VL2-FV-9	2020F269-S87VL2-FV-12	2020F269-S92VL2-FV-7
2020F269-S74VL2-FV-99	2020F269-S84VL2-FV-10	2020F269-S87VL2-FV-13	2020F269-S92VL2-FV-8
2020F269-S76VL2-FV-1	2020F269-S84VL2-FV-11	2020F269-S87VL2-FV-14	2020F269-S94VL2-FV-41
2020F269-S76VL2-FV-2	2020F269-S84VL2-FV-12	2020F269-S87VL2-FV-15	2020F269-S94VL2-FV-42
2020F269-S76VL2-FV-3	2020F269-S84VL2-FV-13	2020F269-S87VL2-FV-16	2020F269-S94VL2-FV-1
2020F269-S76VL2-FV-4	2020F269-S84VL2-FV-14	2020F269-S87VL2-FV-17	2020F269-S94VL2-FV-2
2020F269-S81VL2-FV-1	2020F269-S84VL2-FV-15	2020F269-S87VL2-FV-18	2020F269-S94VL2-FV-3
2020F269-S81VL2-FV-2	2020F269-S84VL2-FV-16	2020F269-S87VL2-FV-19	2020F269-S94VL2-FV-4
2020F269-S81VL2-FV-3	2020F269-S84VL2-FV-17	2020F269-S87VL2-FV-20	2020F269-S94VL2-FV-5
2020F269-S81VL2-FV-4	2020F269-S84VL2-FV-18	2020F269-S87VL2-FV-21	2020F269-S94VL2-FV-6
2020F269-S81VL2-FV-5	2020F269-S84VL2-FV-19	2020F269-S87VL2-FV-22	2020F269-S94VL2-FV-7
2020F269-S81VL2-FV-6	2020F269-S86VL2-FV-1	2020F269-S87VL2-FV-23	2020F269-S94VL2-FV-8
2020F269-S81VL2-FV-7	2020F269-S86VL2-FV-2	2020F269-S87VL2-FV-24	2020F269-S94VL2-FV-9
2020F269-S81VL2-FV-8	2020F269-S86VL2-FV-3	2020F269-S87VL2-FV-25	2020F269-S94VL2-FV-10
2020F269-S81VL2-FV-9	2020F269-S86VL2-FV-4	2020F269-S87VL2-FV-26	2020F269-S94VL2-FV-11

## Het archeologisch onderzoek aan de Verpleegsterschool te Leuven

2020F269-S94VL2-FV-12	2020F269-S99VL2-FV-13	2020F269-S103VL2-FV-5	2020F269-S110VL2-FV-21
2020F269-S94VL2-FV-13	2020F269-S99VL2-FV-14	2020F269-S103VL2-FV-6	2020F269-S110VL2-FV-22
2020F269-S94VL2-FV-14	2020F269-S99VL2-FV-15	2020F269-S103VL2-FV-7	2020F269-S110VL2-FV-23
2020F269-S94VL2-FV-15	2020F269-S99VL2-FV-16	2020F269-S103VL2-FV-8	2020F269-S110VL2-FV-24
2020F269-S94VL2-FV-16	2020F269-S99VL2-FV-17	2020F269-S103VL2-FV-9	2020F269-S110VL2-FV-25
2020F269-S94VL2-FV-17	2020F269-S100VL2-FV-1	2020F269-S103VL2-FV-10	2020F269-S110VL2-FV-26
2020F269-S94VL2-FV-18	2020F269-S100VL2-FV-2	2020F269-S103VL2-FV-11	2020F269-S110VL2-FV-27
2020F269-S94VL2-FV-19	2020F269-S100VL2-FV-3	2020F269-S103VL2-FV-12	2020F269-S110VL2-FV-28
2020F269-S94VL2-FV-20	2020F269-S100VL2-FV-4	2020F269-S103VL2-FV-13	2020F269-S110VL2-FV-29
2020F269-S94VL2-FV-21	2020F269-S100VL2-FV-5	2020F269-S103VL2-FV-14	2020F269-S110VL2-FV-30
2020F269-S94VL2-FV-22	2020F269-S100VL2-FV-6	2020F269-S103VL2-FV-15	2020F269-S110VL2-FV-31
2020F269-S94VL2-FV-23	2020F269-S100VL2-FV-7	2020F269-S103VL2-FV-16	2020F269-S110VL2-FV-32
2020F269-S94VL2-FV-24	2020F269-S100VL2-FV-8	2020F269-S103VL2-FV-17	2020F269-S110VL2-FV-33
2020F269-S94VL2-FV-25	2020F269-S100VL2-FV-9	2020F269-S103VL2-FV-18	2020F269-S110VL2-FV-34
2020F269-S94VL2-FV-26	2020F269-S100VL2-FV-10	2020F269-S103VL2-FV-19	2020F269-S110VL2-FV-35
2020F269-S94VL2-FV-27	2020F269-S100VL2-FV-11	2020F269-S103VL2-FV-20	2020F269-S112VL2-FC-1
2020F269-S94VL2-FV-28	2020F269-S100VL2-FV-12	2020F269-S103VL2-FV-21	2020F269-S112VL2-FC-2
2020F269-S96VL2-FV-1	2020F269-S100VL2-FV-13	2020F269-S103VL2-FV-22	2020F269-S112VL2-FC-3
2020F269-S96VL2-FV-2	2020F269-S100VL2-FV-14	2020F269-S103VL2-FV-23	2020F269-S112VL2-FC-4
2020F269-S96VL2-FV-3	2020F269-S100VL2-FV-15	2020F269-S110VL2-FC-1	2020F269-S112VL2-FC-5
2020F269-S96VL2-FV-4	2020F269-S100VL2-FV-16	2020F269-S110VL2-FC-2	2020F269-S112VL2-FC-6
2020F269-S96VL2-FV-5	2020F269-S100VL2-FV-17	2020F269-S110VL2-FC-3	2020F269-S112VL2-FC-7
2020F269-S96VL2-FV-6	2020F269-S100VL2-FV-18	2020F269-S110VL2-FC-4	2020F269-S112VL2-FC-8
2020F269-S96VL2-FV-7	2020F269-S100VL2-FV-19	2020F269-S110VL2-FC-5	2020F269-S112VL2-FC-9
2020F269-S96VL2-FV-8	2020F269-S100VL2-FV-20	2020F269-S110VL2-FV-1	2020F269-S112VL2-FC-10
2020F269-S96VL2-FV-9	2020F269-S100VL2-FV-21	2020F269-S110VL2-FV-2	2020F269-S112VL2-FC-11
2020F269-S96VL2-FV-10	2020F269-S100VL2-FV-22	2020F269-S110VL2-FV-3	2020F269-S112VL2-FV-1
2020F269-S96VL2-FV-11	2020F269-S100VL2-FV-23	2020F269-S110VL2-FV-4	2020F269-S112VL2-FV-2
2020F269-S96VL2-FV-12	2020F269-S100VL2-FV-24	2020F269-S110VL2-FV-5	2020F269-S112VL2-FV-3
2020F269-S98VL2-FV-1	2020F269-S100VL2-FV-25	2020F269-S110VL2-FV-6	2020F269-S112VL2-FV-4
2020F269-S98VL2-FV-2	2020F269-S100VL2-FV-26	2020F269-S110VL2-FV-7	2020F269-S112VL2-FV-5
2020F269-S98VL2-FV-3	2020F269-S100VL2-FV-27	2020F269-S110VL2-FV-8	2020F269-S112VL2-FV-6
2020F269-S99VL2-FV-1	2020F269-S100VL2-FV-28	2020F269-S110VL2-FV-9	2020F269-S112VL2-FV-7
2020F269-S99VL2-FV-2	2020F269-S100VL2-FV-29	2020F269-S110VL2-FV-10	2020F269-S112VL2-FV-8
2020F269-S99VL2-FV-3	2020F269-S101VL2-FV-1	2020F269-S110VL2-FV-11	2020F269-S112VL2-FV-9
2020F269-S99VL2-FV-4	2020F269-S101VL2-FV-2	2020F269-S110VL2-FV-12	2020F269-S112VL2-FV-10
2020F269-S99VL2-FV-5	2020F269-S101VL2-FV-3	2020F269-S110VL2-FV-13	2020F269-S112VL2-FV-11
2020F269-S99VL2-FV-6	2020F269-S101VL2-FV-4	2020F269-S110VL2-FV-14	2020F269-S112VL2-FV-12
2020F269-S99VL2-FV-7	2020F269-S101VL2-FV-5	2020F269-S110VL2-FV-15	2020F269-S112VL2-FV-13
2020F269-S99VL2-FV-8	2020F269-S101VL2-FV-6	2020F269-S110VL2-FV-16	2020F269-S112VL2-FV-14
2020F269-S99VL2-FV-9	2020F269-S103VL2-FV-1	2020F269-S110VL2-FV-17	2020F269-S112VL2-FV-15
2020F269-S99VL2-FV-10	2020F269-S103VL2-FV-2	2020F269-S110VL2-FV-18	2020F269-S112VL2-FV-16
2020F269-S99VL2-FV-11	2020F269-S103VL2-FV-3	2020F269-S110VL2-FV-19	2020F269-S112VL2-FV-17
2020F269-S99VL2-FV-12	2020F269-S103VL2-FV-4	2020F269-S110VL2-FV-20	2020F269-S112VL2-FV-18

## Het archeologisch onderzoek aan de Verpleegsterschool te Leuven

2020F269-S112VL2-FV-19	2020F269-S112VL2-FV-63	2020F269-S112VL2-FV-107	2020F269-S113VL2-FV-14
2020F269-S112VL2-FV-20	2020F269-S112VL2-FV-64	2020F269-S112VL2-FV-108	2020F269-S113VL2-FV-15
2020F269-S112VL2-FV-21	2020F269-S112VL2-FV-65	2020F269-S112VL2-FV-109	2020F269-S113VL2-FV-16
2020F269-S112VL2-FV-22	2020F269-S112VL2-FV-66	2020F269-S112VL2-FV-110	2020F269-S113VL2-FV-17
2020F269-S112VL2-FV-23	2020F269-S112VL2-FV-67	2020F269-S112VL2-FV-111	2020F269-S113VL2-FV-18
2020F269-S112VL2-FV-24	2020F269-S112VL2-FV-68	2020F269-S112VL2-FV-112	2020F269-S113VL2-FV-19
2020F269-S112VL2-FV-25	2020F269-S112VL2-FV-69	2020F269-S112VL2-FV-113	2020F269-S113VL2-FV-20
2020F269-S112VL2-FV-26	2020F269-S112VL2-FV-70	2020F269-S112VL2-FV-114	2020F269-S113VL2-FV-21
2020F269-S112VL2-FV-27	2020F269-S112VL2-FV-71	2020F269-S112VL2-FV-115	2020F269-S113VL2-FV-22
2020F269-S112VL2-FV-28	2020F269-S112VL2-FV-72	2020F269-S112VL2-FV-116	2020F269-S113VL2-FV-23
2020F269-S112VL2-FV-29	2020F269-S112VL2-FV-73	2020F269-S112VL2-FV-117	2020F269-S113VL2-FV-24
2020F269-S112VL2-FV-30	2020F269-S112VL2-FV-74	2020F269-S112VL2-FV-118	2020F269-S113VL2-FV-25
2020F269-S112VL2-FV-31	2020F269-S112VL2-FV-75	2020F269-S112VL2-FV-119	2020F269-S113VL2-FV-26
2020F269-S112VL2-FV-32	2020F269-S112VL2-FV-76	2020F269-S112VL2-FV-120	2020F269-S113VL2-FV-27
2020F269-S112VL2-FV-33	2020F269-S112VL2-FV-77	2020F269-S112VL2-FV-121	2020F269-S113VL2-FV-28
2020F269-S112VL2-FV-34	2020F269-S112VL2-FV-78	2020F269-S112VL2-FV-122	2020F269-S113VL2-FV-29
2020F269-S112VL2-FV-35	2020F269-S112VL2-FV-79	2020F269-S112VL2-FV-123	2020F269-S113VL2-FV-30
2020F269-S112VL2-FV-36	2020F269-S112VL2-FV-80	2020F269-S112VL2-FV-124	2020F269-S114VL2-FV-1
2020F269-S112VL2-FV-37	2020F269-S112VL2-FV-81	2020F269-S112VL2-FV-125	2020F269-S114VL2-FV-2
2020F269-S112VL2-FV-38	2020F269-S112VL2-FV-82	2020F269-S112VL2-FV-126	2020F269-S114VL2-FV-3
2020F269-S112VL2-FV-39	2020F269-S112VL2-FV-83	2020F269-S112VL2-FV-127	2020F269-S114VL2-FV-4
2020F269-S112VL2-FV-40	2020F269-S112VL2-FV-84	2020F269-S112VL2-FV-128	2020F269-S114VL2-FV-5
2020F269-S112VL2-FV-41	2020F269-S112VL2-FV-85	2020F269-S112VL2-FV-129	2020F269-S114VL2-FV-6
2020F269-S112VL2-FV-42	2020F269-S112VL2-FV-86	2020F269-S112VL2-FV-130	2020F269-S114VL2-FV-7
2020F269-S112VL2-FV-43	2020F269-S112VL2-FV-87	2020F269-S112VL2-FV-131	2020F269-S114VL2-FV-8
2020F269-S112VL2-FV-44	2020F269-S112VL2-FV-88	2020F269-S112VL2-FV-132	2020F269-S114VL2-FV-9
2020F269-S112VL2-FV-45	2020F269-S112VL2-FV-89	2020F269-S112VL2-FV-133	2020F269-S114VL2-FV-10
2020F269-S112VL2-FV-46	2020F269-S112VL2-FV-90	2020F269-S112VL2-FV-134	2020F269-S114VL2-FV-11
2020F269-S112VL2-FV-47	2020F269-S112VL2-FV-91	2020F269-S112VL2-FV-135	2020F269-S114VL2-FV-12
2020F269-S112VL2-FV-48	2020F269-S112VL2-FV-92	2020F269-S112VL2-FV-136	2020F269-S114VL2-FV-13
2020F269-S112VL2-FV-49	2020F269-S112VL2-FV-93	2020F269-S112VL2-FV-137	2020F269-S114VL2-FV-14
2020F269-S112VL2-FV-50	2020F269-S112VL2-FV-94	2020F269-S113VL2-FV-1	2020F269-S114VL2-FV-15
2020F269-S112VL2-FV-51	2020F269-S112VL2-FV-95	2020F269-S113VL2-FV-2	2020F269-S114VL2-FV-16
2020F269-S112VL2-FV-52	2020F269-S112VL2-FV-96	2020F269-S113VL2-FV-3	2020F269-S114VL2-FV-17
2020F269-S112VL2-FV-53	2020F269-S112VL2-FV-97	2020F269-S113VL2-FV-4	2020F269-S114VL2-FV-18
2020F269-S112VL2-FV-54	2020F269-S112VL2-FV-98	2020F269-S113VL2-FV-5	2020F269-S114VL2-FV-19
2020F269-S112VL2-FV-55	2020F269-S112VL2-FV-99	2020F269-S113VL2-FV-6	2020F269-S114VL2-FV-20
2020F269-S112VL2-FV-56	2020F269-S112VL2-FV-100	2020F269-S113VL2-FV-7	2020F269-S114VL2-FV-21
2020F269-S112VL2-FV-57	2020F269-S112VL2-FV-101	2020F269-S113VL2-FV-8	2020F269-S114VL2-FV-22
2020F269-S112VL2-FV-58	2020F269-S112VL2-FV-102	2020F269-S113VL2-FV-9	2020F269-S114VL2-FV-23
2020F269-S112VL2-FV-59	2020F269-S112VL2-FV-103	2020F269-S113VL2-FV-10	2020F269-S114VL2-FV-24
2020F269-S112VL2-FV-60	2020F269-S112VL2-FV-104	2020F269-S113VL2-FV-11	2020F269-S114VL2-FV-25
2020F269-S112VL2-FV-61	2020F269-S112VL2-FV-105	2020F269-S113VL2-FV-12	2020F269-S114VL2-FV-26
2020F269-S112VL2-FV-62	2020F269-S112VL2-FV-106	2020F269-S113VL2-FV-13	2020F269-S114VL2-FV-27

## Het archeologisch onderzoek aan de Verpleegsterschool te Leuven

2020F269-S114VL2-FV-28	2020F269-S128VL4-FV-4	2020F269-S131VL4-FV-5	2020F269-S138VL4-FC-5
2020F269-S114VL2-FV-29	2020F269-S128VL4-FV-5	2020F269-S131VL4-FV-6	2020F269-S138VL4-FC-6
2020F269-S114VL2-FV-30	2020F269-S128VL4-FV-6	2020F269-S132VL4-FV-1	2020F269-S138VL4-FC-7
2020F269-S114VL2-FV-31	2020F269-S129VL4-FV-1	2020F269-S132VL4-FV-2	2020F269-S138VL4-FV-1
2020F269-S114VL2-FV-32	2020F269-S129VL4-FV-2	2020F269-S132VL4-FV-3	2020F269-S138VL4-FV-2
2020F269-S114VL2-FV-33	2020F269-S129VL4-FV-3	2020F269-S132VL4-FV-4	2020F269-S138VL4-FV-3
2020F269-S114VL2-FV-34	2020F269-S129VL4-FV-4	2020F269-S132VL4-FV-5	2020F269-S138VL4-FV-4
2020F269-S114VL2-FV-35	2020F269-S129VL4-FV-5	2020F269-S132VL4-FV-6	2020F269-S138VL4-FV-5
2020F269-S114VL2-FV-36	2020F269-S129VL4-FV-6	2020F269-S132VL4-FV-7	2020F269-S139VL4-FV-1
2020F269-S114VL2-FV-37	2020F269-S129VL4-FV-7	2020F269-S132VL4-FV-8	2020F269-S139VL4-FV-2
2020F269-S120VL2-FV-1	2020F269-S129VL4-FV-8	2020F269-S132VL4-FV-9	2020F269-S139VL4-FV-3
2020F269-S120VL2-FV-2	2020F269-S129VL4-FV-9	2020F269-S133VL4-FV-1	2020F269-S139VL4-FV-4
2020F269-S120VL2-FV-3	2020F269-S129VL4-FV-10	2020F269-S133VL4-FV-2	2020F269-S139VL4-FV-5
2020F269-S120VL2-FV-4	2020F269-S129VL4-FV-11	2020F269-S133VL4-FV-3	2020F269-S139VL4-FV-6
2020F269-S120VL2-FV-5	2020F269-S130VL4-FV-1	2020F269-S133VL4-FV-4	2020F269-S139VL4-FV-7
2020F269-S123VL2-FV-1	2020F269-S130VL4-FV-2	2020F269-S133VL4-FV-5	2020F269-S139VL4-FV-8
2020F269-S123VL2-FV-2	2020F269-S130VL4-FV-3	2020F269-S133VL4-FV-6	2020F269-S139VL4-FV-9
2020F269-S123VL2-FV-3	2020F269-S130VL4-FV-4	2020F269-S133VL4-FV-7	2020F269-S139VL4-FV-10
2020F269-S123VL2-FV-4	2020F269-S130VL4-FV-5	2020F269-S135VL4-FV-1	2020F269-S139VL4-FV-11
2020F269-S123VL2-FV-5	2020F269-S130VL4-FV-6	2020F269-S135VL4-FV-2	2020F269-S139VL4-FV-12
2020F269-S123VL2-FV-6	2020F269-S130VL4-FV-7	2020F269-S135VL4-FV-3	2020F269-S139VL4-FV-13
2020F269-S123VL2-FV-7	2020F269-S130VL4-FV-8	2020F269-S135VL4-FV-4	2020F269-S139VL4-FV-14
2020F269-S123VL2-FV-8	2020F269-S130VL4-FV-9	2020F269-S135VL4-FV-5	2020F269-S139VL4-FV-15
2020F269-S123VL2-FV-9	2020F269-S130VL4-FV-10	2020F269-S135VL4-FV-6	2020F269-S139VL4-FV-16
2020F269-S123VL2-FV-10	2020F269-S130VL4-FV-11	2020F269-S135VL4-FV-7	2020F269-S139VL4-FV-17
2020F269-S123VL2-FV-11	2020F269-S130VL4-FV-12	2020F269-S135VL4-FV-8	2020F269-S139VL4-FV-18
2020F269-S123VL2-FV-12	2020F269-S130VL4-FV-13	2020F269-S135VL4-FV-9	2020F269-S139VL4-FV-19
2020F269-S123VL2-FV-13	2020F269-S130VL4-FV-14	2020F269-S135VL4-FV-10	2020F269-S139VL4-FV-20
2020F269-S124VL2-FV-1	2020F269-S130VL4-FV-15	2020F269-S135VL4-FV-11	2020F269-S139VL4-FV-21
2020F269-S124VL2-FV-2	2020F269-S130VL4-FV-16	2020F269-S135VL4-FV-12	2020F269-S139VL4-FV-22
2020F269-S124VL2-FV-3	2020F269-S130VL4-FV-17	2020F269-S135VL4-FV-13	2020F269-S139VL4-FV-23
2020F269-S127VL4-FV-1	2020F269-S130VL4-FV-18	2020F269-S135VL4-FV-14	2020F269-S139VL4-FV-24
2020F269-S127VL4-FV-2	2020F269-S130VL4-FV-19	2020F269-S135VL4-FV-15	2020F269-S139VL4-FV-25
2020F269-S127VL4-FV-3	2020F269-S130VL4-FV-20	2020F269-S135VL4-FV-16	2020F269-S139VL4-FV-26
2020F269-S127VL4-FV-4	2020F269-S130VL4-FV-21	2020F269-S135VL4-FV-17	2020F269-S139VL4-FV-27
2020F269-S127VL4-FV-5	2020F269-S130VL4-FV-22	2020F269-S135VL4-FV-18	2020F269-S140VL4-FV-1
2020F269-S127VL4-FV-6	2020F269-S130VL4-FV-23	2020F269-S135VL4-FV-19	2020F269-S140VL4-FV-2
2020F269-S127VL4-FV-7	2020F269-S130VL4-FV-24	2020F269-S135VL4-FV-20	2020F269-S140VL4-FV-3
2020F269-S127VL4-FV-8	2020F269-S130VL4-FV-25	2020F269-S135VL4-FV-21	2020F269-S140VL4-FV-4
2020F269-S127VL4-FV-9	2020F269-S130VL4-FV-26	2020F269-S135VL4-FV-22	2020F269-S140VL4-FV-5
2020F269-S127VL4-FV-10	2020F269-S131VL4-FV-1	2020F269-S138VL4-FC-1	2020F269-S140VL4-FV-6
2020F269-S128VL4-FV-1	2020F269-S131VL4-FV-2	2020F269-S138VL4-FC-2	2020F269-S140VL4-FV-7
2020F269-S128VL4-FV-2	2020F269-S131VL4-FV-3	2020F269-S138VL4-FC-3	2020F269-S140VL4-FV-8
2020F269-S128VL4-FV-3	2020F269-S131VL4-FV-4	2020F269-S138VL4-FC-4	2020F269-S141VL4-FV-1

2020F269-S141VL4-FV-2	2020F269-S147VL2-FV-7	2020F269-S147VL2-FV-51	2020F269-PRS149VL2-FC-25
2020F269-S141VL4-FV-3	2020F269-S147VL2-FV-8	2020F269-S147VL2-FV-52	2020F269-PRS149VL2-FC-26
2020F269-S141VL4-FV-4	2020F269-S147VL2-FV-9	2020F269-S147VL2-FV-53	2020F269-PRS149VL2-FC-27
2020F269-S141VL4-FV-5	2020F269-S147VL2-FV-10	2020F269-S147VL2-FV-54	2020F269-PRS149VL2-FC-28
2020F269-S141VL4-FV-6	2020F269-S147VL2-FV-11	2020F269-S147VL2-FV-55	2020F269-PRS149VL2-FC-29
2020F269-S142VL4-FV-1	2020F269-S147VL2-FV-12	2020F269-S147VL2-FV-56	2020F269-PRS149VL2-FC-30
2020F269-S142VL4-FV-2	2020F269-S147VL2-FV-13	2020F269-S147VL2-FV-57	2020F269-PRS149VL2-FC-31
2020F269-S142VL4-FV-3	2020F269-S147VL2-FV-14	2020F269-S147VL2-FV-58	2020F269-PRS149VL2-FC-32
2020F269-S142VL4-FV-4	2020F269-S147VL2-FV-15	2020F269-S147VL2-FV-59	2020F269-PRS149VL2-FC-33
2020F269-S142VL4-FV-5	2020F269-S147VL2-FV-16	2020F269-S147VL2-FV-60	2020F269-PRS149VL2-FC-34
2020F269-S142VL4-FV-6	2020F269-S147VL2-FV-17	2020F269-PRONDERS147VL3-FV-1	2020F269-PRS149VL2-FC-35
2020F269-S142VL4-FV-7	2020F269-S147VL2-FV-18	2020F269-PRONDERS147VL3-FV-2	2020F269-PRS149VL2-FC-36
2020F269-S142VL4-FV-8	2020F269-S147VL2-FV-19	2020F269-PRONDERS147VL3-FV-3	2020F269-PRS149VL2-FC-37
2020F269-S142VL4-FV-9	2020F269-S147VL2-FV-20	2020F269-PRONDERS147VL3-FV-4	2020F269-PRS149VL2-FC-38
2020F269-S143VL4-FV-1	2020F269-S147VL2-FV-21	2020F269-PRONDERS147VL3-FV-5	2020F269-PRS149VL2-FC-39
2020F269-S143VL4-FV-2	2020F269-S147VL2-FV-22	2020F269-PRONDERS147VL3-FV-6	2020F269-PRS149VL2-FC-40
2020F269-S144VL4-FV-1	2020F269-S147VL2-FV-23	2020F269-PRONDERS147VL3-FV-7	2020F269-PRS149VL2-FC-41
2020F269-S144VL4-FV-2	2020F269-S147VL2-FV-24	2020F269-PRONDERS147VL3-FV-8	2020F269-PRS149VL2-FC-42
2020F269-S144VL4-FV-3	2020F269-S147VL2-FV-25	2020F269-PRONDERS147VL3-FV-9	2020F269-PRS149VL2-FC-43
2020F269-S144VL4-FV-4	2020F269-S147VL2-FV-26	2020F269-PRONDERS147VL3-FV-10	2020F269-PRS149VL2-FC-44
2020F269-S145VL4-FV-1	2020F269-S147VL2-FV-27	2020F269-PRS149VL2-FC-1	2020F269-PRS149VL2-FC-45
2020F269-S145VL4-FV-2	2020F269-S147VL2-FV-28	2020F269-PRS149VL2-FC-2	2020F269-PRS149VL2-FC-46
2020F269-S146VL4-FV-1	2020F269-S147VL2-FV-29	2020F269-PRS149VL2-FC-3	2020F269-PRS149VL2-FC-47
2020F269-S146VL4-FV-2	2020F269-S147VL2-FV-30	2020F269-PRS149VL2-FC-4	2020F269-PRS149VL2-FC-48
2020F269-S146VL4-FV-3	2020F269-S147VL2-FV-31	2020F269-PRS149VL2-FC-5	2020F269-PRS149VL2-FC-49
2020F269-S146VL4-FV-4	2020F269-S147VL2-FV-32	2020F269-PRS149VL2-FC-6	2020F269-PRS149VL2-FC-50
2020F269-PRS147VL2-FC-1	2020F269-S147VL2-FV-33	2020F269-PRS149VL2-FC-7	2020F269-PRS149VL2-FC-51
2020F269-PRS147VL2-FC-2	2020F269-S147VL2-FV-34	2020F269-PRS149VL2-FC-8	2020F269-PRS149VL2-FC-52
2020F269-PRS147VL2-FC-3	2020F269-S147VL2-FV-35	2020F269-PRS149VL2-FC-9	2020F269-PRS149VL2-FC-53
2020F269-PRS147VL2-FC-4	2020F269-S147VL2-FV-36	2020F269-PRS149VL2-FC-10	2020F269-PRS149VL2-FC-54
2020F269-PRS147VL2-FC-5	2020F269-S147VL2-FV-37	2020F269-PRS149VL2-FC-11	2020F269-PRS149VL2-FC-55
2020F269-PRS147VL2-FC-6	2020F269-S147VL2-FV-38	2020F269-PRS149VL2-FC-12	2020F269-PRS149VL2-FC-56
2020F269-PRS147VL2-FC-7	2020F269-S147VL2-FV-39	2020F269-PRS149VL2-FC-13	2020F269-PRS149VL2-FC-57
2020F269-PRS147VL2-FC-8	2020F269-S147VL2-FV-40	2020F269-PRS149VL2-FC-14	2020F269-PRS149VL2-FC-58
2020F269-PRS147VL2-FC-9	2020F269-S147VL2-FV-41	2020F269-PRS149VL2-FC-15	2020F269-PRS149VL2-FC-59
2020F269-PRS147VL2-FC-10	2020F269-S147VL2-FV-42	2020F269-PRS149VL2-FC-16	2020F269-PRS149VL2-FC-60
2020F269-PRS147VL2-FC-11	2020F269-S147VL2-FV-43	2020F269-PRS149VL2-FC-17	2020F269-PRS149VL2-FC-61
2020F269-PRS147VL2-FC-12	2020F269-S147VL2-FV-44	2020F269-PRS149VL2-FC-18	2020F269-PRS149VL2-FC-62
2020F269-S147VL2-FV-1	2020F269-S147VL2-FV-45	2020F269-PRS149VL2-FC-19	2020F269-PRS149VL2-FC-63
2020F269-S147VL2-FV-2	2020F269-S147VL2-FV-46	2020F269-PRS149VL2-FC-20	2020F269-PRS149VL2-FC-64
2020F269-S147VL2-FV-3	2020F269-S147VL2-FV-47	2020F269-PRS149VL2-FC-21	2020F269-PRS149VL2-FC-65
2020F269-S147VL2-FV-4	2020F269-S147VL2-FV-48	2020F269-PRS149VL2-FC-22	2020F269-PRS149VL2-FC-66
2020F269-S147VL2-FV-5	2020F269-S147VL2-FV-49	2020F269-PRS149VL2-FC-23	2020F269-PRS149VL2-FC-67
2020F269-S147VL2-FV-6	2020F269-S147VL2-FV-50	2020F269-PRS149VL2-FC-24	2020F269-PRS149VL2-FC-68

2020F269-PRS149VL2-FC-69	2020F269-S159VL2-FV-4	2020F269-PRS165VL2-FC-23	2020F269-S165VL2-FC-35
2020F269-PRS149VL2-FC-70	2020F269-S159VL2-FV-5	2020F269-PRS165VL2-FC-24	2020F269-S165VL2-FC-36
2020F269-PRS149VL2-FC-71	2020F269-S159VL2-FV-6	2020F269-PRS165VL2-FC-25	2020F269-S165VL2-FC-37
2020F269-PRS149VL2-FC-72	2020F269-S159VL2-FV-7	2020F269-PRS165VL2-FC-26	2020F269-S165VL2-FC-38
2020F269-PRS149VL2-FC-73	2020F269-S159VL2-FV-8	2020F269-PRS165VL2-FC-27	2020F269-S165VL2-FC-39
2020F269-PRS149VL2-FC-74	2020F269-S159VL2-FV-9	2020F269-PRS165VL2-FC-28	2020F269-S165VL2-FC-40
2020F269-PRS149VL2-FC-75	2020F269-S159VL2-FV-10	2020F269-PRS165VL2-FC-29	2020F269-S165VL2-FC-41
2020F269-PRS149VL2-FC-76	2020F269-S159VL2-FV-11	2020F269-PRS165VL2-FC-30	2020F269-S165VL2-FC-42
2020F269-PRS149VL2-FC-77	2020F269-S159VL2-FV-12	2020F269-PRS165VL2-FC-31	2020F269-PRS165VL2-FC-37
2020F269-PRS149VL2-FC-78	2020F269-S159VL2-FV-13	2020F269-PRS165VL2-FC-32	2020F269-PRS165VL2-FC-38
2020F269-PRS149VL2-FC-79	2020F269-S159VL2-FV-14	2020F269-PRS165VL2-FC-33	2020F269-PRS165VL2-FC-39
2020F269-PRS149VL2-FC-80	2020F269-S159VL2-FV-15	2020F269-PRS165VL2-FC-34	2020F269-PRS165VL2-FC-40
2020F269-PRS149VL2-FC-81	2020F269-S159VL2-FV-16	2020F269-PRS165VL2-FC-35	2020F269-PRS165VL2-FC-41
2020F269-PRS149VL2-FC-82	2020F269-S159VL2-FV-17	2020F269-PRS165VL2-FC-36	2020F269-S165VL2-FC-43
2020F269-PRS149VL2-FC-83	2020F269-S159VL2-FV-18	2020F269-S165VL2-FC-5	2020F269-S165VL2-FV-1
2020F269-PRS149VL2-FC-84	2020F269-S159VL2-FV-19	2020F269-S165VL2-FC-6	2020F269-S165VL2-FV-2
2020F269-PRS149VL2-FC-85	2020F269-S159VL2-FV-20	2020F269-S165VL2-FC-7	2020F269-S165VL2-FV-3
2020F269-PRS149VL2-FC-86	2020F269-S161VL2-FV-1	2020F269-S165VL2-FC-8	2020F269-S165VL2-FV-4
2020F269-PRS149VL2-FC-87	2020F269-S165VL2-FC-1	2020F269-S165VL2-FC-9	2020F269-S165VL2-FV-5
2020F269-PRS149VL2-FC-88	2020F269-S165VL2-FC-2	2020F269-S165VL2-FC-10	2020F269-S165VL2-FV-6
2020F269-PRS149VL2-FC-89	2020F269-S165VL2-FC-3	2020F269-S165VL2-FC-11	2020F269-S165VL2-FV-7
2020F269-PRS149VL2-FC-90	2020F269-S165VL2-FC-4	2020F269-S165VL2-FC-12	2020F269-S165VL2-FV-8
2020F269-PRS149VL2-FC-91	2020F269-PRS165VL2-FC-1	2020F269-S165VL2-FC-13	2020F269-S174VL3-FV-1
2020F269-PRS149VL2-FC-92	2020F269-PRS165VL2-FC-2	2020F269-S165VL2-FC-14	2020F269-S174VL3-FV-2
2020F269-S159VL2-FC-1	2020F269-PRS165VL2-FC-3	2020F269-S165VL2-FC-15	2020F269-S174VL3-FV-3
2020F269-S159VL2-FC-2	2020F269-PRS165VL2-FC-4	2020F269-S165VL2-FC-16	2020F269-S174VL3-FV-4
2020F269-S159VL2-FC-3	2020F269-PRS165VL2-FC-5	2020F269-S165VL2-FC-17	2020F269-S174VL3-FV-5
2020F269-S159VL2-FC-4	2020F269-PRS165VL2-FC-6	2020F269-S165VL2-FC-18	2020F269-S175VL3-FV-1
2020F269-S159VL2-FC-5	2020F269-PRS165VL2-FC-7	2020F269-S165VL2-FC-19	2020F269-S175VL3-FV-2
2020F269-S159VL2-FC-6	2020F269-PRS165VL2-FC-8	2020F269-S165VL2-FC-20	2020F269-S176VL3-FC-1
2020F269-S159VL2-FC-7	2020F269-PRS165VL2-FC-9	2020F269-S165VL2-FC-21	2020F269-S176VL3-FC-2
2020F269-S159VL2-FC-8	2020F269-PRS165VL2-FC-10	2020F269-S165VL2-FC-22	2020F269-S176VL3-FC-3
2020F269-S159VL2-FC-9	2020F269-PRS165VL2-FC-11	2020F269-S165VL2-FC-23	2020F269-S176VL3-FC-4
2020F269-S159VL2-FC-10	2020F269-PRS165VL2-FC-12	2020F269-S165VL2-FC-24	2020F269-S176VL3-FC-5
2020F269-S159VL2-FC-11	2020F269-PRS165VL2-FC-13	2020F269-S165VL2-FC-25	2020F269-S176VL3-FC-6
2020F269-S159VL2-FC-12	2020F269-PRS165VL2-FC-14	2020F269-S165VL2-FC-26	2020F269-S176VL3-FC-7
2020F269-S159VL2-FC-13	2020F269-PRS165VL2-FC-15	2020F269-S165VL2-FC-27	2020F269-S176VL3-FC-8
2020F269-S159VL2-FC-14	2020F269-PRS165VL2-FC-16	2020F269-S165VL2-FC-28	2020F269-S176VL3-FC-9
2020F269-S159VL2-FC-15	2020F269-PRS165VL2-FC-17	2020F269-S165VL2-FC-29	2020F269-S176VL3-FC-10
2020F269-S159VL2-FC-16	2020F269-PRS165VL2-FC-18	2020F269-S165VL2-FC-30	2020F269-S176VL3-FC-11
2020F269-S159VL2-FC-17	2020F269-PRS165VL2-FC-19	2020F269-S165VL2-FC-31	2020F269-S176VL3-FC-12
2020F269-S159VL2-FV-1	2020F269-PRS165VL2-FC-20	2020F269-S165VL2-FC-32	2020F269-S176VL3-FC-13
2020F269-S159VL2-FV-2	2020F269-PRS165VL2-FC-21	2020F269-S165VL2-FC-33	2020F269-S176VL3-FV-1
2020F269-S159VL2-FV-3	2020F269-PRS165VL2-FC-22	2020F269-S165VL2-FC-34	2020F269-S176VL3-FV-2

## Het archeologisch onderzoek aan de Verpleegsterschool te Leuven

2020F269-S176VL3-FV-3	2020F269-S177VL3-FV-6	2020F269-S177VL3-FV-50	2020F269-S181VL2-FV-9
2020F269-S176VL3-FV-4	2020F269-S177VL3-FV-7	2020F269-S177VL3-FV-51	2020F269-S181VL2-FV-10
2020F269-S176VL3-FV-5	2020F269-S177VL3-FV-8	2020F269-S177VL3-FV-52	2020F269-S181VL2-FV-11
2020F269-S176VL3-FV-6	2020F269-S177VL3-FV-9	2020F269-S177VL3-FV-53	2020F269-S181VL2-FV-12
2020F269-S176VL3-FV-7	2020F269-S177VL3-FV-10	2020F269-S177VL3-FV-54	2020F269-S181VL2-FV-13
2020F269-S176VL3-FV-8	2020F269-S177VL3-FV-11	2020F269-S177VL3-FV-55	2020F269-S181VL2-FV-14
2020F269-S176VL3-FV-9	2020F269-S177VL3-FV-12	2020F269-S177VL3-FV-56	2020F269-S181VL2-FV-15
2020F269-S176VL3-FV-10	2020F269-S177VL3-FV-13	2020F269-S177VL3-FV-57	2020F269-S181VL2-FV-16
2020F269-S176VL3-FV-11	2020F269-S177VL3-FV-14	2020F269-S177VL3-FV-58	2020F269-S182VL3-FV-1
2020F269-S176VL3-FV-12	2020F269-S177VL3-FV-15	2020F269-S177VL3-FV-59	2020F269-S182VL3-FV-2
2020F269-S176VL3-FV-13	2020F269-S177VL3-FV-16	2020F269-S177VL3-FV-60	2020F269-S182VL3-FV-3
2020F269-S176VL3-FV-14	2020F269-S177VL3-FV-17	2020F269-S177VL3-FV-61	2020F269-S182VL3-FV-4
2020F269-S176VL3-FV-15	2020F269-S177VL3-FV-18	2020F269-S178VL2-FV-1	2020F269-S182VL3-FV-5
2020F269-S176VL3-FV-16	2020F269-S177VL3-FV-19	2020F269-S178VL2-FV-2	2020F269-S182VL3-FV-6
2020F269-S176VL3-FV-17	2020F269-S177VL3-FV-20	2020F269-S178VL2-FV-3	2020F269-S183VL3-FV-1
2020F269-S176VL3-FV-18	2020F269-S177VL3-FV-21	2020F269-S178VL2-FV-4	2020F269-S183VL3-FV-2
2020F269-S176VL3-FV-19	2020F269-S177VL3-FV-22	2020F269-S178VL2-FV-5	2020F269-S183VL3-FV-3
2020F269-S176VL3-FV-20	2020F269-S177VL3-FV-23	2020F269-S180VL2-FV-1	2020F269-S183VL3-FV-4
2020F269-S176VL3-FV-21	2020F269-S177VL3-FV-24	2020F269-S180VL2-FV-2	2020F269-S183VL3-FV-5
2020F269-S176VL3-FV-22	2020F269-S177VL3-FV-25	2020F269-S180VL2-FV-3	2020F269-S183VL3-FV-6
2020F269-S176VL3-FV-23	2020F269-S177VL3-FV-26	2020F269-S180VL2-FV-4	2020F269-S183VL3-FV-7
2020F269-S176VL3-FV-24	2020F269-S177VL3-FV-27	2020F269-S180VL2-FV-5	2020F269-S183VL3-FV-8
2020F269-S176VL3-FV-25	2020F269-S177VL3-FV-28	2020F269-S180VL2-FV-6	2020F269-S183VL3-FV-9
2020F269-S176VL3-FV-26	2020F269-S177VL3-FV-29	2020F269-S180VL2-FV-7	2020F269-S184VL3-FV-1
2020F269-S176VL3-FV-27	2020F269-S177VL3-FV-30	2020F269-S180VL2-FV-8	2020F269-S184VL3-FV-2
2020F269-S176VL3-FV-28	2020F269-S177VL3-FV-31	2020F269-S180VL2-FV-9	2020F269-S184VL3-FV-3
2020F269-S176VL3-FV-29	2020F269-S177VL3-FV-32	2020F269-S180VL2-FV-10	2020F269-S184VL3-FV-4
2020F269-S176VL3-FV-30	2020F269-S177VL3-FV-33	2020F269-S180VL2-FV-11	2020F269-S184VL3-FV-5
2020F269-S176VL3-FV-31	2020F269-S177VL3-FV-34	2020F269-S180VL2-FV-12	2020F269-S184VL3-FV-6
2020F269-S176VL3-FV-32	2020F269-S177VL3-FV-35	2020F269-S180VL2-FV-13	2020F269-S184VL3-FV-7
2020F269-S176VL3-FV-33	2020F269-S177VL3-FV-36	2020F269-S180VL2-FV-14	2020F269-S184VL3-FV-8
2020F269-S176VL3-FV-34	2020F269-S177VL3-FV-37	2020F269-S180VL2-FV-15	2020F269-S184VL3-FV-9
2020F269-S176VL3-FV-35	2020F269-S177VL3-FV-38	2020F269-S180VL2-FV-16	2020F269-S184VL3-FV-10
2020F269-S176VL3-FV-36	2020F269-S177VL3-FV-39	2020F269-S180VL2-FV-17	2020F269-S184VL3-FV-11
2020F269-S176VL3-FV-37	2020F269-S177VL3-FV-40	2020F269-S180VL2-FV-18	2020F269-S184VL3-FV-12
2020F269-S176VL3-FV-38	2020F269-S177VL3-FV-41	2020F269-S180VL2-FV-19	2020F269-S184VL3-FV-13
2020F269-S176VL3-FV-39	2020F269-S177VL3-FV-42	2020F269-S181VL2-FV-1	2020F269-S184VL3-FV-14
2020F269-S176VL3-FV-40	2020F269-S177VL3-FV-43	2020F269-S181VL2-FV-2	2020F269-S184VL3-FV-15
2020F269-S176VL3-FV-41	2020F269-S177VL3-FV-44	2020F269-S181VL2-FV-3	2020F269-S184VL3-FV-16
2020F269-S177VL3-FV-1	2020F269-S177VL3-FV-45	2020F269-S181VL2-FV-4	2020F269-S184VL3-FV-17
2020F269-S177VL3-FV-2	2020F269-S177VL3-FV-46	2020F269-S181VL2-FV-5	2020F269-S184VL3-FV-18
2020F269-S177VL3-FV-3	2020F269-S177VL3-FV-47	2020F269-S181VL2-FV-6	2020F269-S184VL3-FV-19
2020F269-S177VL3-FV-4	2020F269-S177VL3-FV-48	2020F269-S181VL2-FV-7	2020F269-S184VL3-FV-20
2020F269-S177VL3-FV-5	2020F269-S177VL3-FV-49	2020F269-S181VL2-FV-8	2020F269-S184VL3-FV-21

2020F269-S184VL3-FV-22	2020F269-S191VL3-FV-34	2020F269-PRS192VL2-FC-25	2020F269-S192VL3-FV-22
2020F269-S184VL3-FV-23	2020F269-S191VL3-FV-35	2020F269-PRS192VL2-FC-26	2020F269-S192VL3-FV-23
2020F269-S184VL3-FV-24	2020F269-S191VL3-FV-36	2020F269-PRS192VL2-FC-27	2020F269-S192VL3-FV-24
2020F269-S184VL3-FV-25	2020F269-S191VL3-FV-37	2020F269-PRS192VL2-FC-28	2020F269-S192VL3-FV-25
2020F269-S184VL3-FV-26	2020F269-S191VL3-FV-38	2020F269-PRS192VL2-FC-29	2020F269-S192VL3-FV-26
2020F269-S184VL3-FV-27	2020F269-S191VL3-FV-39	2020F269-PRS192VL2-FC-30	2020F269-S192VL3-FV-27
2020F269-S184VL3-FV-28	2020F269-S191VL3-FV-40	2020F269-PRS192VL2-FC-31	2020F269-S192VL3-FV-28
2020F269-S184VL3-FV-29	2020F269-S191VL3-FV-41	2020F269-PRS192VL2-FC-32	2020F269-S192VL3-FV-29
2020F269-S184VL3-FV-30	2020F269-S191VL3-FV-42	2020F269-PRS192VL2-FC-33	2020F269-S192VL3-FV-30
2020F269-S184VL3-FV-31	2020F269-S191VL3-FV-43	2020F269-PRS192VL2-FC-34	2020F269-S192VL3-FV-31
2020F269-S185VL3-FV-1	2020F269-S191VL3-FV-44	2020F269-PRS192VL2-FC-35	2020F269-S192VL3-FV-32
2020F269-S191VL3-FV-1	2020F269-S191VL3-FV-45	2020F269-PRS192VL2-FC-36	2020F269-S192VL3-FV-33
2020F269-S191VL3-FV-2	2020F269-S191VL3-FV-46	2020F269-PRS192VL2-FC-37	2020F269-S192VL3-FV-34
2020F269-S191VL3-FV-3	2020F269-S191VL3-FV-47	2020F269-PRS192VL2-FC-38	2020F269-S192VL3-FV-35
2020F269-S191VL3-FV-4	2020F269-S191VL3-FV-48	2020F269-PRS192VL2-FC-39	2020F269-S192VL3-FV-36
2020F269-S191VL3-FV-5	2020F269-S191VL3-FV-49	2020F269-PRS192VL2-FC-40	2020F269-S192VL3-FV-37
2020F269-S191VL3-FV-6	2020F269-PRBIJS192-FC-1	2020F269-PRS192VL2-FC-41	2020F269-S192VL3-FV-38
2020F269-S191VL3-FV-7	2020F269-PRBIJS192-FC-2	2020F269-PRS192VL2-FC-42	2020F269-S192VL3-FV-39
2020F269-S191VL3-FV-8	2020F269-PRBIJS192-FC-3	2020F269-PRS192VL2-FC-43	2020F269-S192VL3-FV-40
2020F269-S191VL3-FV-9	2020F269-PRBIJS192-FC-4	2020F269-PRS192VL2-FC-44	2020F269-S192VL3-FV-41
2020F269-S191VL3-FV-10	2020F269-PRS192VL2-FC-1	2020F269-PRS192VL2-FC-45	2020F269-S192VL3-FV-42
2020F269-S191VL3-FV-11	2020F269-PRS192VL2-FC-2	2020F269-PRS192VL2-FC-46	2020F269-S192VL3-FV-43
2020F269-S191VL3-FV-12	2020F269-PRS192VL2-FC-3	2020F269-PRS192VL2-FC-47	2020F269-S192VL3-FV-44
2020F269-S191VL3-FV-13	2020F269-PRS192VL2-FC-4	2020F269-S192VL3-FV-1	2020F269-S192VL3-FV-45
2020F269-S191VL3-FV-14	2020F269-PRS192VL2-FC-5	2020F269-S192VL3-FV-2	2020F269-S192VL3-FV-46
2020F269-S191VL3-FV-15	2020F269-PRS192VL2-FC-6	2020F269-S192VL3-FV-3	2020F269-S192VL3-FV-47
2020F269-S191VL3-FV-16	2020F269-PRS192VL2-FC-7	2020F269-S192VL3-FV-4	2020F269-S192VL3-FV-48
2020F269-S191VL3-FV-17	2020F269-PRS192VL2-FC-8	2020F269-S192VL3-FV-5	2020F269-S192VL3-FV-49
2020F269-S191VL3-FV-18	2020F269-PRS192VL2-FC-9	2020F269-S192VL3-FV-6	2020F269-S192VL3-FV-50
2020F269-S191VL3-FV-19	2020F269-PRS192VL2-FC-10	2020F269-S192VL3-FV-7	2020F269-S192VL3-FV-51
2020F269-S191VL3-FV-20	2020F269-PRS192VL2-FC-11	2020F269-S192VL3-FV-8	2020F269-S192VL3-FV-52
2020F269-S191VL3-FV-21	2020F269-PRS192VL2-FC-12	2020F269-S192VL3-FV-9	2020F269-S192VL3-FV-53
2020F269-S191VL3-FV-22	2020F269-PRS192VL2-FC-13	2020F269-S192VL3-FV-10	2020F269-S192VL3-FV-54
2020F269-S191VL3-FV-23	2020F269-PRS192VL2-FC-14	2020F269-S192VL3-FV-11	2020F269-S192VL3-FV-55
2020F269-S191VL3-FV-24	2020F269-PRS192VL2-FC-15	2020F269-S192VL3-FV-12	2020F269-S192VL3-FV-56
2020F269-S191VL3-FV-25	2020F269-PRS192VL2-FC-16	2020F269-S192VL3-FV-13	2020F269-S192VL3-FV-57
2020F269-S191VL3-FV-26	2020F269-PRS192VL2-FC-17	2020F269-S192VL3-FV-14	2020F269-S192VL3-FV-58
2020F269-S191VL3-FV-27	2020F269-PRS192VL2-FC-18	2020F269-S192VL3-FV-15	2020F269-S192VL3-FV-59
2020F269-S191VL3-FV-28	2020F269-PRS192VL2-FC-19	2020F269-S192VL3-FV-16	2020F269-S192VL3-FV-60
2020F269-S191VL3-FV-29	2020F269-PRS192VL2-FC-20	2020F269-S192VL3-FV-17	2020F269-S192VL3-FV-61
2020F269-S191VL3-FV-30	2020F269-PRS192VL2-FC-21	2020F269-S192VL3-FV-18	2020F269-S192VL3-FV-62
2020F269-S191VL3-FV-31	2020F269-PRS192VL2-FC-22	2020F269-S192VL3-FV-19	2020F269-S192VL3-FV-63
2020F269-S191VL3-FV-32	2020F269-PRS192VL2-FC-23	2020F269-S192VL3-FV-20	2020F269-S192VL3-FV-64
2020F269-S191VL3-FV-33	2020F269-PRS192VL2-FC-24	2020F269-S192VL3-FV-21	2020F269-S192VL3-FV-65

## Het archeologisch onderzoek aan de Verpleegsterschool te Leuven

2020F269-S192VL3-FV-66	2020F269-S202VL3-FV-4	2020F269-S202VL3-FV-48	2020F269-S243VL2-FV-1
2020F269-S192VL3-FV-67	2020F269-S202VL3-FV-5	2020F269-S202VL3-FV-49	2020F269-S243VL2-FV-2
2020F269-S192VL3-FV-68	2020F269-S202VL3-FV-6	2020F269-S202VL3-FV-50	2020F269-S243VL2-FV-3
2020F269-S192VL3-FV-69	2020F269-S202VL3-FV-7	2020F269-S202VL3-FV-51	2020F269-S243VL2-FV-4
2020F269-S192VL3-FV-70	2020F269-S202VL3-FV-8	2020F269-S202VL3-FV-52	2020F269-S243VL2-FV-5
2020F269-S192VL3-FV-71	2020F269-S202VL3-FV-9	2020F269-S202VL3-FV-53	2020F269-S243VL2-FV-6
2020F269-S192VL3-FV-72	2020F269-S202VL3-FV-10	2020F269-S202VL3-FV-54	2020F269-S243VL2-FV-7
2020F269-S192VL3-FV-73	2020F269-S202VL3-FV-11	2020F269-S202VL3-FV-55	2020F269-S243VL2-FV-8
2020F269-S192VL3-FV-74	2020F269-S202VL3-FV-12	2020F269-S202VL3-FV-56	2020F269-S243VL2-FV-9
2020F269-S192VL3-FV-75	2020F269-S202VL3-FV-13	2020F269-S202VL3-FV-57	2020F269-S243VL2-FV-10
2020F269-S192VL3-FV-76	2020F269-S202VL3-FV-14	2020F269-S202VL3-FV-58	2020F269-S243VL2-FV-11
2020F269-S192VL3-FV-77	2020F269-S202VL3-FV-15	2020F269-S202VL3-FV-59	2020F269-S243VL2-FV-12
2020F269-S192VL3-FV-78	2020F269-S202VL3-FV-16	2020F269-S202VL3-FV-60	2020F269-S243VL2-FV-13
2020F269-S192VL3-FV-79	2020F269-S202VL3-FV-17	2020F269-S202VL3-FV-61	2020F269-S243VL2-FV-14
2020F269-S192VL3-FV-80	2020F269-S202VL3-FV-18	2020F269-S202VL3-FV-62	2020F269-S243VL2-FV-15
2020F269-S192VL3-FV-81	2020F269-S202VL3-FV-19	2020F269-S202VL3-FV-63	2020F269-S243VL2-FV-16
2020F269-S192VL3-FV-82	2020F269-S202VL3-FV-20	2020F269-S202VL3-FV-64	2020F269-S243VL2-FV-17
2020F269-S192VL3-FV-83	2020F269-S202VL3-FV-21	2020F269-S202VL3-FV-65	2020F269-S243VL2-FV-18
2020F269-S192VL3-FV-84	2020F269-S202VL3-FV-22	2020F269-S202VL3-FV-66	2020F269-S246VL2-FV-1
2020F269-S192VL3-FV-85	2020F269-S202VL3-FV-23	2020F269-S202VL3-FV-67	2020F269-S246VL2-FV-2
2020F269-S192VL3-FV-86	2020F269-S202VL3-FV-24	2020F269-S202VL3-FV-68	2020F269-S246VL2-FV-3
2020F269-S192VL3-FV-87	2020F269-S202VL3-FV-25	2020F269-S202VL3-FV-69	2020F269-S246VL2-FV-4
2020F269-S192VL3-FV-88	2020F269-S202VL3-FV-26	2020F269-S202VL3-FV-70	2020F269-S246VL2-FV-5
2020F269-S192VL3-FV-89	2020F269-S202VL3-FV-27	2020F269-S202VL3-FV-71	2020F269-S246VL2-FV-6
2020F269-S192VL3-FV-90	2020F269-S202VL3-FV-28	2020F269-S202VL3-FV-72	2020F269-S246VL2-FV-7
2020F269-S192VL3-FV-91	2020F269-S202VL3-FV-29	2020F269-S220VL3-FV-1	2020F269-S248VL2-FV-1
2020F269-S192VL3-FV-92	2020F269-S202VL3-FV-30	2020F269-S220VL3-FV-2	2020F269-S248VL2-FV-2
2020F269-S192VL3-FV-93	2020F269-S202VL3-FV-31	2020F269-S220VL3-FV-3	2020F269-S248VL2-FV-3
2020F269-S192VL3-FV-94	2020F269-S202VL3-FV-32	2020F269-S220VL3-FV-4	2020F269-S248VL2-FV-4
2020F269-S192VL3-FV-95	2020F269-S202VL3-FV-33	2020F269-S220VL3-FV-5	2020F269-S248VL2-FV-5
2020F269-S192VL3-FV-96	2020F269-S202VL3-FV-34	2020F269-S225VL3-FV-1	2020F269-S248VL2-FV-6
2020F269-S192VL3-FV-97	2020F269-S202VL3-FV-35	2020F269-S225VL3-FV-2	2020F269-S248VL2-FV-7
2020F269-S192VL3-FV-98	2020F269-S202VL3-FV-36	2020F269-S225VL3-FV-3	2020F269-S251VL3-FV-1
2020F269-S192VL3-FV-99	2020F269-S202VL3-FV-37	2020F269-S225VL3-FV-4	2020F269-S251VL3-FV-2
2020F269-S192VL3-FV-100	2020F269-S202VL3-FV-38	2020F269-S225VL3-FV-5	2020F269-S251VL3-FV-3
2020F269-S192VL3-FV-101	2020F269-S202VL3-FV-39	2020F269-S225VL3-FV-6	2020F269-S251VL3-FV-4
2020F269-S192VL3-FV-102	2020F269-S202VL3-FV-40	2020F269-S225VL3-FV-7	2020F269-S251VL3-FV-5
2020F269-S192VL3-FV-103	2020F269-S202VL3-FV-41	2020F269-S225VL3-FV-8	2020F269-S251VL3-FV-6
2020F269-S192VL3-FV-104	2020F269-S202VL3-FV-42	2020F269-S225VL3-FV-9	2020F269-S251VL3-FV-7
2020F269-S192VL3-FV-105	2020F269-S202VL3-FV-43	2020F269-S225VL3-FV-10	2020F269-S251VL3-FV-8
2020F269-S192VL3-FV-106	2020F269-S202VL3-FV-44	2020F269-S225VL3-FV-11	2020F269-S251VL3-FV-9
2020F269-S202VL3-FV-1	2020F269-S202VL3-FV-45	2020F269-S225VL3-FV-12	2020F269-S251VL3-FV-10
2020F269-S202VL3-FV-2	2020F269-S202VL3-FV-46	2020F269-S225VL3-FV-13	2020F269-S251VL3-FV-11
2020F269-S202VL3-FV-3	2020F269-S202VL3-FV-47	2020F269-S225VL3-FV-14	2020F269-S251VL3-FV-12

2020F269-S251VL3-FV-13	2020F269-S255VL3-FV-6	2020F269-S270VL3-FC-10	2020F269-S270VL3-FV-30
2020F269-S251VL3-FV-14	2020F269-S255VL3-FV-7	2020F269-S270VL3-FC-11	2020F269-S270VL3-FV-31
2020F269-S251VL3-FV-15	2020F269-S255VL3-FV-8	2020F269-S270VL3-FC-12	2020F269-S270VL3-FV-32
2020F269-S251VL3-FV-16	2020F269-S259VL3-FV-1	2020F269-S270VL3-FC-13	2020F269-S270VL3-FV-33
2020F269-S251VL3-FV-17	2020F269-S259VL3-FV-2	2020F269-S270VL3-FC-14	2020F269-S270VL3-FV-34
2020F269-S251VL3-FV-18	2020F269-S260VL3-FC-1	2020F269-S270VL3-FC-15	2020F269-S270VL3-FV-35
2020F269-S254VL3-FV-1	2020F269-S260VL3-FC-2	2020F269-S270VL3-FC-16	2020F269-S270VL3-FV-36
2020F269-S254VL3-FV-2	2020F269-S260VL3-FC-3	2020F269-S270VL3-FC-17	2020F269-S270VL3-FV-37
2020F269-S254VL3-FV-3	2020F269-S260VL3-FC-4	2020F269-S270VL3-FC-18	2020F269-S270VL3-FV-38
2020F269-S254VL3-FV-4	2020F269-S260VL3-FC-5	2020F269-S270VL3-FC-19	2020F269-S270VL3-FV-39
2020F269-S254VL3-FV-5	2020F269-S260VL3-FC-6	2020F269-S270VL3-FC-20	2020F269-S270VL3-FV-40
2020F269-S254VL3-FV-6	2020F269-S260VL3-FC-7	2020F269-S270VL3-FC-21	2020F269-S270VL3-FV-41
2020F269-S254VL3-FV-7	2020F269-S260VL3-FC-8	2020F269-S270VL3-FC-22	2020F269-S270VL3-FV-42
2020F269-S254VL3-FV-8	2020F269-S260VL3-FC-9	2020F269-S270VL3-FC-23	2020F269-S270VL3-FV-43
2020F269-S254VL3-FV-9	2020F269-S260VL3-FC-10	2020F269-S270VL3-FC-24	2020F269-S270VL3-FV-44
2020F269-S254VL3-FV-10	2020F269-S260VL3-FC-11	2020F269-S270VL3-FV-1	2020F269-S270VL3-FV-45
2020F269-S254VL3-FV-11	2020F269-S260VL3-FC-12	2020F269-S270VL3-FV-2	2020F269-S270VL3-FV-46
2020F269-S254VL3-FV-12	2020F269-S260VL3-FC-13	2020F269-S270VL3-FV-3	2020F269-S270VL3-FV-47
2020F269-S254VL3-FV-13	2020F269-S260VL3-FC-14	2020F269-S270VL3-FV-4	2020F269-S270VL3-FV-48
2020F269-S254VL3-FV-14	2020F269-S260VL3-FC-15	2020F269-S270VL3-FV-5	2020F269-S270VL3-FV-49
2020F269-S254VL3-FV-15	2020F269-S260VL3-FC-16	2020F269-S270VL3-FV-6	2020F269-S270VL3-FV-50
2020F269-S254VL3-FV-16	2020F269-S260VL3-FC-17	2020F269-S270VL3-FV-7	2020F269-S270VL3-FV-51
2020F269-S254VL3-FV-17	2020F269-S260VL3-FC-18	2020F269-S270VL3-FV-8	2020F269-S270VL3-FV-52
2020F269-S254VL3-FV-18	2020F269-S267VL3-FC-1	2020F269-S270VL3-FV-9	2020F269-S270VL3-FV-53
2020F269-S254VL3-FV-19	2020F269-S267VL3-FC-2	2020F269-S270VL3-FV-10	2020F269-S270VL3-FV-54
2020F269-S254VL3-FV-20	2020F269-S267VL3-FC-3	2020F269-S270VL3-FV-11	2020F269-S270VL3-FV-55
2020F269-S254VL3-FV-21	2020F269-S267VL3-FC-4	2020F269-S270VL3-FV-12	2020F269-S270VL3-FV-56
2020F269-S254VL3-FV-22	2020F269-S267VL3-FC-5	2020F269-S270VL3-FV-13	2020F269-S270VL3-FV-57
2020F269-S254VL3-FV-23	2020F269-S267VL3-FC-6	2020F269-S270VL3-FV-14	2020F269-S270VL3-FV-58
2020F269-S254VL3-FV-24	2020F269-S267VL3-FV-1	2020F269-S270VL3-FV-15	2020F269-S270VL3-FV-59
2020F269-S254VL3-FV-25	2020F269-S267VL3-FV-2	2020F269-S270VL3-FV-16	2020F269-S270VL3-FV-60
2020F269-S254VL3-FV-26	2020F269-S267VL3-FV-3	2020F269-S270VL3-FV-17	2020F269-S270VL3-FV-61
2020F269-S254VL3-FV-27	2020F269-S267VL3-FV-4	2020F269-S270VL3-FV-18	2020F269-S270VL3-FV-62
2020F269-S254VL3-FV-28	2020F269-S267VL3-FV-5	2020F269-S270VL3-FV-19	2020F269-S270VL3-FV-63
2020F269-S254VL3-FV-29	2020F269-S267VL3-FV-6	2020F269-S270VL3-FV-20	2020F269-S270VL3-FV-64
2020F269-S254VL3-FV-30	2020F269-S270VL3-FC-1	2020F269-S270VL3-FV-21	2020F269-S274VL3-FC-1
2020F269-S254VL3-FV-31	2020F269-S270VL3-FC-2	2020F269-S270VL3-FV-22	2020F269-S274VL3-FC-2
2020F269-S254VL3-FV-32	2020F269-S270VL3-FC-3	2020F269-S270VL3-FV-23	2020F269-S274VL3-FC-3
2020F269-S254VL3-FV-33	2020F269-S270VL3-FC-4	2020F269-S270VL3-FV-24	2020F269-S274VL3-FC-4
2020F269-S255VL3-FV-1	2020F269-S270VL3-FC-5	2020F269-S270VL3-FV-25	2020F269-S274VL3-FC-5
2020F269-S255VL3-FV-2	2020F269-S270VL3-FC-6	2020F269-S270VL3-FV-26	2020F269-S274VL3-FC-6
2020F269-S255VL3-FV-3	2020F269-S270VL3-FC-7	2020F269-S270VL3-FV-27	2020F269-S274VL3-FC-7
2020F269-S255VL3-FV-4	2020F269-S270VL3-FC-8	2020F269-S270VL3-FV-28	2020F269-S274VL3-FV-1
2020F269-S255VL3-FV-5	2020F269-S270VL3-FC-9	2020F269-S270VL3-FV-29	2020F269-S274VL3-FV-2

## Het archeologisch onderzoek aan de Verpleegsterschool te Leuven

2020F269-S274VL3-FV-3	2020F269-S281VL3-FV-32	2020F269-S291VL3-FC-17	2020F269-S291VL3-FC-61
2020F269-S274VL3-FV-4	2020F269-S281VL3-FV-33	2020F269-S291VL3-FC-18	2020F269-S291VL3-FC-62
2020F269-S274VL3-FV-5	2020F269-S281VL3-FV-34	2020F269-S291VL3-FC-19	2020F269-S291VL3-FC-63
2020F269-S274VL3-FV-6	2020F269-S281VL3-FV-35	2020F269-S291VL3-FC-20	2020F269-S291VL3-FC-64
2020F269-S274VL3-FV-7	2020F269-S281VL3-FV-36	2020F269-S291VL3-FC-21	2020F269-S291VL3-FC-65
2020F269-S274VL3-FV-8	2020F269-S281VL3-FV-37	2020F269-S291VL3-FC-22	2020F269-S291VL3-FC-66
2020F269-S277VL3-FV-1	2020F269-S281VL3-FV-38	2020F269-S291VL3-FC-23	2020F269-S291VL3-FC-67
2020F269-S277VL3-FV-2	2020F269-S281VL3-FV-39	2020F269-S291VL3-FC-24	2020F269-S291VL3-FC-68
2020F269-S277VL3-FV-3	2020F269-S281VL3-FV-40	2020F269-S291VL3-FC-25	2020F269-S291VL3-FC-69
2020F269-S277VL3-FV-4	2020F269-S281VL3-FV-41	2020F269-S291VL3-FC-26	2020F269-S291VL3-FC-70
2020F269-S277VL3-FV-5	2020F269-S281VL3-FV-42	2020F269-S291VL3-FC-27	2020F269-S291VL3-FC-71
2020F269-S277VL3-FV-6	2020F269-S281VL3-FV-43	2020F269-S291VL3-FC-28	2020F269-S291VL3-FC-72
2020F269-S277VL3-FV-7	2020F269-S281VL3-FV-44	2020F269-S291VL3-FC-29	2020F269-S291VL3-FC-73
2020F269-S281VL3-FV-1	2020F269-S281VL3-FV-45	2020F269-S291VL3-FC-30	2020F269-S291VL3-FC-74
2020F269-S281VL3-FV-2	2020F269-S284VL3-FV-1	2020F269-S291VL3-FC-31	2020F269-S291VL3-FC-75
2020F269-S281VL3-FV-3	2020F269-S284VL3-FV-2	2020F269-S291VL3-FC-32	2020F269-S291VL3-FC-76
2020F269-S281VL3-FV-4	2020F269-S284VL3-FV-3	2020F269-S291VL3-FC-33	2020F269-S291VL3-FC-77
2020F269-S281VL3-FV-5	2020F269-S284VL3-FV-4	2020F269-S291VL3-FC-34	2020F269-S291VL3-FC-78
2020F269-S281VL3-FV-6	2020F269-S284VL3-FV-5	2020F269-S291VL3-FC-35	2020F269-S291VL3-FC-79
2020F269-S281VL3-FV-7	2020F269-S284VL3-FV-6	2020F269-S291VL3-FC-36	2020F269-S291VL3-FC-80
2020F269-S281VL3-FV-8	2020F269-S284VL3-FV-7	2020F269-S291VL3-FC-37	2020F269-S291VL3-FC-81
2020F269-S281VL3-FV-9	2020F269-S284VL3-FV-8	2020F269-S291VL3-FC-38	2020F269-S291VL3-FC-82
2020F269-S281VL3-FV-10	2020F269-S284VL3-FV-9	2020F269-S291VL3-FC-39	2020F269-S291VL3-FC-83
2020F269-S281VL3-FV-11	2020F269-S284VL3-FV-10	2020F269-S291VL3-FC-40	2020F269-S291VL3-FC-84
2020F269-S281VL3-FV-12	2020F269-S284VL3-FV-11	2020F269-S291VL3-FC-41	2020F269-S291VL3-FC-85
2020F269-S281VL3-FV-13	2020F269-S284VL3-FV-12	2020F269-S291VL3-FC-42	2020F269-S291VL3-FC-86
2020F269-S281VL3-FV-14	2020F269-S284VL3-FV-13	2020F269-S291VL3-FC-43	2020F269-S291VL3-FC-87
2020F269-S281VL3-FV-15	2020F269-S284VL3-FV-14	2020F269-S291VL3-FC-44	2020F269-S291VL3-FC-88
2020F269-S281VL3-FV-16	2020F269-S291VL3-FC-1	2020F269-S291VL3-FC-45	2020F269-S291VL3-FC-89
2020F269-S281VL3-FV-17	2020F269-S291VL3-FC-2	2020F269-S291VL3-FC-46	2020F269-S291VL3-FC-90
2020F269-S281VL3-FV-18	2020F269-S291VL3-FC-3	2020F269-S291VL3-FC-47	2020F269-S291VL3-FC-91
2020F269-S281VL3-FV-19	2020F269-S291VL3-FC-4	2020F269-S291VL3-FC-48	2020F269-S291VL3-FC-92
2020F269-S281VL3-FV-20	2020F269-S291VL3-FC-5	2020F269-S291VL3-FC-49	2020F269-S291VL3-FC-93
2020F269-S281VL3-FV-21	2020F269-S291VL3-FC-6	2020F269-S291VL3-FC-50	2020F269-S291VL3-FC-94
2020F269-S281VL3-FV-22	2020F269-S291VL3-FC-7	2020F269-S291VL3-FC-51	2020F269-S291VL3-FC-95
2020F269-S281VL3-FV-23	2020F269-S291VL3-FC-8	2020F269-S291VL3-FC-52	2020F269-S291VL3-FC-96
2020F269-S281VL3-FV-24	2020F269-S291VL3-FC-9	2020F269-S291VL3-FC-53	2020F269-S291VL3-FC-97
2020F269-S281VL3-FV-25	2020F269-S291VL3-FC-10	2020F269-S291VL3-FC-54	2020F269-S291VL3-FC-98
2020F269-S281VL3-FV-26	2020F269-S291VL3-FC-11	2020F269-S291VL3-FC-55	2020F269-S291VL3-FC-99
2020F269-S281VL3-FV-27	2020F269-S291VL3-FC-12	2020F269-S291VL3-FC-56	2020F269-S291VL3-FC-100
2020F269-S281VL3-FV-28	2020F269-S291VL3-FC-13	2020F269-S291VL3-FC-57	2020F269-S291VL3-FC-101
2020F269-S281VL3-FV-29	2020F269-S291VL3-FC-14	2020F269-S291VL3-FC-58	2020F269-S291VL3-FC-102
2020F269-S281VL3-FV-30	2020F269-S291VL3-FC-15	2020F269-S291VL3-FC-59	2020F269-S291VL3-FC-103
2020F269-S281VL3-FV-31	2020F269-S291VL3-FC-16	2020F269-S291VL3-FC-60	2020F269-S291VL3-FC-104



2020F269-S294VL3-FV-78	2020F269-S312VL2-FV-6	2020F269-S121_S122VL2-FV-5	2020F269-S129_S133VL4-FV-8
2020F269-S294VL3-FV-79	2020F269-S312VL2-FV-7	2020F269-S121_S122VL2-FV-6	2020F269-S130_S129VL4-FV-1
2020F269-S294VL3-FV-80	2020F269-S312VL2-FV-8	2020F269-S121_S122VL2-FV-7	2020F269-S130_S129VL4-FV-2
2020F269-S294VL3-FV-81	2020F269-S312VL2-FV-9	2020F269-S121_S122VL2-FV-8	2020F269-S130_S129VL4-FV-3
2020F269-S294VL3-FV-82	2020F269-S313VL2-FV-1	2020F269-S121_S122VL2-FV-9	2020F269-S130_S129VL4-FV-4
2020F269-S294VL3-FV-83	2020F269-S313VL2-FV-2	2020F269-S121_S122VL2-FV-10	2020F269-S130_S129VL4-FV-5
2020F269-S294VL3-FV-84	2020F269-S313VL2-FV-3	2020F269-S122_S121VL2-FV-1	2020F269-S130_S129VL4-FV-6
2020F269-S294VL3-FV-85	2020F269-S313VL2-FV-4	2020F269-S122_S121VL2-FV-2	2020F269-S130_S129VL4-FV-7
2020F269-S306VL3-FV-1	2020F269-S408-FV-1	2020F269-S122_S121VL2-FV-3	2020F269-S130_S129VL4-FV-8
2020F269-S306VL3-FV-2	2020F269-S408-FV-2	2020F269-S122_S121VL2-FV-4	2020F269-S130_S129VL4-FV-9
2020F269-S306VL3-FV-3	2020F269-S408-FV-3	2020F269-S122_S121VL2-FV-5	2020F269-S130_S129VL4-FV-10
2020F269-S306VL3-FV-4	2020F269-S408-FV-4	2020F269-S122_S121VL2-FV-6	2020F269-S130_S129VL4-FV-11
2020F269-S306VL3-FV-5	2020F269-S408-FV-5	2020F269-S122_S121VL2-FV-7	2020F269-S130_S129VL4-FV-12
2020F269-S306VL3-FV-6	2020F269-S408-FV-6	2020F269-S122_S121VL2-FV-8	2020F269-S130_S129VL4-FV-13
2020F269-S306VL3-FV-7	2020F269-S408-FV-7	2020F269-S122_S121VL2-FV-9	2020F269-S130_S129VL4-FV-14
2020F269-S306VL3-FV-8	2020F269-S408-FV-8	2020F269-S122_S121VL2-FV-10	2020F269-S130_S129VL4-FV-15
2020F269-S306VL3-FV-9	2020F269-S408-FV-9	2020F269-S127_S131VL4-FV-1	2020F269-S130_S129VL4-FV-16
2020F269-S306VL3-FV-10	2020F269-S408-FV-10	2020F269-S127_S131VL4-FV-2	2020F269-S130_S129VL4-FV-17
2020F269-S306VL3-FV-11	2020F269-S408-FV-11	2020F269-S129_S130VL4-FV-1	2020F269-S130_S129VL4-FV-18
2020F269-S306VL3-FV-12	2020F269-S10_S28-FV-1	2020F269-S129_S130VL4-FV-2	2020F269-S130_S129VL4-FV-19
2020F269-S306VL3-FV-13	2020F269-S10_S28-FV-2	2020F269-S129_S130VL4-FV-3	2020F269-S130_S129VL4-FV-20
2020F269-S306VL3-FV-14	2020F269-S10_179-FV-1	2020F269-S129_S130VL4-FV-4	2020F269-S130_S129VL4-FV-21
2020F269-S306VL3-FV-15	2020F269-S10_179-FV-2	2020F269-S129_S130VL4-FV-5	2020F269-S130_S129VL4-FV-22
2020F269-S306VL3-FV-16	2020F269-S112_S114VL2-FV-1	2020F269-S129_S133-FV-1	2020F269-S130_S129VL4-FV-23
2020F269-S306VL3-FV-17	2020F269-S112_S114VL2-FV-2	2020F269-S129_S133-FV-2	2020F269-S130_S129VL4-FV-24
2020F269-S306VL3-FV-18	2020F269-S112_S114VL2-FV-3	2020F269-S129_S133-FV-3	2020F269-S130_S129VL4-FV-25
2020F269-S306VL3-FV-19	2020F269-S112_S114VL2-FV-4	2020F269-S129_S133-FV-4	2020F269-S130_S129VL4-FV-26
2020F269-S306VL3-FV-20	2020F269-S112_S114VL2-FV-5	2020F269-S129_S133-FV-5	2020F269-S130_S129VL4-FV-27
2020F269-S306VL3-FV-21	2020F269-S117_S118VL2-FV-1	2020F269-S129_S133-FV-6	2020F269-S130_S129VL4-FV-28
2020F269-S306VL3-FV-22	2020F269-S117_S118VL2-FV-2	2020F269-S129_S133-FV-7	2020F269-S130_S129VL4-FV-29
2020F269-S306VL3-FV-23	2020F269-S117_S118VL2-FV-3	2020F269-S129_S133-FV-8	2020F269-S130_S129VL4-FV-30
2020F269-S306VL3-FV-24	2020F269-S117_S118VL2-FV-4	2020F269-S129_S133-FV-9	2020F269-S130_S129VL4-FV-31
2020F269-S306VL3-FV-25	2020F269-S117_S118VL2-FV-5	2020F269-S129_S133-FV-10	2020F269-S130_S129VL4-FV-32
2020F269-S306VL3-FV-26	2020F269-S117_S118VL2-FV-6	2020F269-S129_S133-FV-11	2020F269-S130_S129VL4-FV-33
2020F269-S306VL3-FV-27	2020F269-S117_S118VL2-FV-7	2020F269-S129_S133-FV-12	2020F269-S130_S129VL4-FV-34
2020F269-S306VL3-FV-28	2020F269-S117_S118VL2-FV-8	2020F269-S129_S133-FV-13	2020F269-S130_S129VL4-FV-35
2020F269-S306VL3-FV-29	2020F269-S117_S118VL2-FV-9	2020F269-S129_S133-FV-14	2020F269-S130_S129VL4-FV-36
2020F269-S306VL3-FV-30	2020F269-S117_S118VL2-FV-10	2020F269-S129_S133VL4-FV-1	2020F269-S130_S129VL4-FV-37
2020F269-S306VL3-FV-31	2020F269-S117_S118VL2-FV-11	2020F269-S129_S133VL4-FV-2	2020F269-S130_S129VL4-FV-38
2020F269-S312VL2-FV-1	2020F269-S117_S118VL2-FV-12	2020F269-S129_S133VL4-FV-3	2020F269-S130_S129VL4-FV-39
2020F269-S312VL2-FV-2	2020F269-S121_S122VL2-FV-1	2020F269-S129_S133VL4-FV-4	2020F269-S130_S129VL4-FV-40
2020F269-S312VL2-FV-3	2020F269-S121_S122VL2-FV-2	2020F269-S129_S133VL4-FV-5	2020F269-S130_S129VL4-FV-41
2020F269-S312VL2-FV-4	2020F269-S121_S122VL2-FV-3	2020F269-S129_S133VL4-FV-6	2020F269-S130_S129VL4-FV-42
2020F269-S312VL2-FV-5	2020F269-S121_S122VL2-FV-4	2020F269-S129_S133VL4-FV-7	2020F269-S130_S129VL4-FV-43

## Het archeologisch onderzoek aan de Verpleegsterschool te Leuven

2020F269-S130_S129VL4-FV-44	2020F269-S25_S24VL2-FV-3
2020F269-S130_S129VL4-FV-45	2020F269-S25_S24VL2-FV-4
2020F269-S130_S129VL4-FV-46	2020F269-S25_S24VL2-FV-5
2020F269-S130_S129VL4-FV-47	2020F269-S25_S24VL2-FV-6
2020F269-S130_S129VL4-FV-48	2020F269-S25_S24VL2-FV-7
2020F269-S130_S129VL4-FV-49	2020F269-S25_S24VL2-FV-8
2020F269-S130_S129VL4-FV-50	2020F269-S25_S24VL2-FV-9
2020F269-S130_S129VL4-FV-51	2020F269-S25_S24VL2-FV-10
2020F269-S130_S129VL4-FV-52	2020F269-S25_S24VL2-FV-11
2020F269-S130_S129VL4-FV-53	2020F269-S25_S24VL2-FV-12
2020F269-S130_S129VL4-FV-54	2020F269-S25_S24VL2-FV-13
2020F269-S130_S129VL4-FV-55	2020F269-S25_S24VL2-FV-14
2020F269-S130_S129VL4-FV-56	2020F269-S25_S24VL2-FV-15
2020F269-S130_S129VL4-FV-57	2020F269-S25_S24VL2-FV-16
2020F269-S130_S129VL4-FV-58	2020F269-S25_S24VL2-FV-17
2020F269-S145_S127VL4-FV-1	2020F269-S25_S24VL4-FV-1
2020F269-S145_S127VL4-FV-2	2020F269-S25_S24VL4-FV-2
2020F269-S145_S127VL4-FV-3	2020F269-S25_S24VL4-FV-3
2020F269-S16_S15-FV-1	2020F269-S25_S24VL4-FV-4
2020F269-S16_S15-FV-2	2020F269-S25_S24VL4-FV-5
2020F269-S16_S15-FV-3	2020F269-S25_S24VL4-FV-6
2020F269-S16_S15-FV-4	2020F269-S25_S24VL4-FV-7
2020F269-S16_S15-FV-5	2020F269-S25_S24VL4-FV-8
2020F269-S16_S15-FV-6	2020F269-S98_S99VL2-FV-1
2020F269-S16_S15-FV-7	2020F269-S98_S99VL2-FV-2
2020F269-S16_S15-FV-8	2020F269-S98_S99VL2-FV-3
2020F269-S16_S15-FV-9	2020F269-S98_S99VL2-FV-4
2020F269-S16_S15-FV-10	
2020F269-S16_S15-FV-11	
2020F269-S16_S15-FV-12	
2020F269-S180_S181-FV-1	
2020F269-S180_S181-FV-2	
2020F269-S180_S181-FV-3	
2020F269-S180_S181VL2-FV-1	
2020F269-S180_S181VL2-FV-2	
2020F269-S180_S181VL2-FV-3	
2020F269-S180_S181VL3-FV-1	
2020F269-S180_S181VL3-FV-2	
2020F269-S180_S181VL3-FV-3	
2020F269-S180_S181VL3-FV-4	
2020F269-S180_S181VL3-FV-5	
2020F269-S25_S24-FV-1	
2020F269-S25_S24VL2-FV-1	
2020F269-S25_S24VL2-FV-2	



## Bijlage 5 Profielinventaris

### Legende

Aflijning:		Kleur:		Kleur:		Bijmenging:		Vondsten:	
A	Abrupt	L-	Licht	gevl.	gevekt	AM	Asmortel	An	Andere
Du	Duidelijk	D-	Donker	gelg.	gelaagd	Be	Beton	Bo	Bouwceramiek
G	Geleidelijk			gebr.	gebrokeeld	Bio	Bioturbatie	Ce	Ceramiek
Di	Diffuus	Br	Bruin	hom.	homogeen	Bo	Bouwceramiek	Fa	Faunaresten
gr.	ondergrens	Gl	Geel	het.	heterogeen	BS	Baksteen	Fl	Floraresten
		Go	Groen			Ce	Cement	Gl	Glas
Textuur:		Gr	Grijs	m.	met	CeM	Cementmortel	Ku	Kunststof
		Or	Oranje	vl.	vlekken	DKS	Doornikse KS	Le	Leder
Re	Redelijk	Rd	Rood	sp.	spikkels	Fe	Ijzerconcreties	Li	Litisch materiaal
Ze	Zeer	Wt	Wit	lg.	lagen	Fe-slak	Ijzerslak	Me	Metaal
Za	Zacht	Zw	Zwart	lgs.	laagjes	FeZS	Ijzerzandsteen	Mu	Munt
Ha	Hard	Bl	Blauw	br.	brokken	Glau	Glauconiet	Na	Natuursteen
Va	Vast	Pr	Purper	fi.	fibers	HK	Houtskool	Pi	Pijpaarde
Lo	Los	Rz	Roze	to.	tongen	Hu	Humus	St	Staalname
Z	Zand			wi.	wiggen	K	Kalk		
L	Leem			le.	lenzen	KM	Kalkmortel		Beschrijving:
K	Klei					KS	Kalksteen	B	beschrijving
V	Veen					KW	Kwarts	d	droog
						KZM	Kalkzandmortel	v	vochtig
						KZS	Kalkzandsteen	n	nat
						LS	Leisteen		
						Me	Mergel		
						Mg	Mangaan		Kalkreactie HCl:
						NS	Natuursteen		
						SK	Steenkool	O	Onbepaald
						TG	Tegel	J	Ja
						TM	Trasmortel	N	Nee
						VL	Verbrande leem		
						ZM	Zandmortel		
						ZS	Zandsteen		

De kleurweergave van het gevisualiseerde profiel is typologisch, en benadert dus niet per definitie de hoofdkleur van de horizont.

## Profiel PR1

### 1. Algemene gegevens

- |                         |  |
|-------------------------|--|
| 1. Beschrijver:         | Dave Geerts, Studiebureau Archeologie. |
| 2. Soort onderzoek:     | Archeologisch: opgraving               |
| 3. Plaats:              | Leuven - Verpleegsterschool            |
| 4. Hoogteligging:       | m TAW.                                 |
| 5. Coördinaten:         | N; O. (lamb 72)                        |
| 6. Datum:               | donderdag, 26/11/2020                  |
| 7. Gereedschap:         | Schop, Truweel, Graafmachine           |
| 8. Landgebruik:         | Bewoond, Geen                          |
| 9. Weersomstandigheden: | Half bewolkt                           |
| 10. Oriëntatie:         | O.                                     |
| 11. Bodemeenheid:       |  |

### 2. Profielbeschrijving

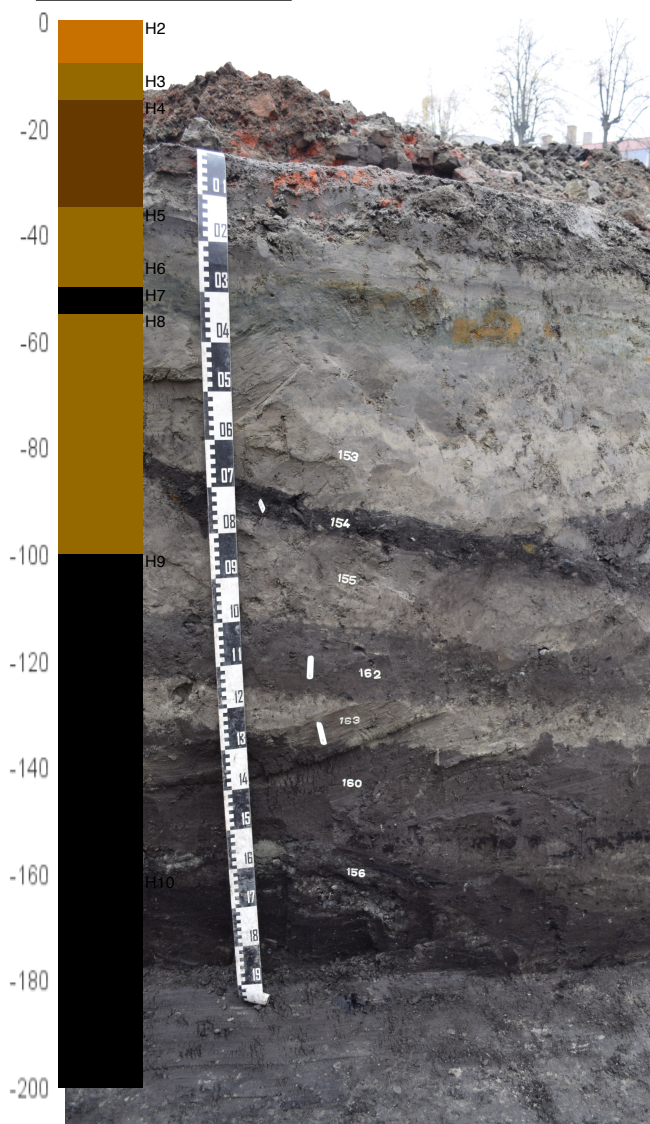

- H2 (Vloer)  
0-8 cm: ZeHaVa ; niet gespecificeerd; [Br: LS, ZM, BS, ]; A gr. S149(B: v, HCl: O)
- H3 (Alluvium)  
8-15 cm: ReZaVa K>L; niet gespecificeerd; hom. LGr-Br ; [Sp: HK]; A recht gr. S150(B: v, HCl: O)
- H4 (Horizont 3)  
15-35 cm: ReZaLo K>L; niet gespecificeerd; hom. DZw ; [St: HK, ]; Du recht gr. Mogelijk alluviale afzetting, aangerijkt met houtskool en organisch materiaal. S151(B: v, HCl: O)
- H5 (Alluvium)  
35-45 cm: ReZaLo Z; niet gespecificeerd; gevl. LGo-Gr m. DOR vl. ; [Fe-vl, Glau; Sp: HK]; Du recht gr. S152.(B: v, HCl: O)
- H6 (Alluvium)  
45-50 cm: ReZaVa K>L; niet gespecificeerd; hom. LGr-Br ; [Sp: HK]; Du golvend gr. S153 (B: v, HCl: O)
- H7 (Veen)  
50-55 cm: ReZaVa V; niet gespecificeerd; hom. DBr ; [Veel bio, Hu; St: Hout, Sp: HK]; Du golvend gr. Aan de basis zijn wiggen zichtbaar ten gevolgd van bioturbatie, dus een oppervlakteneiveau geweest. Mogelijk permanent vochtige zone in het overstromingsgebied. S154. Ontspringt vedervormig in het profiel en helt af naar het zuiden(B: v, HCl: O)
- H8 (Alluvium)  
55-100 cm: ZeHaVa K>L; niet gespecificeerd; [Sp: HK]; S155(B: v, HCl: O)
- H9 (Veraard veen)  
100-160 cm: ReZaVa K>V; niet gespecificeerd; hom. DGr ; [Hu, Grind; Br: Hout, Sp: HK]; G golvend gr. S160(B: v, HCl: O)
- H10 (Veen)  
160- cm: ReZaLo V; niet gespecificeerd; hom. DZw-Br ; [Hu; Br: Hout, St: HK, ]; S156. Ontspringt vedervormig en profiel en helt komvormig af naar het zuiden(B: v, HCl: O)
- H10 (Alluvium)  
180- cm: ZeHaVa K; niet gespecificeerd; gebr. LGr m. LGr-Wt blokken ; S161(B: v, HCl: O)
- Bereikte diepte: -200 cm.  
Grondwatertafel: Niet bereikt.  
Opmerkingen: Referentieprofiel. Fining down cyclus. Onderaan veen, naar veraard veen, naar klei/leem, naar zand. Algemeen een overgang doorheen de tijd van

## Profiel PR2

### 1. Algemene gegevens

1. Beschrijver:	Dave Geerts, Studiebureau Archeologie.
2. Soort onderzoek:	Archeologisch: opgraving
3. Plaats:	Leuven - Verpleegsterschool
4. Hoogteligging:	m TAW.
5. Coördinaten:	N; O. (lamb 72)
6. Datum:	maandag, 30/11/2020
7. Gereedschap:	Schop, Truweel, Graafmachine
8. Landgebruik:	Bewoond, Geen
9. Weersomstandigheden:	Zwaar bewolkt
10. Oriëntatie:	O.
11. Bodemeenheid:	

### 2. Profielbeschrijving

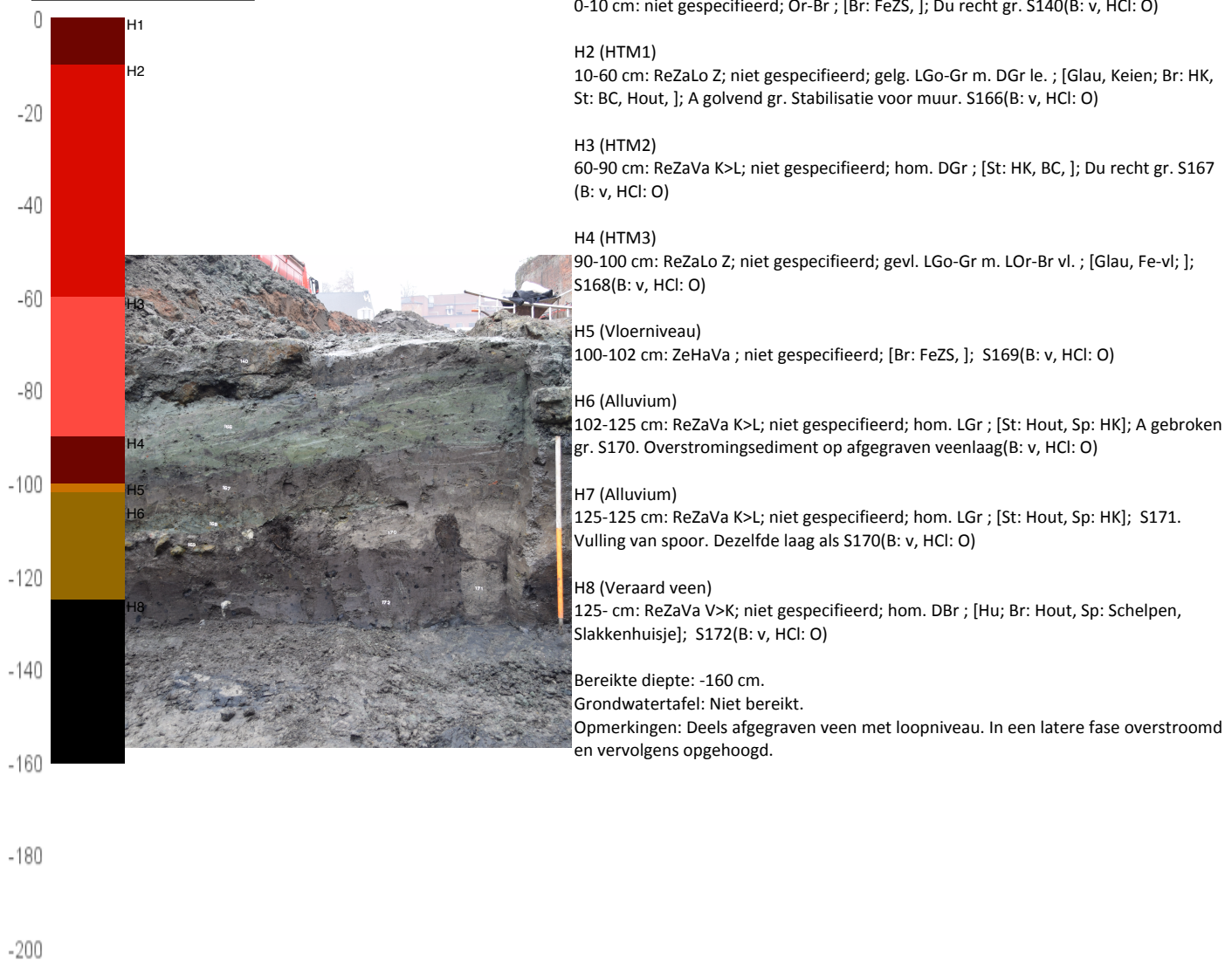

## Profiel PR3

### 1. Algemene gegevens

- |                         |  |
|-------------------------|--|
| 1. Beschrijver:         | Dave Geerts, Studiebureau Archeologie. |
| 2. Soort onderzoek:     | Archeologisch: opgraving               |
| 3. Plaats:              | Leuven - Verpleegsterschool            |
| 4. Hoogteligging:       | m TAW.                                 |
| 5. Coördinaten:         | N; O. (lamb 72)                        |
| 6. Datum:               | woensdag, 9/12/2020                    |
| 7. Gereedschap:         | Schop, Truweel, Graafmachine           |
| 8. Landgebruik:         | Bewoond, Geen                          |
| 9. Weersomstandigheden: | Zwaar bewolkt                          |
| 10. Oriëntatie:         | N.                                     |
| 11. Bodemeenheid:       |  |

### 2. Profielbeschrijving

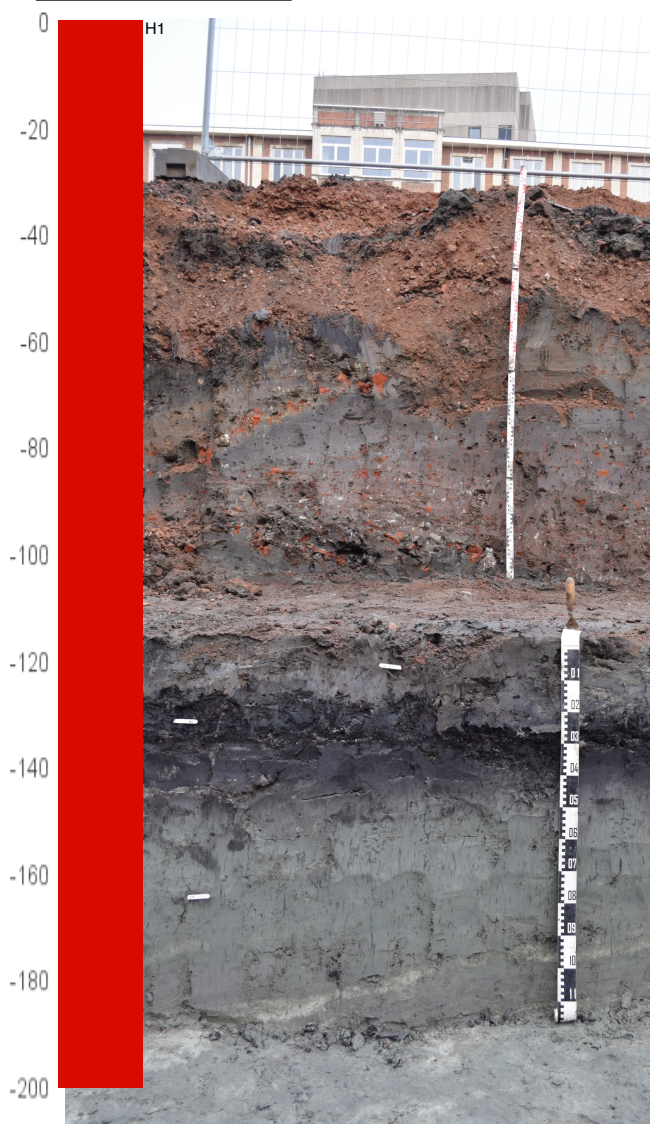

#### H1 (HTM)

0-200 cm: ReZaLo Z; niet gespecificeerd; gelg. DBr m. DGr en DBr-Rd lg.; [Br: HK, BC, Kalk, Hout, DP, Constructiemetaal, Kalkzandmortel, KS, ZS, ]; Du gebroken gr. Complex van ophogingslagen met recent puinafval (B: v, HCl: O)

#### H2 (Spoor)

200-220 cm: ReZaVa K; niet gespecificeerd; hom. DGr ; [Keien, Mg; Sp: HK, BC]; Du golvend gr. S219 mogelijk natuurlijke alluviale afzettingen gemengd met antropogeen materiaal(B: v, HCl: O)

#### H3 (Veen)

220-260 cm: ReZaLo V>K; niet gespecificeerd; gelg. DBr-Zw m. DBr lg. ; [Hu; St: Hout, ]; G golvend gr. Veenlaag. Gerijpt, half veraard, half geoxideerd. Onderaan meer kleiig. Centraal niet geoxideerd en niet veraard. S210(B: v, HCl: O)

#### H4 (Alluvium)

260- cm: ReZaLo Z>K; niet gespecificeerd; hom. LGr-Go m. LWt-Gr lgs. ; [Mg, Grind; ]; S213. Kleiige zandige laag afgewisseld met dunne zuivere witgrijze zandlagen. Grindlenzen (pointbars) aanwezig. Grind afgerond 1 tot 2 cm. Mogelijk fluviaatiele verwilderde rivierafzettingen Pleistoceen. Groenige kleur door reductie en/of herwerkte glauconiet tertiaire zanden(B: v, HCl: O)

Bereikte diepte: -310 cm.

Grondwatertafel: -260 cm.

Opmerkingen: Recent ophogingspakket op veenlaag. Veenlaag mogelijk ontgonnen op sommige locaties. Veen doorsneden door parallelle greppels. Onder het veen het mogelijk Pleistocene verwilderde rivierafzettingen. Reductie onder het veen. Veen van Rotselaar?