SOLVA
regio I project I partner

HERZELE - VIERKANTE METER

BIJLAGE EINDVERSLAG 2025I162, 2025I182



INTERGEMEENTELIJKE SAMENWERKING VOOR STREEKONTWIKKELING IN ZUID-OOST-VLAANDEREN

GENTSESTEENWEG 1 B
9520 SINT-LIEVENS-HOUTEM
TEL 053 64 65 20

INFO@SO-LVA.BE
WWW.SO-LVA.BE

25-HEZ-M2

Straat	Burchtlaan	Jaar	2025
		Nr	
Postcode	9550	Gemeente	Herzele
		Deelgemeente	HEZ - Herzele

Periode	datering ID	Periode	datering ID	Periode	datering ID
late middeleeuwen	1235				
na WO II	1073				
volle middeleeuwen	1234				

Opmerking

vierkante Meter: Iedereen Archeoloog - Herzele

25-HEZ-M2

Fase	1				
Type onderzoek	archeologische opgravingen	Periode		-	
Afdeling		Sectie		Blad	
Projectcode	2025I182				

Perceelsnr(s)

Private tuinen
HERZELE 1 AFD/HERZELE/A653GHERZELE 5 AFD/WOUBRECHTEGEM/A167B2HERZELE 4 AFD/RESSEGEM/B670BHERZELE 1 AFD/HERZELE/A419FHERZELE 4 AFD/RESSEGEM/B202YHERZELE 4 AFD/RESSEGEM/B202XHERZELE 3 AFD/BORSBEKE/B207HERZELE 8 AFD/SINT-LIEVENS-ESSE/C 840PHERZELE 2 AFD/HILLEGEM/A 841T

Opslag data

Opslag vondsten en stalen

Xc		Yc			
X1	114288.972273	Y1	175482.709991	Opdrachtgever	
X2	114321.224758	Y2	175506.297191	Uitvoerder	Solva
X3		Y3		Erkend archeoloog	Arne De Graeve
X4		Y4		Mededeling provincie	

25-HEZ-M2

Fase 1 Keywords	
neerhoven	erfgoedtypes/734
kuilen	erfgoedtypes/1096
ophogingslagen	erfgoedtypes/2260
archeologische opgravingen	gebeurtenistypes/38
aardewerk	materiaaltypes/1

25-HEZ-M2

Fase	0				
Type onderzoek	archeologische opgravingen	Periode		-	
Afdeling		Sectie		Blad	
Projectcode	2025I162				

Perceelsnr(s)

Scholenworkshop en openbaar domein
Herzele, sectie A, 435 G
Herzele, sectie B, 105C

Opslag data

Opslag vondsten en stalen

Xc		Yc			
X1		Y1		Opdrachtgever	
X2		Y2		Uitvoerder	Solva
X3		Y3		Erkend archeoloog	Arne De Graeve
X4		Y4		Mededeling provincie	

25-HEZ-M2

Fase	0	Keywords	
kuilen			erfgoedtypes/1096
colluviale processen			erfgoedtypes/1974
akkerlagen			erfgoedtypes/2259
ophogingslagen			erfgoedtypes/2260
archeologische opgravingen			gebeurtenistypes/38
natuurwetenschappelijk onderzoek			gebeurtenistypes/80
archeometrie			gebeurtenistypes/81
dateringsonderzoek			gebeurtenistypes/83
radiokoolstofdatering			gebeurtenistypes/84
aardewerk			materiaaltypes/1
pijpaarde			materiaaltypes/2
porselein			materiaaltypes/5
steengoed			materiaaltypes/6
glas			materiaaltypes/7
metaal			materiaaltypes/8
ijzer			materiaaltypes/11
kunststof			materiaaltypes/20
bot			materiaaltypes/24
dierlijk bot			materiaaltypes/25
houtskool			materiaaltypes/36
textiel			materiaaltypes/37
natuursteen			materiaaltypes/41
vuursteen			materiaaltypes/46
samengestelde bouwmaterialen			materiaaltypes/140
mortel			materiaaltypes/142

25-HEZ-M2

Dagrapport

Fase 0 Projectcode **2025I162**

Personeel - functies

Arne Verbrugge	assistent-archeoloog
Ewoud Deschepper	assistent-archeoloog
Ruben Pede	assistent-archeoloog
Wim Scheerlinck	werkman
Alexis Watterman	assistent-archeoloog
Jobstudent	werkman
Liezl Van Twembeke	werkman
Arne De Graeve	erkend archeoloog
Wim Vanrolleghem	werkman

Dagrapport

16/09/2025	(zon,bewolkt)
Opmerking:	Zone I en II in Herzele: twee putten, niet volledig opgegraven; bleken verstoorde lagen
18/09/2025	
Opmerking:	Zone I en II in Herzele: twee putten, niet volledig opgegraven; bleken verstoorde lagen
20/09/2025	
Opmerking:	start opgraving neerhof Ressegem en private tuinen
18/03/2026	

Spoor-combinatie Interpretatie

I-1 Verstoring
Datering: 1751 AD - 1940 AD

Spoor: I--1--

Foto Nr: 029, 030, 031
Plan/Tekening Nr: 1 - Vlak A;Profiel 1AB
Vondst/Staal Nr: 94, 95, 96, 97

II-1 Verstoring
Datering: 1751 AD - 1940 AD

Spoor: II--1--

Foto Nr: 028
Plan/Tekening Nr: 1 - Vlak A;Profiel 2AB
Vondst/Staal Nr: 69, 70, 71, 128

III-1 Verstoring
Datering: 1751 AD - 1940 AD

Spoor: III--1--

Foto Nr: 034
Plan/Tekening Nr: 1 - Vlak A;Profiel 2AB
Vondst/Staal Nr: 72, 73, 74, 75, 76, 77, 78

IV-1 Verstoring
Datering: 1751 AD - 1940 AD

Spoor: IV--1--

Foto Nr: 032, 033
Plan/Tekening Nr: 1 - Vlak A;Profiel 2AB
Vondst/Staal Nr: 79, 80, 81, 82, 101

IX-1 B-horizont
Datering: 1751 AD - 1940 AD

Spoor: IX--1--20-30

Plan/Tekening Nr: 3 - Profiel 9BC, 9CD
Vondst/Staal Nr: 22, 23, 24, 25, 123

Spoor: IX--1--30-40

Foto Nr: 076
Plan/Tekening Nr: 1,3 - Vlak A;Profiel 9BC, 9CD
Vondst/Staal Nr: 26, 61

IX-2 Kuil-ongedefinieerd
Datering: 801 AD - 1600 AD

Spoor: IX--2--40-50

Foto Nr: 040, 041, 042, 043, 077, 078
Plan/Tekening Nr: 1,3 - Vlak A;Profiel 9BC,9CD
Vondst/Staal Nr: 27, 28, 62

Spoor: IX--2--50-60

Foto Nr: 079
Plan/Tekening Nr: 1,3 - Vlak A;Profiel 9BC,9CD
Vondst/Staal Nr: 29

Spoor: IX--3--60-70

Plan/Tekening Nr: 3 - Profiel 9BC,9CD

IX-4 Moederbodem
Datering: -

Spoor: IX--3--70-80

Plan/Tekening Nr: 3 - Profiel 9BC,9CD

Spoor: IX--4--80-90

Plan/Tekening Nr: 1,3 - Vlak A;Profiel 9BC,9CD

IX-5 Laag-akker
Datering: -

Spoor: IX--5--0-10

Foto Nr: 074
Plan/Tekening Nr: 1,3 - Vlak B;Profiel 9BC,9CD
Vondst/Staal Nr: 19

Spoor: IX--5--10-20

Foto Nr: 075
Plan/Tekening Nr: 1,3 - Vlak B;Profiel 9BC,9CD
Vondst/Staal Nr: 20, 21

V-1 Verstoring
Datering: 1626 AD - 1940 AD

Spoor: V--1--

Foto Nr: 035
Plan/Tekening Nr: 1 - Vlak A;Profiel 2AB
Vondst/Staal Nr: 83, 84, 85, 86, 87, 100

VI-1 Verstoring
Datering: 801 AD - 1600 AD

Spoor: VI--1--0-10

Foto Nr: 062, 063
Plan/Tekening Nr: 3 - Profiel 6AB
Vondst/Staal Nr: 88, 89, 90, 91, 92

Spoor: VI--1--10-20

Plan/Tekening Nr: 3 - Profiel 6AB

Spoor-combinatie Interpretatie

VI-2 Laag-akker

Datering: -

Spoor: VI--2--20-30

Foto Nr: 062, 063, 064
Plan/Tekening Nr: 3 - Profiel 6AB
Vondst/Staal Nr: 93

VI-3 Moederbodem

Datering: -

Spoor: VI--3--30-40

Foto Nr: 062, 063, 064
Plan/Tekening Nr: 1,3 - Vlak A;Profiel 6AB

VII-1 Laag-akker

Datering: 1751 AD - 1940 AD

Spoor: VII--1--0-10

Foto Nr: 067
Plan/Tekening Nr: 3 - Profiel 7AB
Vondst/Staal Nr: 1, 2

Spoor: VII--1--10-20

Foto Nr: 014
Plan/Tekening Nr: 3 - Profiel 7AB
Vondst/Staal Nr: 3, 4

Spoor: VII--1--20-30

Foto Nr: 015
Plan/Tekening Nr: 3 - Profiel 7AB
Vondst/Staal Nr: 5, 6, 7, 8

VII-2 Moederbodem

Datering: -

Spoor: VII--2--30-40

Foto Nr: 065, 066, 067
Plan/Tekening Nr: 1,3 - Vlak A;Profiel 7AB

VIII-1 Laag-akker

Datering: 1751 AD - 1940 AD

Spoor: VIII--1--0-10

Foto Nr: 025, 026, 052, 053
Plan/Tekening Nr: 4 - Profiel 8AB
Vondst/Staal Nr: 9, 10, 11, 12

Spoor: VIII--2--10-20

Foto Nr: 052, 053
Plan/Tekening Nr: 4 - Profiel 8AB
Vondst/Staal Nr: 13, 14

Spoor: VIII--2--20-30

Plan/Tekening Nr: 4 - Profiel 8AB
Vondst/Staal Nr: 15, 16, 127

Spoor: VIII--2--30-40

Plan/Tekening Nr: 4 - Profiel 8AB
Vondst/Staal Nr: 17, 60

Spoor: VIII--2--40-50

Plan/Tekening Nr: 4 - Profiel 8AB
Vondst/Staal Nr: 18, 122

Spoor: VIII--2--50-60

Plan/Tekening Nr: 4 - Profiel 8AB

Spoor: VIII--2--60-70

Foto Nr: 054
Plan/Tekening Nr: 4 - Profiel 8AB

X-1 Laag-akker

Datering: 1751 AD - 1940 AD

Spoor: X--1--0-10

Foto Nr: 007, 020
Plan/Tekening Nr: 4 - Profiel 10AB
Vondst/Staal Nr: 30, 31, 32

Spoor: X--1--10-20

Plan/Tekening Nr: 4 - Profiel 10AB
Vondst/Staal Nr: 33

Spoor: X--1--20-30

Foto Nr: 011, 013
Plan/Tekening Nr: 4 - Profiel 10AB
Vondst/Staal Nr: 34

Spoor: X--2--30-40

Foto Nr: 020
Plan/Tekening Nr: 4 - Profiel 10AB
Vondst/Staal Nr: 35, 36

Spoor: X--2--40-50

Foto Nr: 013
Plan/Tekening Nr: 4 - Profiel 10AB

Spoor: X--2--50-60

Plan/Tekening Nr: 10 - Vlak A

X-3 Moederbodem

Datering: -

Spoor: X--3--60-70

Foto Nr: 013
Plan/Tekening Nr: 10,4 - Vlak A;Profiel 10AB

Spoor-combinatie Interpretatie

XI-1 Laag-akker

Datering: 1880 AD - 1940 AD

Spoor: XI--1--0-10

Plan/Tekening Nr: 1,3 - Vlak A;Profiel 11BC

Spoor: XI--1--10-20

Plan/Tekening Nr: 1,3 - Vlak A;Profiel 11BC
Vondst/Staal Nr: 37, 38, 39, 130

Spoor: XI--1--20-30

Plan/Tekening Nr: 1,3 - Vlak A;Profiel 11BC
Vondst/Staal Nr: 40, 41, 42, 43, 99, 124

Spoor: XI--1--30-40

Foto Nr: 010, 017, 044, 045, 069, 070, 071
Plan/Tekening Nr: 1,3 - Vlak A;Profiel 11BC
Vondst/Staal Nr: 44, 45, 46, 47, 98

XI-2 Laag-ophoging

Datering: -

Spoor: XI--2--

Foto Nr: 017, 069, 070, 071
Plan/Tekening Nr: 1,3 - Vlak A;Profiel 11BC

Spoor: XI--2--40-50

Plan/Tekening Nr: 3 - Profiel 11BC

XI-3 Laag-ongedefinieerd

Datering: -

Spoor: XI--3--50-60

Foto Nr: 068, 072, 073
Plan/Tekening Nr: 1,3 - Vlak B;Profiel 11BC

Spoor: XI--3--60-70

Foto Nr: 069, 070, 071
Plan/Tekening Nr: 1,3 - Vlak B;Profiel 11BC

XI-4 Moederbodem

Datering: -

Spoor: XI--4--70-80

Foto Nr: 069, 070, 071
Plan/Tekening Nr: 3 - Profiel 11BC

XII-1 Kuil-ongedefinieerd

Datering: -

Spoor: XII--1--30-40

Foto Nr: 008, 018
Plan/Tekening Nr: 1,3 - Vlak A;Profiel 12AB,12CD

Spoor: XII--1--40-50

Plan/Tekening Nr: 1,3 - Vlak A;Profiel 12AB,12CD

Spoor: XII--1--50-60

Plan/Tekening Nr: 1,3 - Vlak A;Profiel 12AB,12CD

Spoor: XII--1--60-70

Plan/Tekening Nr: 1,3 - Vlak A;Profiel 12AB,12CD

XII-2 Kuil-ongedefinieerd

Datering: -

Spoor: XII--2--30-40

Foto Nr: 008, 036, 037, 038, 039
Plan/Tekening Nr: 1,3 - Vlak A;Profiel 12AB,12CD

Spoor: XII--2--40-50

Plan/Tekening Nr: 1,3 - Vlak A;;Profiel 12AB,12CD

Spoor: XII--2--50-60

Plan/Tekening Nr: 3 - Vlak ;;Profiel 12AB,12CD

XII-3 Laag-akker

Datering: 801 AD - 1600 AD

Spoor: XII--3--0-10

Foto Nr: 008
Plan/Tekening Nr: 3 - Vlak ;;Profiel 12AB,12CD
Vondst/Staal Nr: 48

Spoor: XII--3--10-20

Plan/Tekening Nr: 3 - Vlak ;;Profiel 12AB,12CD
Vondst/Staal Nr: 49

Spoor: XII--3--20-30

Plan/Tekening Nr: 3 - Vlak ;;Profiel 12AB,12CD
Vondst/Staal Nr: 50, 51, 52

Spoor: XII--3--30-40

Foto Nr: 009
Plan/Tekening Nr: 3 - Vlak ;;Profiel 12AB,12CD

XII-4 Moederbodem

Datering: -

Spoor: XII--4--

Foto Nr: 008, 036, 037, 038, 039
Plan/Tekening Nr: 3 - Vlak ;;Profiel 12AB,12CD

Spoor-combinatie Interpretatie

XIII-1 Laag-akker

Datering: -

Spoor: XIII--1--

Foto Nr: 012, 016, 019, 061
Plan/Tekening Nr: 3 - Vlak ;;Profiel 14AB
Vondst/Staal Nr: 110, 111, 125

XIII-2 Moederbodem

Datering: -

Spoor: XIII--2--

Foto Nr: 012, 016, 061
Plan/Tekening Nr: 3 - Vlak ;;Profiel 14AB
Vondst/Staal Nr: 112

XIII-3 Laag-ophoging

Datering: -

Spoor: XIII--3--

Foto Nr: 012, 016, 061
Plan/Tekening Nr: 3 - Vlak ;;Profiel 14AB
Vondst/Staal Nr: 109

XIV-1 Laag-akker

Datering: -

Spoor: XIV--1--0-10

Foto Nr: 055, 056, 057
Plan/Tekening Nr: 1,4 - Vlak A;Profiel 17AB
Vondst/Staal Nr: 53, 54

XIV-2 B-horizont

Datering: 1176 AD - 1600 AD

Spoor: XIV--2--10-20

Foto Nr: 055, 056, 080, 081
Plan/Tekening Nr: 4 - Profiel 17AB
Vondst/Staal Nr: 55, 129

Spoor: XIV--2--20-30

Foto Nr: 082
Plan/Tekening Nr: 4 - Profiel 17AB

Spoor: XIV--2--30-40

Plan/Tekening Nr: 4 - Profiel 17AB
Vondst/Staal Nr: 57, 59

XIV-3 Colluvium

Datering: 1751 AD - 1940 AD

Spoor: XIV--3--40-50

Foto Nr: 083, 084
Plan/Tekening Nr: 4 - Profiel 17AB
Vondst/Staal Nr: 63, 64

Spoor: XIV--3--50-60

Foto Nr: 085
Plan/Tekening Nr: 4 - Profiel 17AB
Vondst/Staal Nr: 65, 66, 67

Spoor: XIV--3--60-70

Foto Nr: 055, 056, 086
Plan/Tekening Nr: 4 - Profiel 17AB
Vondst/Staal Nr: 68

XV-1 Laag-ophoging

Datering: 1751 AD - 1940 AD

Spoor: XV--1--

Foto Nr: 021, 022, 023, 024, 027, 046, 047, 048, 058, 059, 060
Plan/Tekening Nr: 3 - Vlak ;;Profiel 15AB
Vondst/Staal Nr: 114, 115, 116, 117

XV-2 Laag-akker

Datering: 801 AD - 1600 AD

Spoor: XV--2--

Foto Nr: 058, 059, 060
Plan/Tekening Nr: 3 - Vlak ;;Profiel 15AB
Vondst/Staal Nr: 118, 119, 120, 121, 126

XV-3 Moederbodem

Datering: -

Spoor: XV--3--

Foto Nr: 058, 059, 060
Plan/Tekening Nr: 1,3 - Vlak A;Profiel 15AB

XVI-1 Laag-akker

Datering: 1751 AD - 1940 AD

Spoor: XVI--1--

Foto Nr: 050, 051
Plan/Tekening Nr: 4 - Profiel 16AB
Vondst/Staal Nr: 102, 103, 104

Spoor-combinatie	Interpretatie	Spoor-combinatie	Interpretatie

XVI-2 B-horizont

Datering: 1301 AD - 1600 AD

Spoor: XVI--2--

Foto Nr: 050, 051
Plan/Tekening Nr: 4 - Profiel 16AB
Vondst/Staal Nr: 105, 106, 107, 108

XVI-3 Moederbodem

Datering: -

Spoor: XVI--3--

Foto Nr: 049, 050, 051
Plan/Tekening Nr: 1,4 - Vlak A;Profiel 16AB

Spoor | Spoor-combinatie | Structuur

I--1-- I-1

Datering: 1751 AD - 1940 AD

Laag Verstoring *16/09/2025*

Foto Nr: 029, 030, 031
Plan/Tekening Nr: 1 - Vlak A;Profiel 1AB
Vondst/Staal Nr: 94, 95, 96, 97

Compactheid: zeer hard
Vorm: zie grondplan
Afmeting: zie grondplan
Kleur: heterogeen grijzig bruin
Bijmenging (grond): vlekken:
Samenstelling: leem
Inclusies:
Houtskool: spikkels, brokjes, brokken
Baksteen: brokken
Daktegel: brokken
Tegel: brokken
Doornikse zandsteen: brokken
Commentaar: verstoringslaag. Opgehoogde laag, met onderande glas, stukken leren schoen, plastiek, kroonkurken etc.

II--1-- II-1

Datering: 1751 AD - 1940 AD

Laag Verstoring *16/09/2025*

Foto Nr: 028
Plan/Tekening Nr: 1 - Vlak A;Profiel 2AB
Vondst/Staal Nr: 69, 70, 71, 128

Compactheid: zeer hard
Vorm: zie grondplan
Afmeting: zie grondplan
Kleur: heterogeen grijzig bruin
Bijmenging (grond): vlekken:
Samenstelling: leem
Inclusies:
Houtskool: spikkels, brokjes, brokken
Baksteen: brokken
Daktegel: brokken
Tegel: brokken
Doornikse zandsteen: brokken
Commentaar: verstoringslaag. Opgehoogde laag, met onderande glas, stukken leren schoen, plastiek, kroonkurken etc.

III--1-- III-1

Datering: 1751 AD - 1940 AD

Laag Verstoring *19/09/2025*

Foto Nr: 034
Plan/Tekening Nr: 1 - Vlak A;Profiel 2AB
Vondst/Staal Nr: 72, 73, 74, 75, 76, 77, 78

Compactheid: zeer hard
Vorm: zie grondplan
Afmeting: zie grondplan
Kleur: heterogeen grijzig bruin
Bijmenging (grond): vlekken:
Samenstelling: leem
Inclusies:
Houtskool: spikkels, brokjes, brokken
Baksteen: brokken
Daktegel: brokken
Tegel: brokken
Doornikse zandsteen: brokken
Commentaar: verstoringslaag. Opgehoogde laag, met glas, stukken leren schoen, plastiek, kroonkurken etc.

IV--1-- IV-1

Datering: 1751 AD - 1940 AD

Laag Verstoring *19/09/2025*

Foto Nr: 032, 033
Plan/Tekening Nr: 1 - Vlak A;Profiel 2AB
Vondst/Staal Nr: 79, 80, 81, 82, 101

Compactheid: zeer hard
Vorm: zie grondplan
Afmeting: zie grondplan
Kleur: heterogeen grijzig bruin
Bijmenging (grond): vlekken:
Samenstelling: leem
Inclusies:
Houtskool: spikkels, brokjes, brokken
Baksteen: brokken
Daktegel: brokken
Tegel: brokken
Doornikse zandsteen: brokken
Commentaar: verstoringslaag. Opgehoogde laag, met glas, stukken leren schoen, plastiek, kroonkurken etc.

Spoor	Spoor-combinatie	Structuur

V--1-- V-1

Datering: 1626 AD - 1940 AD

Laag Verstoring *19/09/2025*

Foto Nr: 035
Plan/Tekening Nr: 1 - Vlak A;Profiel 2AB
Vondst/Staal Nr: 83, 84, 85, 86, 87, 100

Compactheid: zeer hard
Vorm: zie grondplan
Afmeting: zie grondplan
Kleur: heterogeen grijzig bruin
Bijmenging (grond): vlekken:
Samenstelling: leem
Inclusies:
- Houtskool: spikkels, brokjes, brokken
- Baksteen: brokken
- Daktegel: brokken
- Tegel: brokken
- Doornikse zandsteen: brokken

Commentaar: verstoringslaag. Opgehoogde laag, met glas, stukken leren schoen, plastiek, kroonkurken etc.

VI--1--0-10 VI-1

Datering: 801 AD - 1600 AD

Laag is gelijk aan Laag-akker *21/09/2025*

Foto Nr: 062, 063
Plan/Tekening Nr: 3 - Profiel 6AB
Vondst/Staal Nr: 88, 89, 90, 91, 92

Compactheid: vrij los
Vorm: zie grondplan
Afmeting: zie grondplan
Kleur: homogeen donker grijzig bruin
Gebioturbeerd: weinig
Samenstelling: fijn zandig leem
Inclusies:
- Houtskool: zeer weinig spikkels
- Verbrande leem: zeer weinig brokjes
- IJzerconcreties: zeer weinig brokjes
- Baksteen: vrij weinig brokjes

Aflijning: duidelijk

VI--1--10-20 VI-1

Datering:

Laag is gelijk aan Laag-akker *23/09/2025*

Plan/Tekening Nr: 3 - Profiel 6AB

Compactheid: vrij los
Vorm: zie grondplan
Afmeting: zie grondplan
Kleur: homogeen donker grijzig bruin
Gebioturbeerd: weinig
Samenstelling: fijn zandig leem
Inclusies:
- Houtskool: zeer weinig spikkels
- Verbrande leem: zeer weinig brokjes
- IJzerconcreties: zeer weinig brokjes
- Baksteen: vrij weinig brokjes

Aflijning: duidelijk

VI--2--20-30 VI-2

Datering:

Laag is onderdeel van Laag-ongedefinieerd *21/09/2025*

Foto Nr: 062, 063, 064
Plan/Tekening Nr: 3 - Profiel 6AB
Vondst/Staal Nr: 93

Compactheid: vrij hard
Vorm: zie grondplan
Afmeting: zie grondplan
Kleur: homogeen licht grijs
Samenstelling: fijn leem
Inclusies:
- Houtskool: zeer weinig spikkels
- Verbrande leem: zeer weinig brokjes
- Mangaan: vrij veel spikkels
- Kalkmortel: zeer weinig spikkels

Aflijning: duidelijk
Commentaar: Dieper ingedrukt in gpl, mogelijk karren- of ploegspoor?
Aan de onderkant van de laag zijn ploegsporen, spadesteken of karrensporen te zien.

Spoor | Spoor-combinatie | Structuur

VI--3--30-40 VI-3

Datering:

Laag is gelijk aan Moederbodem *21/09/2025*

Foto Nr: 062, 063, 064
Plan/Tekening Nr: 1,3 - Vlak A;Profiel 6AB

Compactheid: vrij hard
Vorm: zie grondplan
Afmeting: zie grondplan
Kleur: heterogeen licht bruinig geel
Samenstelling: fijn leem
Inclusies:
- Houtskool: zeer weinig spikkels
- Mangaan: zeer veel spikkels
- IJzerconcreties: zeer veel spikkels, brokjes

Aflijning: duidelijk

VII--1--0-10 VII-1

Datering: 1201 AD - 1600 AD

Laag is gelijk aan Laag-akker *21/09/2025*

Foto Nr: 067
Plan/Tekening Nr: 3 - Profiel 7AB
Vondst/Staal Nr: 1, 2

Compactheid: vrij vast
Vorm: zie grondplan
Afmeting: zie grondplan
Kleur: heterogeen donker grijzig bruin
Gebioturbeerd: weinig
Samenstelling: fijn zandig zandleem
Inclusies:
- Houtskool: zeer weinig spikkels
- Verbrande leem: zeer weinig brokjes
- Mangaan: vrij weinig spikkels

Aflijning: duidelijk

VII--1--10-20 VII-1

Datering: 1176 AD - 1600 AD

Laag is gelijk aan Laag-akker *23/09/2025*

Foto Nr: 014
Plan/Tekening Nr: 3 - Profiel 7AB
Vondst/Staal Nr: 3, 4

Compactheid: vrij vast
Vorm: zie grondplan
Afmeting: zie grondplan
Kleur: heterogeen donker grijzig bruin
Gebioturbeerd: weinig
Samenstelling: fijn zandig zandleem
Inclusies:
- Houtskool: zeer weinig spikkels
- Verbrande leem: zeer weinig brokjes
- Mangaan: vrij weinig spikkels

Aflijning: duidelijk

VII--1--20-30 VII-1

Datering: 1751 AD - 1940 AD

Laag is gelijk aan Laag-akker *23/09/2025*

Foto Nr: 015
Plan/Tekening Nr: 3 - Profiel 7AB
Vondst/Staal Nr: 5, 6, 7, 8

Compactheid: vrij vast
Vorm: zie grondplan
Afmeting: zie grondplan
Kleur: heterogeen donker grijzig bruin
Gebioturbeerd: weinig
Samenstelling: fijn zandig zandleem
Inclusies:
- Houtskool: zeer weinig spikkels
- Verbrande leem: zeer weinig brokjes
- Mangaan: vrij weinig spikkels

Aflijning: duidelijk

VII--2--30-40 VII-2

Datering:

Laag is onderdeel van Laag-ongedefinieerd *21/09/2025*

Foto Nr: 065, 066, 067
Plan/Tekening Nr: 1,3 - Vlak A;Profiel 7AB

Compactheid: vrij hard
Vorm: zie grondplan
Afmeting: zie grondplan
Kleur: heterogeen licht gelig grijs
Samenstelling: fijn leem
Inclusies:
- Houtskool: zeer weinig spikkels
- Mangaan: zeer veel spikkels
- IJzerconcreties: vrij veel spikkels, brokjes
- Baksteen: vrij veel spikkels
- Kalkmortel: vrij veel spikkels

Aflijning: duidelijk
Commentaar: Uitloging

VIII--1--0-10 VIII-1

Datering: 1501 AD - 1940 AD

Laag is gelijk aan Laag-akker *21/09/2025*

Foto Nr: 025, 026, 052, 053
Plan/Tekening Nr: 4 - Profiel 8AB
Vondst/Staal Nr: 9, 10, 11, 12

Compactheid: vrij los
Vorm: zie grondplan
Afmeting: zie grondplan
Kleur: homogeen donker grijzig bruin
Gebioturbeerd: sterk
Samenstelling: fijn zandig zandleem
Aflijning: duidelijk

Spoor	Spoor-combinatie	Structuur

VIII--2--10-20 VIII-1

Datering:

Laag is onderdeel van Laag-akker *21/09/2025*

Foto Nr: 052, 053
Plan/Tekening Nr: 4 - Profiel 8AB
Vondst/Staal Nr: 13, 14

Compactheid: zeer vast
Vorm: zie grondplan
Afmeting: zie grondplan
Kleur: heterogeen licht bruinig geel
Gebioturbeerd: matig
Samenstelling: fijn leem
Inclusies:
- Houtskool: zeer weinig spikkels
- Mangaan: vrij veel spikkels
- Baksteen: zeer weinig brokjes
- Natuursteen: zeer weinig spikkels

Aflijning: duidelijk
Commentaar: Uitloging akkerlaag

VIII--2--20-30 VIII-1

Datering: 1751 AD - 1940 AD

Laag is onderdeel van Laag-akker *23/09/2025*

Plan/Tekening Nr: 4 - Profiel 8AB
Vondst/Staal Nr: 15, 16, 127

Compactheid: zeer vast
Vorm: zie grondplan
Afmeting: zie grondplan
Kleur: heterogeen licht bruinig geel
Gebioturbeerd: matig
Samenstelling: fijn leem
Inclusies:
- Houtskool: zeer weinig spikkels
- Mangaan: vrij veel spikkels
- Baksteen: zeer weinig brokjes
- Natuursteen: zeer weinig spikkels

Aflijning: duidelijk
Commentaar: Uitloging akkerlaag

VIII--2--30-40 VIII-1

Datering: 1751 AD - 1940 AD

Laag is onderdeel van Laag-akker *23/09/2025*

Plan/Tekening Nr: 4 - Profiel 8AB
Vondst/Staal Nr: 17, 60

Compactheid: zeer vast
Vorm: zie grondplan
Afmeting: zie grondplan
Kleur: heterogeen licht bruinig geel
Gebioturbeerd: matig
Samenstelling: fijn leem
Inclusies:
- Houtskool: zeer weinig spikkels
- Mangaan: vrij veel spikkels
- Baksteen: zeer weinig brokjes
- Natuursteen: zeer weinig spikkels

Aflijning: duidelijk
Commentaar: Uitloging akkerlaag

VIII--2--40-50 VIII-1

Datering: 1751 AD - 1940 AD

Laag is onderdeel van Laag-akker *23/09/2025*

Plan/Tekening Nr: 4 - Profiel 8AB
Vondst/Staal Nr: 18, 122

Compactheid: zeer vast
Vorm: zie grondplan
Afmeting: zie grondplan
Kleur: heterogeen licht bruinig geel
Gebioturbeerd: matig
Samenstelling: fijn leem
Inclusies:
- Houtskool: zeer weinig spikkels
- Mangaan: vrij veel spikkels
- Baksteen: zeer weinig brokjes
- Natuursteen: zeer weinig spikkels

Aflijning: duidelijk
Commentaar: Uitloging akkerlaag

Spoor	Spoor-combinatie	Structuur

VIII--2--50-60 VIII-1

Datering:

Laag is onderdeel van Laag-akker *23/09/2025*

Plan/Tekening Nr: 4 - Profiel 8AB

Compactheid: zeer vast
Vorm: zie grondplan
Afmeting: zie grondplan
Kleur: heterogeen licht bruinig geel
Gebioturbeerd: matig
Samenstelling: fijn leem
Inclusies:
- Houtskool: zeer weinig spikkels
- Mangaan: vrij veel spikkels
- Baksteen: zeer weinig brokjes
- Natuursteen: zeer weinig spikkels

Aflijning: duidelijk
Commentaar: Uitloging akkerlaag

VIII--2--60-70 VIII-1

Datering:

Laag is onderdeel van Laag-akker *23/09/2025*

Foto Nr: 054
Plan/Tekening Nr: 4 - Profiel 8AB

Compactheid: zeer vast
Vorm: zie grondplan
Afmeting: zie grondplan
Kleur: heterogeen licht bruinig geel
Gebioturbeerd: matig
Samenstelling: fijn leem
Inclusies:
- Houtskool: zeer weinig spikkels
- Mangaan: vrij veel spikkels
- Baksteen: zeer weinig brokjes
- Natuursteen: zeer weinig spikkels

Aflijning: duidelijk
Commentaar: Uitloging akkerlaag

IX--1--20-30 IX-1

Datering: 1751 AD - 1940 AD

Laag is gelijk aan B-horizont *21/09/2025*

Plan/Tekening Nr: 3 - Profiel 9BC, 9CD
Vondst/Staal Nr: 22, 23, 24, 25, 123

Compactheid: vrij vast
Vorm: zie grondplan
Afmeting: zie grondplan
Kleur: heterogeen licht gelig grijs
Gebioturbeerd: weinig
Samenstelling: fijn zandig leem
Inclusies:
- Houtskool: vrij weinig spikkels, brokjes
- Mangaan: zeer veel spikkels
- IJzerconcreties: vrij veel spikkels
- Baksteen: zeer weinig spikkels

Aflijning: duidelijk

IX--1--30-40 IX-1

Datering:

Laag is gelijk aan B-horizont *23/09/2025*

Foto Nr: 076
Plan/Tekening Nr: 1,3 - Vlak A;Profiel 9BC, 9CD
Vondst/Staal Nr: 26, 61

Compactheid: vrij vast
Vorm: zie grondplan
Afmeting: zie grondplan
Kleur: heterogeen licht gelig grijs
Gebioturbeerd: weinig
Samenstelling: fijn zandig leem
Inclusies:
- Houtskool: vrij weinig spikkels, brokjes
- Mangaan: zeer veel spikkels
- IJzerconcreties: vrij veel spikkels
- Baksteen: zeer weinig spikkels

Aflijning: duidelijk

Spoor | Spoor-combinatie | Structuur

IX--2--40-50 IX-2

Datering: 801 AD - 1600 AD

Laag is gelijk aan Kuil-ongedefinieerd *21/09/2025*

Foto Nr: 040, 041, 042, 043, 077, 078
Plan/Tekening Nr: 1,3 - Vlak A;Profiel 9BC,9CD
Vondst/Staal Nr: 27, 28, 62

Compactheid: zeer vast
Vorm: zie grondplan
Afmeting: zie grondplan
Kleur: heterogeen licht gelig oranje
Gebioturbeerd: matig
Samenstelling: fijn leem
Inclusies:
- Mangaan: zeer veel spikkels
- IJzerconcreties: vrij veel spikkels, brokjes
- Baksteen: zeer weinig spikkels

Aflijning: duidelijk

IX--2--50-60 IX-2

Datering:

Laag is gelijk aan Kuil-ongedefinieerd *23/09/2025*

Foto Nr: 079
Plan/Tekening Nr: 1,3 - Vlak A;Profiel 9BC,9CD
Vondst/Staal Nr: 29

Compactheid: zeer vast
Vorm: zie grondplan
Afmeting: zie grondplan
Kleur: heterogeen licht gelig oranje
Gebioturbeerd: matig
Samenstelling: fijn leem
Inclusies:
- Mangaan: zeer veel spikkels
- IJzerconcreties: vrij veel spikkels, brokjes
- Baksteen: zeer weinig spikkels

Aflijning: duidelijk

IX--3--60-70 IX-2

Datering:

Laag is gelijk aan Kuil-ongedefinieerd *23/09/2025*

Plan/Tekening Nr: 3 - Profiel 9BC,9CD

Compactheid: vrij vast
Vorm: zie grondplan
Afmeting: zie grondplan
Kleur: heterogeen licht gelig grijs
Samenstelling: fijn leem
Inclusies:
- Houtskool: zeer weinig spikkels
- IJzerconcreties: zeer weinig spikkels

Aflijning: duidelijk

IX--3--70-80 IX-4

Datering:

Laag is gelijk aan Kuil-ongedefinieerd *23/09/2025*

Plan/Tekening Nr: 3 - Profiel 9BC,9CD

Compactheid: vrij vast
Vorm: zie grondplan
Afmeting: zie grondplan
Kleur: heterogeen licht gelig grijs
Samenstelling: fijn leem
Inclusies:
- Houtskool: zeer weinig spikkels
- IJzerconcreties: zeer weinig spikkels

Aflijning: duidelijk

IX--4--80-90 IX-4

Datering:

Laag is gelijk aan Moederbodem *23/09/2025*

Plan/Tekening Nr: 1,3 - Vlak A;Profiel 9BC,9CD

Compactheid: vrij vast
Vorm: zie grondplan
Afmeting: zie grondplan
Kleur: heterogeen licht bruinig geel
Samenstelling: fijn leem
Inclusies:
- Mangaan: vrij veel spikkels
- IJzerconcreties: vrij veel brokjes, spikkels

Aflijning: duidelijk

IX--5--0-10 IX-5

Datering:

Laag is gelijk aan Laag-akker *23/09/2025*

Foto Nr: 074
Plan/Tekening Nr: 1,3 - Vlak B;Profiel 9BC,9CD
Vondst/Staal Nr: 19

Compactheid: vrij vast
Vorm: zie grondplan
Afmeting: zie grondplan
Kleur: heterogeen licht bruinig geel
Samenstelling: fijn leem
Inclusies:
- Mangaan: vrij veel spikkels
- IJzerconcreties: vrij veel brokjes, spikkels

Aflijning: duidelijk

Spoor	Spoor-combinatie	Structuur

IX--5--10-20 IX-5

Datering:

Laag is gelijk aan Laag-akker *23/09/2025*

Foto Nr: 075
Plan/Tekening Nr: 1,3 - Vlak B;Profiel 9BC,9CD
Vondst/Staal Nr: 20, 21

Compactheid: vrij los
Vorm: zie grondplan
Afmeting: zie grondplan
Kleur: homogeen donker grijzig bruin
Gebioturbeerd: matig
Samenstelling: fijn humeus leem
Inclusies:
Houtskool: zeer weinig spikkels
Mangaan: vrij veel spikkels
IJzerconcreties: vrij veel brokjes, spikkels
Aflijning: duidelijk

X--1--0-10 X-1

Datering: 1751 AD - 1940 AD

Laag is onderdeel van Laag-akker *21/09/2025*

Foto Nr: 007, 020
Plan/Tekening Nr: 4 - Profiel 10AB
Vondst/Staal Nr: 30, 31, 32

Compactheid: vrij vast
Vorm: zie grondplan
Afmeting: zie grondplan
Kleur: homogeen bruin
Samenstelling: humeus
Inclusies:
Houtskool: weinig spikkels
Baksteen: zeer weinig spikkels

X--1--10-20 X-1

Datering: 1751 AD - 1940 AD

Laag is onderdeel van Laag-akker *23/09/2025*

Plan/Tekening Nr: 4 - Profiel 10AB
Vondst/Staal Nr: 33

Compactheid: vrij vast
Vorm: zie grondplan
Afmeting: zie grondplan
Kleur: homogeen bruin
Samenstelling: humeus
Inclusies:
Houtskool: weinig spikkels
Baksteen: zeer weinig spikkels

X--1--20-30 X-1

Datering: 1751 AD - 1940 AD

Laag is onderdeel van Laag-akker *23/09/2025*

Foto Nr: 011, 013
Plan/Tekening Nr: 4 - Profiel 10AB
Vondst/Staal Nr: 34

Compactheid: vrij vast
Vorm: zie grondplan
Afmeting: zie grondplan
Kleur: homogeen bruin
Samenstelling: humeus
Inclusies:
Houtskool: weinig spikkels
Baksteen: zeer weinig spikkels

X--2--30-40 X-1

Datering: 1751 AD - 1940 AD

Laag is onderdeel van Laag-akker *23/09/2025*

Foto Nr: 020
Plan/Tekening Nr: 4 - Profiel 10AB
Vondst/Staal Nr: 35, 36

Compactheid: vrij vast
Vorm: zie grondplan
Afmeting: zie grondplan
Kleur: homogeen licht bruin
Samenstelling: humeus leem
Inclusies:
Houtskool: veel spikkels
IJzerconcreties: weinig
Baksteen: spikkels
Aflijning: duidelijk
Commentaar: Uitloging van akkerlaag

X--2--40-50 X-1

Datering:

Laag is onderdeel van Laag-akker *23/09/2025*

Foto Nr: 013
Plan/Tekening Nr: 4 - Profiel 10AB

Compactheid: vrij vast
Vorm: zie grondplan
Afmeting: zie grondplan
Kleur: homogeen licht bruin
Samenstelling: humeus leem
Inclusies:
Houtskool: veel spikkels
IJzerconcreties: weinig
Baksteen: spikkels
Aflijning: duidelijk
Commentaar: Uitloging van akkerlaag

Spoor	Spoor-combinatie	Structuur

X--2--50-60 X-1

Datering:

Laag is onderdeel van Laag-akker *21/09/2025*

Plan/Tekening Nr: 10 - Vlak A

Compactheid: vrij vast
Vorm: zie grondplan
Afmeting: zie grondplan
Kleur: homogeen licht bruin
Samenstelling: humeus leem
Inclusies:
Houtskool: veel spikkels
IJzerconcreties: weinig
Baksteen: spikkels
Aflijning: duidelijk
Commentaar: Uitloging van akkerlaag

X--3--60-70 X-3

Datering:

Laag is gelijk aan Moederbodem *21/09/2025*

Foto Nr: 013
Plan/Tekening Nr: 10,4 - Vlak A;Profiel 10AB

Compactheid: vrij vast
Vorm: zie grondplan
Afmeting: zie grondplan
Kleur: homogeen licht gelig bruin
Samenstelling: leem

XI--1--0-10 XI-1

Datering:

Laag is gelijk aan Laag-akker *21/09/2025*

Plan/Tekening Nr: 1,3 - Vlak A;Profiel 11BC

Compactheid: vrij vast
Vorm: zie grondplan
Afmeting: zie grondplan
Kleur: homogeen donker grijzig bruin
Samenstelling: humeus leem
Inclusies:
Houtskool: spikkels
Baksteen: spikkels, brokjes
Aflijning: duidelijk

XI--1--10-20 XI-1

Datering: 801 AD - 1600 AD

Laag is gelijk aan Laag-akker *23/09/2025*

Plan/Tekening Nr: 1,3 - Vlak A;Profiel 11BC
Vondst/Staal Nr: 37, 38, 39, 130

Compactheid: vrij vast
Vorm: zie grondplan
Afmeting: zie grondplan
Kleur: homogeen donker grijzig bruin
Samenstelling: humeus leem
Inclusies:
Houtskool: spikkels
Baksteen: spikkels, brokjes
Aflijning: duidelijk

XI--1--20-30 XI-1

Datering: 1880 AD - 1940 AD

Laag is gelijk aan Laag-akker *23/09/2025*

Plan/Tekening Nr: 1,3 - Vlak A;Profiel 11BC
Vondst/Staal Nr: 40, 41, 42, 43, 99, 124

Compactheid: vrij vast
Vorm: zie grondplan
Afmeting: zie grondplan
Kleur: homogeen donker grijzig bruin
Samenstelling: humeus leem
Inclusies:
Houtskool: spikkels
Baksteen: spikkels, brokjes
Aflijning: duidelijk

XI--1--30-40 XI-1

Datering:

Laag is gelijk aan Laag-akker *23/09/2025*

Foto Nr: 010, 017, 044, 045, 069, 070, 071
Plan/Tekening Nr: 1,3 - Vlak A;Profiel 11BC
Vondst/Staal Nr: 44, 45, 46, 47, 98

Compactheid: vrij vast
Vorm: zie grondplan
Afmeting: zie grondplan
Kleur: homogeen donker grijzig bruin
Samenstelling: humeus leem
Inclusies:
Houtskool: spikkels
Baksteen: spikkels, brokjes
Aflijning: duidelijk

Spoor	Spoor-combinatie	Structuur

XI--2-- XI-2

Datering:

Laag is gelijk aan Laag-ophoging *21/09/2025*

Foto Nr: 017, 069, 070, 071
Plan/Tekening Nr: 1,3 - Vlak A;Profiel 11BC

Compactheid: vrij vast
Vorm: zie grondplan
Afmeting: zie grondplan
Kleur: heterogeen bruinig geel
Bijmenging (grond): vlekjes: bruin, hk
gelaagd: lichtgrijs
Samenstelling: leem
Inclusies:
Houtskool: spikkels, brokjes
Baksteen: vrij veel spikkels, brokjes
Kalkmortel: vrij veel spikkels, brokjes
Aflijning: duidelijk

XI--2--40-50 XI-2

Datering:

Laag is gelijk aan Laag-ophoging *21/09/2025*

Plan/Tekening Nr: 3 - Profiel 11BC

Compactheid: vrij vast
Vorm: zie grondplan
Afmeting: zie grondplan
Kleur: homogeen donker grijzig bruin
Gebioturbeerd: weinig
Samenstelling: fijn humeus leem
Inclusies:
Houtskool: vrij weinig spikkels
Mangaan: vrij weinig spikkels
IJzerconcreties: vrij weinig spikkels, brokjes
Baksteen: vrij weinig brokjes, spikkels
Kalkmortel: zeer weinig spikkels
Aflijning: duidelijk

XI--3--50-60 XI-3

Datering:

Laag is gelijk aan Laag-ongedefinieerd *21/09/2025*

Foto Nr: 068, 072, 073
Plan/Tekening Nr: 1,3 - Vlak B;Profiel 11BC

Compactheid: vrij vast
Vorm: zie grondplan
Afmeting: zie grondplan
Kleur: heterogeen bruinig grijs
Bijmenging (grond): vlekjes: mb
vlekken: mb
Samenstelling: leem
Inclusies:
Houtskool: weinig spikkels
Baksteen: weinig spikkels
Kalkmortel: zeer weinig spikkels
Aflijning: duidelijk
Commentaar: Gracht
Oxidoreductie

XI--3--60-70 XI-3

Datering:

Laag is gelijk aan Laag-ongedefinieerd *23/09/2025*

Foto Nr: 069, 070, 071
Plan/Tekening Nr: 1,3 - Vlak B;Profiel 11BC

Compactheid: vrij vast
Vorm: zie grondplan
Afmeting: zie grondplan
Kleur: heterogeen bruinig grijs
Bijmenging (grond): vlekjes: mb
vlekken: mb
Samenstelling: leem
Inclusies:
Houtskool: weinig spikkels
Baksteen: weinig spikkels
Kalkmortel: zeer weinig spikkels
Aflijning: duidelijk
Commentaar: Gracht
Oxidoreductie

XI--4--70-80 XI-4

Datering:

Laag is gelijk aan Moederbodem *23/09/2025*

Foto Nr: 069, 070, 071
Plan/Tekening Nr: 3 - Profiel 11BC

Vorm: zie grondplan
Afmeting: zie grondplan

Spoor	Spoor-combinatie	Structuur

XII--1--30-40 XII-1

Datering:

Laag is gelijk aan Kuil-ongedefinieerd *21/09/2025*

Foto Nr: 008, 018
Plan/Tekening Nr: 1,3 - Vlak A;Profiel 12AB,12CD

Vorm: zie grondplan
Afmeting: zie grondplan
Kleur: heterogeen licht oranje wit
Samenstelling: fijn lemig zandleem
Aflijning: duidelijk
Commentaar: of greppel

XII--1--40-50 XII-1

Datering:

Laag is gelijk aan Kuil-ongedefinieerd *23/09/2025*

Plan/Tekening Nr: 1,3 - Vlak A;Profiel 12AB,12CD

Vorm: zie grondplan
Afmeting: zie grondplan
Kleur: heterogeen licht oranje wit
Samenstelling: fijn lemig zandleem
Aflijning: duidelijk
Commentaar: of greppel

XII--1--50-60 XII-1

Datering:

Laag is gelijk aan Kuil-ongedefinieerd *23/09/2025*

Plan/Tekening Nr: 1,3 - Vlak A;Profiel 12AB,12CD

Vorm: zie grondplan
Afmeting: zie grondplan
Kleur: heterogeen licht oranje wit
Samenstelling: fijn lemig zandleem
Aflijning: duidelijk
Commentaar: of greppel

XII--1--60-70 XII-1

Datering:

Laag is gelijk aan Kuil-ongedefinieerd *23/09/2025*

Plan/Tekening Nr: 1,3 - Vlak A;Profiel 12AB,12CD

Vorm: zie grondplan
Afmeting: zie grondplan
Kleur: heterogeen licht oranje wit
Samenstelling: fijn lemig zandleem
Aflijning: duidelijk
Commentaar: of greppel

XII--2--30-40 XII-2

Datering:

Laag is gelijk aan Kuil-ongedefinieerd *21/09/2025*

Foto Nr: 008, 036, 037, 038, 039
Plan/Tekening Nr: 1,3 - Vlak A;Profiel 12AB,12CD

Compactheid: vrij vast
Vorm: zie grondplan
Afmeting: zie grondplan
Kleur: heterogeen licht oranje wit
Samenstelling: fijn lemig zandleem
Inclusies:
Houtskool: vrij
Verbrande leem: vrij spikkels
Mangaan: veel brokjes
IJzerconcreties: vrij veel spikkels
Aflijning: duidelijk
Commentaar: of greppel

XII--2--40-50 XII-2

Datering:

Laag is gelijk aan Kuil-ongedefinieerd *23/09/2025*

Plan/Tekening Nr: 1,3 - Vlak A;;Profiel 12AB,12CD

Compactheid: vrij vast
Vorm: zie grondplan
Afmeting: zie grondplan
Kleur: heterogeen licht oranje wit
Samenstelling: fijn lemig zandleem
Inclusies:
Houtskool: vrij
Verbrande leem: vrij spikkels
Mangaan: veel brokjes
IJzerconcreties: vrij veel spikkels
Aflijning: duidelijk
Commentaar: of greppel

XII--2--50-60 XII-2

Datering:

Laag is gelijk aan Kuil-ongedefinieerd *23/09/2025*

Plan/Tekening Nr: 3 - Vlak ;;Profiel 12AB,12CD

Compactheid: vrij vast
Vorm: zie grondplan
Afmeting: zie grondplan
Kleur: heterogeen licht oranje wit
Samenstelling: fijn lemig zandleem
Inclusies:
Houtskool: vrij
Verbrande leem: vrij spikkels
Mangaan: veel brokjes
IJzerconcreties: vrij veel spikkels
Aflijning: duidelijk
Commentaar: of greppel

Spoor | Spoor-combinatie | Structuur

XII--3--0-10 XII-3

Datering:

Laag is gelijk aan Laag-akker *23/09/2025*

Foto Nr: 008
Plan/Tekening Nr: 3 - Vlak ;;Profiel 12AB,12CD
Vondst/Staal Nr: 48

Compactheid: vrij vast
Vorm: zie grondplan
Afmeting: zie grondplan
Kleur: heterogeen licht oranje wit
Samenstelling: fijn lemig zandleem
Inclusies:
Houtskool: vrij
Verbrande leem: vrij spikkels
Mangaan: veel brokjes
IJzerconcreties: vrij veel spikkels
Aflijning: duidelijk

XII--3--10-20 XII-3

Datering:

Laag is gelijk aan Laag-akker *23/09/2025*

Plan/Tekening Nr: 3 - Vlak ;;Profiel 12AB,12CD
Vondst/Staal Nr: 49

Compactheid: vrij vast
Vorm: zie grondplan
Afmeting: zie grondplan
Kleur: heterogeen licht oranje wit
Samenstelling: fijn lemig zandleem
Inclusies:
Houtskool: vrij
Verbrande leem: vrij spikkels
Mangaan: veel brokjes
IJzerconcreties: vrij veel spikkels
Aflijning: duidelijk

XII--3--20-30 XII-3

Datering: 801 AD - 1600 AD

Laag is gelijk aan Laag-akker *23/09/2025*

Plan/Tekening Nr: 3 - Vlak ;;Profiel 12AB,12CD
Vondst/Staal Nr: 50, 51, 52

Compactheid: vrij vast
Vorm: zie grondplan
Afmeting: zie grondplan
Kleur: heterogeen licht oranje wit
Samenstelling: fijn lemig zandleem
Inclusies:
Houtskool: vrij
Verbrande leem: vrij spikkels
Mangaan: veel brokjes
IJzerconcreties: vrij veel spikkels
Aflijning: duidelijk

XII--3--30-40 XII-3

Datering:

Laag is gelijk aan Laag-akker *23/09/2025*

Foto Nr: 009
Plan/Tekening Nr: 3 - Vlak ;;Profiel 12AB,12CD

Compactheid: vrij vast
Vorm: zie grondplan
Afmeting: zie grondplan
Kleur: heterogeen licht oranje wit
Samenstelling: fijn lemig zandleem
Inclusies:
Houtskool: vrij
Verbrande leem: vrij spikkels
Mangaan: veel brokjes
IJzerconcreties: vrij veel spikkels
Aflijning: duidelijk

XII--4-- XII-4

Datering:

Laag is gelijk aan Moederbodem *23/09/2025*

Foto Nr: 008, 036, 037, 038, 039
Plan/Tekening Nr: 3 - Vlak ;;Profiel 12AB,12CD

Compactheid: vrij vast
Vorm: zie grondplan
Afmeting: zie grondplan
Kleur: heterogeen licht gelig bruin
Samenstelling: fijn lemig zandleem
Inclusies:
Houtskool: vrij weinig spikkels
Verbrande leem: vrij spikkels
Mangaan: veel brokjes
IJzerconcreties: vrij veel spikkels
Aflijning: duidelijk

XIII--1-- XIII-1

Datering:

Laag is gelijk aan Laag-akker *10/10/2025*

Foto Nr: 012, 016, 019, 061
Plan/Tekening Nr: 3 - Vlak ;;Profiel 14AB
Vondst/Staal Nr: 110, 111, 125

Compactheid: vrij vast
Vorm: zie grondplan
Afmeting: zie grondplan
Kleur: heterogeen licht oranje wit
Samenstelling: fijn lemig zandleem
Inclusies:
Houtskool: vrij
Verbrande leem: vrij spikkels
Mangaan: veel brokjes
IJzerconcreties: vrij veel spikkels
Aflijning: duidelijk

Spoor	Spoor-combinatie	Structuur

XIII--2-- XIII-2

Datering:

Laag is gelijk aan Moederbodem *10/10/2025*

Foto Nr: 012, 016, 061
Plan/Tekening Nr: 3 - Vlak ;;Profiel 14AB
Vondst/Staal Nr: 112

Compactheid: vrij vast
Vorm: zie grondplan
Afmeting: zie grondplan
Kleur: heterogeen licht grijzig wit
Samenstelling: fijn lemig zandleem
Inclusies:
Houtskool: vrij weinig spikkels
Mangaan: veel brokjes, spikkels
Aflijning: duidelijk
Commentaar: of windval? of uitgeloogd spoor

XIII--3-- XIII-3

Datering:

Laag is gelijk aan Laag-ophoging *10/10/2025*

Foto Nr: 012, 016, 061
Plan/Tekening Nr: 3 - Vlak ;;Profiel 14AB
Vondst/Staal Nr: 109

Compactheid: vrij vast
Vorm: zie grondplan
Afmeting: zie grondplan
Kleur: heterogeen donker bruin
Samenstelling: fijn lemig zandleem
Inclusies:
Houtskool: vrij veel spikkels
Aflijning: duidelijk

XIV--1--0-10 XIV-1

Datering:

Laag is gelijk aan Laag-akker *21/09/2025*

Foto Nr: 055, 056, 057
Plan/Tekening Nr: 1,4 - Vlak A;Profiel 17AB
Vondst/Staal Nr: 53, 54

Compactheid: vrij
Vorm: zie grondplan
Afmeting: zie grondplan
Kleur: heterogeen licht gelig bruin
Gebioturbeerd: weinig
Samenstelling: fijn leem
Inclusies:
Houtskool: zeer weinig spikkels
Mangaan: vrij veel spikkels
IJzerconcreties: zeer weinig spikkels
Aflijning: duidelijk

XIV--2--10-20 XIV-2

Datering: 1176 AD - 1600 AD

Laag is gelijk aan B-horizont *21/09/2025*

Foto Nr: 055, 056, 080, 081
Plan/Tekening Nr: 4 - Profiel 17AB
Vondst/Staal Nr: 55, 129

Compactheid: vrij vast
Vorm: zie grondplan
Afmeting: zie grondplan
Kleur: homogeen donker grijzig bruin
Gebioturbeerd: matig
Samenstelling: fijn zandig leem
Inclusies:
Houtskool: zeer weinig spikkels
Aflijning: duidelijk

XIV--2--20-30 XIV-2

Datering:

Laag is gelijk aan B-horizont *23/09/2025*

Foto Nr: 082
Plan/Tekening Nr: 4 - Profiel 17AB

Compactheid: vrij vast
Vorm: zie grondplan
Afmeting: zie grondplan
Kleur: homogeen donker grijzig bruin
Gebioturbeerd: matig
Samenstelling: fijn zandig leem
Inclusies:
Houtskool: zeer weinig spikkels
Aflijning: duidelijk

XIV--2--30-40 XIV-2

Datering: 1176 AD - 1600 AD

Laag is gelijk aan B-horizont *23/09/2025*

Plan/Tekening Nr: 4 - Profiel 17AB
Vondst/Staal Nr: 57, 59

Compactheid: vrij vast
Vorm: zie grondplan
Afmeting: zie grondplan
Kleur: homogeen donker grijzig bruin
Gebioturbeerd: matig
Samenstelling: fijn zandig leem
Inclusies:
Houtskool: zeer weinig spikkels
Aflijning: duidelijk

Spoor	Spoor-combinatie	Structuur

XIV--3--40-50 XIV-3

Datering: 1751 AD - 1940 AD

Laag is gelijk aan Colluvium *23/09/2025*

Foto Nr: 083, 084
Plan/Tekening Nr: 4 - Profiel 17AB
Vondst/Staal Nr: 63, 64

Compactheid: vrij vast
Vorm: zie grondplan
Afmeting: zie grondplan
Kleur: homogeen donker grijzig bruin
Gebioturbeerd: matig
Samenstelling: fijn zandig leem
Inclusies:
Houtskool: zeer weinig spikkels
Aflijning: duidelijk

XIV--3--50-60 XIV-3

Datering: 1401 AD - 1600 AD

Laag is gelijk aan Colluvium *23/09/2025*

Foto Nr: 085
Plan/Tekening Nr: 4 - Profiel 17AB
Vondst/Staal Nr: 65, 66, 67

Compactheid: vrij vast
Vorm: zie grondplan
Afmeting: zie grondplan
Kleur: homogeen donker grijzig bruin
Gebioturbeerd: matig
Samenstelling: fijn zandig leem
Inclusies:
Houtskool: zeer weinig spikkels
Aflijning: duidelijk

XIV--3--60-70 XIV-3

Datering:

Laag is onderdeel van Colluvium *21/09/2025*

Foto Nr: 055, 056, 086
Plan/Tekening Nr: 4 - Profiel 17AB
Vondst/Staal Nr: 68

Compactheid: vrij vast
Vorm: zie grondplan
Afmeting: zie grondplan
Kleur: heterogeen licht gelig grijs
Uitgeloogd: sterk
Gebioturbeerd: weinig
Samenstelling: fijn leem
Inclusies:
Houtskool: zeer weinig spikkels
Mangaan: vrij veel spikkels
IJzerconcreties: vrij weinig spikkels
Baksteen: zeer weinig spikkels
Aflijning: duidelijk
Commentaar: fout op fotobord

XV--1-- XV-1

Datering: 1751 AD - 1940 AD

Laag is gelijk aan Laag-ophoging *10/10/2025*

Foto Nr: 021, 022, 023, 024, 027, 046, 047, 048, 058, 059, 060
Plan/Tekening Nr: 3 - Vlak ;;Profiel 15AB
Vondst/Staal Nr: 114, 115, 116, 117

Compactheid: vrij vast
Vorm: zie grondplan
Afmeting: zie grondplan
Kleur: heterogeen donker bruin
Bijmenging (grond): vlekken: mb, grijs
Samenstelling: fijn lemig zandleem
Inclusies:
Houtskool: vrij veel spikkels
Baksteen: brokken
Kalkmortel: brokjes
Aflijning: duidelijk

Spoor | Spoor-combinatie | Structuur

XV--2-- XV-2

Datering: 801 AD - 1600 AD

Laag is gelijk aan Laag-akker *10/10/2025*

Foto Nr: 058, 059, 060
Plan/Tekening Nr: 3 - Vlak ;;Profiel 15AB
Vondst/Staal Nr: 118, 119, 120, 121, 126

Compactheid: vrij vast
Vorm: zie grondplan
Afmeting: zie grondplan
Kleur: heterogeen licht oranje wit
Samenstelling: fijn lemig zandleem
Inclusies:
Houtskool: vrij
Verbrande leem: vrij spikkels
Mangaan: veel brokjes
IJzerconcreties: vrij veel spikkels
Aflijning: duidelijk

XV--3-- XV-3

Datering:

Laag is gelijk aan Moederbodem *10/10/2025*

Foto Nr: 058, 059, 060
Plan/Tekening Nr: 1,3 - Vlak A;Profiel 15AB

Compactheid: vrij hard
Vorm: zie grondplan
Afmeting: zie grondplan
Samenstelling: leem

XVI--1-- XVI-1

Datering: 1751 AD - 1940 AD

Laag is onderdeel van Laag-akker *21/09/2025*

Foto Nr: 050, 051
Plan/Tekening Nr: 4 - Profiel 16AB
Vondst/Staal Nr: 102, 103, 104

Compactheid: vrij vast
Kleur: homogeen bruin
Samenstelling: humeus
Inclusies:
Houtskool: spikkels
Aflijning: duidelijk

XVI--2-- XVI-2

Datering: 1301 AD - 1600 AD

Laag is onderdeel van B-horizont *21/09/2025*

Foto Nr: 050, 051
Plan/Tekening Nr: 4 - Profiel 16AB
Vondst/Staal Nr: 105, 106, 107, 108

Compactheid: vrij vast
Kleur: homogeen bruin
Samenstelling: humeus leem
Inclusies:
Houtskool: weinig spikkels
Verbrande leem: zeer weinig brokjes
Aflijning: duidelijk
Commentaar: Uitloging tuinlaag

XVI--3-- XVI-3

Datering:

Laag is gelijk aan Moederbodem *21/09/2025*

Foto Nr: 049, 050, 051
Plan/Tekening Nr: 1,4 - Vlak A;Profiel 16AB

Compactheid: vrij hard
Vorm: zie grondplan
Afmeting: zie grondplan
Samenstelling: leem

25-HEZ-M2

Vondstenlijst

Fase nr 0
Projectcode 2025I162

Vondstnummer	Spoor		Spoor-combinatie	Structuur	Verzamelwijze	
Datum	Vlak	Coupe	Kwadraat kwadrant	Arbitrair niveau		
Tekening / Foto						

1	VII--1--0-10		VII-1		Handverzameld	
9/10/2025						

Aardewerk | Middeleeuws | Grijs | Lokaal gedraaid | kogelpot - opmerking: sikkelrand type L26 (D?): De Groote 2008: 116	Aantal: 1 stuks	Doos B3585
Aardewerk | Middeleeuws | Grijs | Lokaal gedraaid | niet gedetermineerd - opmerking: mogelijk een fragment van teil	Aantal: 2 stuks	Doos B3585
Aardewerk | Middeleeuws | Grijs | Lokaal handgevormd | niet gedetermineerd	Aantal: 1 stuks	Doos B3585
Aardewerk | Middeleeuws | Rood | Lokaal gedraaid | teil - opmerking: L59 De Groote 2008: 262	Aantal: 1 stuks	Doos B3585

2	VII--1--0-10		VII-1		Handverzameld	
9/10/2025						

Bouwmateriaal | Dakpan gegolfd	Aantal: 2 stuks	Doos B3585
Bouwmateriaal | Niet gedetermineerd	Aantal: 3 stuks	Doos afgevoerd
Bouwmateriaal | Vloertegel	Aantal: 1 stuks	Doos B3585

3	VII--1--10-20		VII-1		Handverzameld	
9/10/2025						

Aardewerk | Middeleeuws | Rood | Lokaal gedraaid | niet gedetermineerd	Aantal: 1 stuks	Doos B3585
Aardewerk | Romeins | Gewone waar | Gedraaid oxiderend gebakken | Niet gedetermineerd | Niet gedetermineerd	Aantal: 2 stuks	Doos B3585

4	VII--1--10-20		VII-1		Handverzameld	
9/10/2025						

Bouwmateriaal | Dakpan gegolfd	Aantal: 4 stuks	Doos B3585
Bouwmateriaal | Daktegel - opmerking: sterk geërodeerd	Aantal: 2 stuks	Doos B3585

5	VII--1--20-30		VII-1		Handverzameld	
9/10/2025						

Aardewerk | Middeleeuws | Grijs | Lokaal gedraaid | kogelpot - opmerking: randtype L40A: De Groote 2008: 117	Aantal: 1 stuks	Doos B3585
Aardewerk | Middeleeuws | Grijs | Lokaal gedraaid | niet gedetermineerd	Aantal: 1 stuks	Doos B3585
Aardewerk | Middeleeuws | Rood | Lokaal gedraaid | niet gedetermineerd	Aantal: 1 stuks	Doos B3585
Aardewerk | Niet gedetermineerd	Aantal: 1 stuks	Doos B3585
Aardewerk | Postmiddeleeuws | Ander aardewerk | Faience fine | niet gedetermineerd	Aantal: 2 stuks	Doos B3585

6	VII--1--20-30		VII-1		Handverzameld	
9/10/2025						

Bouwmateriaal | Dakpan gegolfd - opmerking: of imbrex?	Aantal: 1 stuks	Doos B3585
Bouwmateriaal | Daktegel	Aantal: 4 stuks	Doos B3585
Bouwmateriaal | Niet gedetermineerd	Aantal: 11 stuks	Doos afgevoerd

7	VII--1--20-30		VII-1		Handverzameld	
9/10/2025						

Metaal | Ferro | Constructie | Spijker/nagel	Aantal: 1 stuks	Doos afgevoerd

8	VII--1--20-30		VII-1		Handverzameld	
9/10/2025						

Bouwmateriaal | Baksteen - opmerking: verglaasde baksteen	Aantal: 1 stuks	Doos B3585
Bouwmateriaal | Muurtegel - opmerking: muurtegel met mortel. Tegeltje is faience met een twee banden lichtroze beschildering	Aantal: 1 stuks	Doos B3585
Bouwmateriaal | Niet gedetermineerd	Aantal: 3 stuks	Doos B3585

9	VIII--1--0-10		VIII-1		Handverzameld	
9/10/2025						

Aardewerk | Postmiddeleeuws | Rood | Lokaal gedraaid | niet gedetermineerd	Aantal: 2 stuks	Doos B3585

10	VIII--1--0-10		VIII-1		Handverzameld	
9/10/2025						

Aardewerk | Postmiddeleeuws | Rood | Lokaal gedraaid | niet gedetermineerd - opmerking: een conische vorm. drainagebuis	Aantal: 3 stuks	Doos B3585

25-HEZ-M2

Vondstenlijst

Fase nr 0
Projectcode 2025I162

Vondstnummer	Spoor		Spoor-combinatie	Structuur	Verzamelwijze	
Datum	Vlak	Coupe	Kwadraat kwadrant	Arbitrair niveau		
Tekening / Foto						

11	VIII--1--0-10		VIII-1		Handverzameld	
9/10/2025						

Glas | Niet gedetermineerd — Aantal: 1 stuks — Doos B3585
- opmerking: recent flessenglas

12	VIII--1--0-10		VIII-1		Handverzameld	
9/10/2025						

Silex | Rolkei — Aantal: 1 stuks — Doos afgevoerd
- opmerking: natuurlijk

13	VIII--2--10-20		VIII-1		Handverzameld	
9/10/2025						

Natuursteen | Niet gedetermineerd — Aantal: 1 stuks — Doos afgevoerd
- opmerking: klein fragmentje sterk geërodeerde Doornikse kalksteen

14	VIII--2--10-20		VIII-1		Handverzameld	
9/10/2025						

Metaal | Niet gedetermineerd — Aantal: 1 stuks — Doos afgevoerd
- opmerking: brokje corrosiekorst

15	VIII--2--20-30		VIII-1		Handverzameld	
9/10/2025						
90						

Aardewerk | Postmiddeleeuws | Ander aardewerk | Faience fine | bord — Aantal: 2 stuks — Doos B3585
- versiering: beschildering:rode beschildering aan binnenzijde

Aardewerk | Postmiddeleeuws | Ander aardewerk | Faience fine | niet gedetermineerd — Aantal: 1 stuks — Doos B3585

Aardewerk | Postmiddeleeuws | Pijpaarde | Pijpjes — Aantal: 1 stuks — Doos B3585

Aardewerk | Postmiddeleeuws | Rood | Lokaal gedraaid | niet gedetermineerd — Aantal: 1 stuks — Doos B3585

16	VIII--2--20-30		VIII-1		Handverzameld	
9/10/2025						

Natuursteen | Niet gedetermineerd — Aantal: 10 stuks — Doos afgevoerd
- opmerking: 3 natuurlijke rolkeien, enkele fragmenten steenkool

17	VIII--2--30-40		VIII-1		Handverzameld	
9/10/2025						

Aardewerk | Postmiddeleeuws | Ander aardewerk | Faience fine | niet gedetermineerd — Aantal: 1 stuks — Doos B3585

Aardewerk | Postmiddeleeuws | Rood | Lokaal gedraaid | niet gedetermineerd — Aantal: 4 stuks — Doos B3585
- opmerking: twee stuks van een voet passen, wellicht hedendaagse bloempot

18	VIII--2--40-50		VIII-1		Handverzameld	
9/10/2025						

Aardewerk | Postmiddeleeuws | Ander aardewerk | Faience fine | niet gedetermineerd — Aantal: 1 stuks — Doos B3585

19	IX--5--0-10		IX-5		Handverzameld	
9/10/2025						

Bouwmateriaal | Niet gedetermineerd — Aantal: 1 stuks — Doos afgevoerd

20	IX--5--10-20		IX-5		Handverzameld	
9/10/2025						

Bouwmateriaal | Daktegel — Aantal: 2 stuks — Doos B3585

21	IX--5--10-20		IX-5		Handverzameld	
9/10/2025						

Glas | Niet gedetermineerd — Aantal: 1 stuks — Doos afgevoerd
- opmerking: fragment van een recente fles

25-HEZ-M2

Vondstenlijst

Fase nr 0
Projectcode 2025I162

Vondstnummer	Spoor		Spoor-combinatie	Structuur	Verzamelwijze	
Datum	Vlak	Coupe	Kwadraat kwadrant	Arbitrair niveau		
Tekening / Foto						
22	IX--1--20-30		IX-1		Handverzameld	
9/10/2025						
89						

Aardewerk | Middeleeuws | Rood | Hoogversierd | niet gedetermineerd — Aantal: 1 stuks — Doos B3585
- versiering: kleidecoratie:opgelegde kleiband

Aardewerk | Postmiddeleeuws | Ander aardewerk | Faience fine | niet gedetermineerd — Aantal: 1 stuks — Doos B3585

23	IX--1--20-30		IX-1		Handverzameld	
9/10/2025						

Bouwmateriaal | Vloertegel — Aantal: 1 stuks — Doos B3585

24	IX--1--20-30		IX-1		Handverzameld	
9/10/2025						

Bot | Dierlijk bot — Aantal: 1 stuks — Doos B3585
- opmerking: tand

25	IX--1--20-30		IX-1		Handverzameld	
9/10/2025						

Bouwmateriaal | Daktegel — Aantal: 3 stuks — Doos B3585
- opmerking: zeer sterk geërodeerde tegels

26	IX--1--30-40		IX-1		Handverzameld	
9/10/2025						

Bouwmateriaal | Niet gedetermineerd — Aantal: 2 stuks — Doos afgevoerd

Bouwmateriaal | Vloertegel — Aantal: 1 stuks — Doos B3585

27	IX--2--40-50		IX-2		Handverzameld	
9/10/2025						

Aardewerk | Middeleeuws | Grijs | Lokaal gedraaid | niet gedetermineerd — Aantal: 1 stuks — Doos B3585

28	IX--2--40-50		IX-2		Handverzameld	
9/10/2025						

Natuursteen | Niet gedetermineerd — Aantal: 1 stuks — Doos B3585

29	IX--2--50-60		IX-2		Handverzameld	
9/10/2025						

Bot | Dierlijk bot — Aantal: 1 stuks — Doos gedateerd

30	X--1--0-10		X-1		Handverzameld	
9/10/2025						

Aardewerk | Postmiddeleeuws | Ander aardewerk | Faience fine | niet gedetermineerd — Aantal: 2 stuks — Doos B3585

31	X--1--0-10		X-1		Handverzameld	
9/10/2025						

Bot | Dierlijk bot — Aantal: 1 stuks — Doos afgevoerd
- opmerking: zeer slecht bewaard fragment dierlijk bot

32	X--1--0-10		X-1		Handverzameld	
9/10/2025						

Bouwmateriaal | Baksteen — Aantal: 1 stuks — Doos afgevoerd
- opmerking: brok baksteen

33	X--1--10-20		X-1		Handverzameld	
9/10/2025						

Aardewerk | Postmiddeleeuws | Ander aardewerk | Faience fine | niet gedetermineerd — Aantal: 1 stuks — Doos B3585

34	X--1--20-30		X-1		Handverzameld	
9/10/2025						

Aardewerk | Postmiddeleeuws | Ander aardewerk | Faience fine | niet gedetermineerd — Aantal: 2 stuks — Doos B3585

25-HEZ-M2

Vondstenlijst

Fase nr 0
Projectcode 2025I162

Vondstnummer	Spoor		Spoor-combinatie	Structuur	Verzamelwijze	
Datum	Vlak	Coupe	Kwadraat kwadrant	Arbitrair niveau		
Tekening / Foto						

Aardewerk | Postmiddeleeuws | Rood | Lokaal gedraaid | niet gedetermineerd — Aantal: 1 stuks — Doos B3585
- opmerking: wellicht bloempot

35	X--2--30-40		X-1		Handverzameld
9/10/2025					

Aardewerk | Postmiddeleeuws | Ander aardewerk | Faience fine | bord — Aantal: 2 stuks — Doos B3585
- versiering: beschildering:rode transferprint
- opmerking: passen

Aardewerk | Postmiddeleeuws | Ander aardewerk | Faience fine | niet gedetermineerd — Aantal: 1 stuks — Doos B3585

36	X--2--30-40		X-1		Handverzameld
9/10/2025					

Metaal | Ferro | Constructie | Haken — Aantal: 1 stuks — Doos afgevoerd

Metaal | Ferro | Constructie | Spijker/nagel — Aantal: 1 stuks — Doos afgevoerd

37	XI--1--10-20		XI-1		Handverzameld
9/10/2025					

Bouwmateriaal | Daktegel — Aantal: 2 stuks — Doos B3585

Bouwmateriaal | Niet gedetermineerd — Aantal: 7 stuks — Doos afgevoerd

Bouwmateriaal | Vloertegel — Aantal: 1 stuks — Doos B3585

38	XI--1--10-20		XI-1		Handverzameld
9/10/2025					

Metaal | Metaalslak — Aantal: 1 stuks — Doos B3585

39	XI--1--10-20		XI-1		Handverzameld
9/10/2025					

Bot | Dierlijk bot — Aantal: 1 stuks — Doos B3585

40	XI--1--20-30		XI-1		Handverzameld
9/10/2025					
87					

Aardewerk | Middeleeuws | Grijs | Lokaal gedraaid | niet gedetermineerd — Aantal: 3 stuks — Doos B3585

Aardewerk | Middeleeuws | Steengoed | Protosteengoed (Rijnland) | niet gedetermineerd — Aantal: 1 stuks — Doos B3585

Aardewerk | Postmiddeleeuws | Ander aardewerk | Faience | niet gedetermineerd — Aantal: 1 stuks — Doos B3585

Aardewerk | Postmiddeleeuws | Ander aardewerk | Faience fine | kom — Aantal: 1 stuks — Doos B3585
- versiering: mal:gefacetteerd
- opmerking: wellicht kom

Aardewerk | Postmiddeleeuws | Ander aardewerk | Faience fine | theekop — Aantal: 1 stuks — Doos B3585
- versiering: beschildering:twee blauwe lijnen net onder de rand (binnenzijde), aan buitenzijde ook nog fragment van blauwe versiering

Aardewerk | Postmiddeleeuws | Rood | Lokaal gedraaid | niet gedetermineerd — Aantal: 3 stuks — Doos B3585

41	XI--1--20-30		XI-1		Handverzameld
9/10/2025					

Bouwmateriaal | Daktegel — Aantal: 2 stuks — Doos B3585
- opmerking: waarvan één met fragment glazuur

Bouwmateriaal | Niet gedetermineerd — Aantal: 33 stuks — Doos afgevoerd

42	XI--1--20-30		XI-1		Handverzameld
9/10/2025					

Natuursteen | Niet gedetermineerd — Aantal: 5 stuks — Doos afgevoerd
- opmerking: fragmenten leisteen

Natuursteen | Niet gedetermineerd — Aantal: 6 stuks — Doos afgevoerd
- opmerking: natuurlijke rolkeien

43	XI--1--20-30		XI-1		Handverzameld
9/10/2025					

Metaal | Metaalslak — Aantal: 3 stuks — Doos B3585

44	XI--1--30-40		XI-1		Handverzameld
9/10/2025					

Bouwmateriaal | Baksteen — Aantal: 2 stuks — Doos B3585
- opmerking: grootste stuk verglaasd aan één zijde

25-HEZ-M2

Vondstenlijst

Fase nr 0
Projectcode 2025I162

Vondstnummer	Spoor		Spoor-combinatie	Structuur	Verzamelwijze	
Datum	Vlak	Coupe	Kwadraat kwadrant	Arbitrair niveau		
Tekening / Foto						

45	XI--1--30-40		XI-1		Handverzameld	
9/10/2025						
Bouwmateriaal | Baksteen					Aantal: 7 stuks	Doos afgevoerd
Bouwmateriaal | Mortel					Aantal: 7 stuks	Doos afgevoerd
Bouwmateriaal | Niet gedetermineerd - opmerking: kleine brokken bouwmateriaal					Aantal: 31 stuks	Doos afgevoerd
Bouwmateriaal | Niet gedetermineerd - opmerking: mogelijk Romeins bouwmateriaal					Aantal: 12 stuks	Doos B3585
Bouwmateriaal | Verbrande leem					Aantal: 17 stuks	Doos B3585
Bouwmateriaal | Vloertegel					Aantal: 1 stuks	Doos B3585

46	XI--1--30-40		XI-1		Handverzameld	
9/10/2025						
Metaal | Ferro | Constructie | Scharnier					Aantal: 1 stuks	Doos afgevoerd
Metaal | Ferro | Constructie | Spijker/nagel					Aantal: 2 stuks	Doos afgevoerd
Metaal | Non-ferro | Militaria | Kogels | 20ste-eeuwse kogel					Aantal: 1 stuks	Doos afgevoerd

47	XI--1--30-40		XI-1		Handverzameld	
9/10/2025						
Aardewerk | Niet gedetermineerd					Aantal: 1 stuks	Doos B3585

48	XII--3--0-10		XII-3		Handverzameld	
9/10/2025						
Bouwmateriaal | Niet gedetermineerd					Aantal: 2 stuks	Doos afgevoerd
Bouwmateriaal | Vloertegel - opmerking: gele glazuur					Aantal: 1 stuks	Doos B3585

49	XII--3--10-20		XII-3		Handverzameld	
9/10/2025						
Bouwmateriaal | Dakpan Romeins type tegula - opmerking: fragment tegula? zwaar verweerd					Aantal: 1 stuks	Doos B3585
Bouwmateriaal | Niet gedetermineerd					Aantal: 5 stuks	Doos afgevoerd

50	XII--3--20-30		XII-3		Handverzameld	
9/10/2025						
Aardewerk | Middeleeuws | Grijs | Lokaal gedraaid | niet gedetermineerd - opmerking: roet langs de binnenzijde					Aantal: 1 stuks	Doos B3585

51	XII--3--20-30		XII-3		Handverzameld	
9/10/2025						
Bouwmateriaal | Daktegel					Aantal: 1 stuks	Doos B3585
Bouwmateriaal | Niet gedetermineerd					Aantal: 7 stuks	Doos afgevoerd
Bouwmateriaal | Vloertegel - opmerking: gele glazuur					Aantal: 2 stuks	Doos B3585

52	XII--3--20-30		XII-3		Handverzameld	
9/10/2025						
Natuursteen | Constructie onbewerkt - opmerking: fragmentje leisteen					Aantal: 1 stuks	Doos afgevoerd

53	XIV--1--0-10		XIV-1		Handverzameld	
9/10/2025						
Bouwmateriaal | Muurtegel - opmerking: recente cement tegel					Aantal: 1 stuks	Doos afgevoerd
Bouwmateriaal | Niet gedetermineerd					Aantal: 1 stuks	Doos afgevoerd

54	XIV--1--0-10		XIV-1		Handverzameld	
9/10/2025						
Natuursteen | Niet gedetermineerd					Aantal: 2 stuks	Doos afgevoerd

25-HEZ-M2

Vondstenlijst

Fase nr 0
Projectcode 2025I162

Vondstnummer	Spoor		Spoor-combinatie	Structuur	Verzamelwijze	
Datum	Vlak	Coupe	Kwadraat kwadrant	Arbitrair niveau		
Tekening / Foto						
55	XIV--2--10-20		XIV-2		Handverzameld	
9/10/2025						
Bouwmateriaal | Daktegel					Aantal: 1 stuks	Doos B3585
Bouwmateriaal | Niet gedetermineerd					Aantal: 7 stuks	Doos afgevoerd
57	XIV--2--30-40		XIV-2		Handverzameld	
9/10/2025						
Aardewerk | Middeleeuws | Grijs | Lokaal gedraaid | niet gedetermineerd					Aantal: 1 stuks	Doos B3585
Aardewerk | Middeleeuws | Grijs | Lokaal gedraaid | niet gedetermineerd - opmerking: mogelijk handgevormd					Aantal: 1 stuks	Doos B3585
Aardewerk | Middeleeuws | Rood | Lokaal gedraaid | niet gedetermineerd - opmerking: geen glazuur te zien					Aantal: 2 stuks	Doos B3585
Aardewerk | Middeleeuws | Rood | Lokaal gedraaid | niet gedetermineerd - opmerking: onderkant verbrand					Aantal: 1 stuks	Doos B3585
59	XIV--2--30-40		XIV-2		Handverzameld	
9/10/2025						
Bouwmateriaal | Daktegel					Aantal: 1 stuks	Doos B3585
Bouwmateriaal | Niet gedetermineerd					Aantal: 4 stuks	Doos afgevoerd
60	VIII--2--30-40		VIII-1		Handverzameld	
9/10/2025						
Metaal | Metaalslak					Aantal: 2 stuks	Doos B3585
63	XIV--3--40-50		XIV-3		Handverzameld	
9/10/2025						
Aardewerk | Postmiddeleeuws | Ander aardewerk | Faience fine | bord - versiering: beschildering:blauwe lijn aan de binnenzijde, net onder de rand					Aantal: 1 stuks	Doos B3585
Aardewerk | Postmiddeleeuws | Rood | Lokaal gedraaid | niet gedetermineerd - opmerking: of middeleeuws, fragment van horizontaal worstoor					Aantal: 1 stuks	Doos B3585
64	XIV--3--40-50		XIV-3		Handverzameld	
9/10/2025						
Bouwmateriaal | Niet gedetermineerd					Aantal: 3 stuks	Doos afgevoerd
65	XIV--3--50-60		XIV-3		Handverzameld	
9/10/2025						
Aardewerk | Middeleeuws | Rood | Lokaal gedraaid | niet gedetermineerd					Aantal: 2 stuks	Doos B3585
Aardewerk | Middeleeuws | Rood | Lokaal gedraaid | teil - opmerking: Randtype L57E: De Groote 2008: 262					Aantal: 1 stuks	Doos B3585
66	XIV--3--50-60		XIV-3		Handverzameld	
9/10/2025						
Bouwmateriaal | Niet gedetermineerd					Aantal: 4 stuks	Doos afgevoerd
67	XIV--3--50-60		XIV-3		Handverzameld	
9/10/2025						
Metaal | Ferro | Constructie | Spijker/nagel - opmerking: Volledig kapot gecorrodeerd. Enkel de corrosiekorst is nog bewaard.					Aantal: 1 stuks	Doos afgevoerd
68	XIV--3--60-70		XIV-3		Handverzameld	
9/10/2025						
Bouwmateriaal | Niet gedetermineerd					Aantal: 1 stuks	Doos B3585
69	II--1--		II-1		Handverzameld	
9/10/2025						
Glas | Drinkglas					Aantal: 1 stuks	Doos B3585
Glas | Niet gedetermineerd - opmerking: waaronder een hals van een fles, en een fragment van een fles met opschrift 33 Cl, ...1851					Aantal: 20 stuks	Doos afgevoerd
Glas | Niet gedetermineerd - opmerking: fragmenten recentbruin glas, wellicht van een medicijnflesje. op de rand staat RN te lezen					Aantal: 2 stuks	Doos afgevoerd

25-HEZ-M2

Vondstenlijst

Fase nr 0
Projectcode 2025I162

Vondstnummer	Spoor		Spoor-combinatie	Structuur	Verzamelwijze	
Datum	Vlak	Coupe	Kwadraat kwadrant	Arbitrair niveau		
Tekening / Foto						

70	II--1--		II-1		Handverzameld	
9/10/2025						
91						

Aardewerk | Postmiddeleeuws | Ander aardewerk | Faience fine | niet gedetermineerd - versiering: glazuur:gele glazuur aan buitenzijde	Aantal: 14 stuks	Doos B3585
Aardewerk | Postmiddeleeuws | Ander aardewerk | Faience fine | niet gedetermineerd - opmerking: wellicht van een bord	Aantal: 6 stuks	Doos B3585
Aardewerk | Postmiddeleeuws | Ander aardewerk | Faience fine | niet gedetermineerd - versiering: beschildering:blauwe beschildering met ruitjes en florale motieven	Aantal: 1 stuks	Doos B3585
Aardewerk | Postmiddeleeuws | Ander aardewerk | Faience fine | niet gedetermineerd - versiering: beschildering:zwarte beschildering	Aantal: 1 stuks	Doos B3585
Aardewerk | Postmiddeleeuws | Ander aardewerk | Faience fine | niet gedetermineerd - versiering: beschildering:stempel met *gout & Co ... Stricht - opmerking: van regout & compagnie maastricht	Aantal: 1 stuks	Doos B3585
Aardewerk | Postmiddeleeuws | Rood | Lokaal gedraaid | niet gedetermineerd	Aantal: 3 stuks	Doos B3585

71	II--1--		II-1		Handverzameld	
9/10/2025						

Textiel | Niet gedetermineerd - opmerking: recent winkelnetje	Aantal: 1 stuks	Doos afgevoerd

72	III--1--		III-1		Handverzameld	
9/10/2025						
93						

Metaal | Non-ferro | Munt - opmerking: kopermunt, niet meer leesbaar. 4,30gram, diameter 27mm	Aantal: 1 stuks	Doos B3585

73	III--1--		III-1		Handverzameld	
9/10/2025						

Bot | Dierlijk bot	Aantal: 1 stuks	Doos afgevoerd

74	III--1--		III-1		Handverzameld	
9/10/2025						

Glas | Fles - opmerking: recent	Aantal: 2 stuks	Doos afgevoerd
Glas | Vensterglas - opmerking: wellicht afkomstig van een glasdal	Aantal: 4 stuks	Doos afgevoerd

75	III--1--		III-1		Handverzameld	
9/10/2025						

Bouwmateriaal | Dakpan gegolfd - opmerking: fragment van recente dakpan	Aantal: 1 stuks	Doos afgevoerd
Bouwmateriaal | Vloertegel - opmerking: recente vloertegel	Aantal: 1 stuks	Doos afgevoerd

76	III--1--		III-1		Handverzameld	
9/10/2025						

Natuursteen | Constructie onbewerkt - opmerking: vijf stuks leisteen	Aantal: 5 stuks	Doos afgevoerd

77	III--1--		III-1		Handverzameld	
9/10/2025						

Metaal | Ferro | Constructie | Spijker/nagel	Aantal: 1 stuks	Doos afgevoerd

78	III--1--		III-1		Handverzameld	
9/10/2025						

Aardewerk | Middeleeuws | Rood | Lokaal gedraaid | teil	Aantal: 1 stuks	Doos B3585
Aardewerk | Middeleeuws | Steengoed | Steengoed met engobe/zoutglazuur (Langerwehe, Raeren, Frechen, Keulen) | drinkkan	Aantal: 1 stuks	Doos B3585
Aardewerk | Postmiddeleeuws | Ander aardewerk | Faience fine | niet gedetermineerd - opmerking: wellicht twee stukjes van thee of koffiepot	Aantal: 3 stuks	Doos B3585
Aardewerk | Postmiddeleeuws | Ander aardewerk | Porselein | niet gedetermineerd - versiering: beschildering:goudkleurige beschildering	Aantal: 1 stuks	Doos B3585
Aardewerk | Postmiddeleeuws | Ander aardewerk | Porselein | niet gedetermineerd - opmerking: Een stuk wellicht van een zeepbakje	Aantal: 6 stuks	Doos B3585

25-HEZ-M2

Vondstenlijst

Fase nr 0
Projectcode 2025I162

Vondstnummer	Spoor		Spoor-combinatie	Structuur	Verzamelwijze	
Datum	Vlak	Coupe	Kwadraat kwadrant	Arbitrair niveau		
Tekening / Foto						

Aardewerk | Postmiddeleeuws | Rood | Lokaal gedraaid | niet gedetermineerd — Aantal: 1 stuks — Doos B3585
- versiering: glazuur:wit vlakdekkend slib aan de binnenzijde

Aardewerk | Postmiddeleeuws | Rood | Lokaal gedraaid | niet gedetermineerd — Aantal: 1 stuks — Doos B3585

79	IV--1--		IV-1		Handverzameld
9/10/2025					
94					

Metaal | Ferro | Munt — Aantal: 1 stuks — Doos B3585
- opmerking: kopermunt; 3,75gr, 21 mm diameter; geribbelde rand, Koning Boudewijn?

80	IV--1--		IV-1		Handverzameld
9/10/2025					
88					

Glas | Niet gedetermineerd — Aantal: 11 stuks — Doos afgevoerd
- opmerking: recent, wellicht van wijnfles

Glas | Niet gedetermineerd — Aantal: 1 stuks — Doos afgevoerd
- opmerking: stukje zwart glas met ribbels

Glas | Niet gedetermineerd — Aantal: 2 stuks — Doos B3585
- opmerking: twee stuks die wellicht van dezelfde vorm zijn, maar niet passen. Op een van de stukken staat "hove" te lezen. met onderin een fragment van een wiel.

Glas | Vensterglas — Aantal: 6 stuks — Doos afgevoerd
- opmerking: groen vensterglas

Glas | Vensterglas — Aantal: 8 stuks — Doos afgevoerd
- opmerking: doorzichtig dik vensterglas

81	IV--1--		IV-1		Handverzameld
9/10/2025					

Aardewerk | Postmiddeleeuws | Ander aardewerk | Faience fine | niet gedetermineerd — Aantal: 4 stuks — Doos B3585

Aardewerk | Postmiddeleeuws | Rood | Lokaal gedraaid | bloempot — Aantal: 1 stuks — Doos B3585

Aardewerk | Postmiddeleeuws | Rood | Lokaal gedraaid | niet gedetermineerd — Aantal: 3 stuks — Doos B3585

Aardewerk | Postmiddeleeuws | Steengoed | Steengoed met engobe/zoutglazuur algemeen | niet gedetermineerd — Aantal: 3 stuks — Doos B3585
- opmerking: = 1 individu

82	IV--1--		IV-1		Handverzameld
9/10/2025					

Natuursteen | Constructie bewerkt — Aantal: 4 stuks — Doos afgevoerd
- opmerking: 4 kleine fragmenten leisteen

Natuursteen | Niet gedetermineerd — Aantal: 1 stuks — Doos afgevoerd
- opmerking: kwartsteen

83	V--1--		V-1		Handverzameld
9/10/2025					

Aardewerk | Postmiddeleeuws | Ander aardewerk | Faience | niet gedetermineerd — Aantal: 1 stuks — Doos B3585
- versiering: glazuur:geel glazuur aan buiten en binnenzijde

Aardewerk | Postmiddeleeuws | Ander aardewerk | Faience | niet gedetermineerd — Aantal: 1 stuks — Doos B3585

Aardewerk | Postmiddeleeuws | Rood | Lokaal gedraaid | niet gedetermineerd — Aantal: 1 stuks — Doos B3585

84	V--1--		V-1		Handverzameld
9/10/2025					
92					

Bouwmateriaal | Mortel — Aantal: 1 stuks — Doos afgevoerd

Bouwmateriaal | Vloertegel — Aantal: 1 stuks — Doos afgevoerd
- opmerking: recente cementtegel

85	V--1--		V-1		Handverzameld
9/10/2025					

Glas | Niet gedetermineerd — Aantal: 7 stuks — Doos afgevoerd

86	V--1--		V-1		Handverzameld
9/10/2025					

Metaal | Ferro | Constructie | Spijker/nagel — Aantal: 3 stuks — Doos afgevoerd

25-HEZ-M2

Vondstenlijst

Fase nr 0
Projectcode 2025I162

Vondstnummer	Spoor		Spoor-combinatie	Structuur	Verzamelwijze	
Datum	Vlak	Coupe	Kwadraat kwadrant	Arbitrair niveau		
Tekening / Foto						
87	V--1--		V-1		Handverzameld	
9/10/2025						
Natuursteen | Constructie bewerkt - opmerking: fragment Doornikse Kalksteen, mogelijk gebruikt als vloertegel					Aantal: 1 stuks	Doos B3585
Natuursteen | Constructie onbewerkt - opmerking: drie stukken leisteen, waarvan één met nagelgat					Aantal: 3 stuks	Doos afgevoerd
88	VI--1--0-10		VI-1		Handverzameld	
9/10/2025						
Bouwmateriaal | Niet gedetermineerd					Aantal: 2 stuks	Doos B3585
Bouwmateriaal | Vloertegel - opmerking: sommige met glazuur					Aantal: 15 stuks	Doos B3585
89	VI--1--0-10		VI-1		Handverzameld	
9/10/2025						
Natuursteen | Constructie onbewerkt - opmerking: fragment leisteen					Aantal: 1 stuks	Doos afgevoerd
Natuursteen | Niet gedetermineerd					Aantal: 1 stuks	Doos afgevoerd
90	VI--1--0-10		VI-1		Handverzameld	
9/10/2025						
Aardewerk | Middeleeuws | Grijs | Lokaal gedraaid | niet gedetermineerd					Aantal: 2 stuks	Doos B3585
Aardewerk | Niet gedetermineerd - opmerking: of postmiddeleeuws of Romeins					Aantal: 2 stuks	Doos B3585
91	VI--1--0-10		VI-1		Handverzameld	
9/10/2025						
Metaal | Ferro | Constructie | Spijker/nagel					Aantal: 1 stuks	Doos afgevoerd
92	VI--1--0-10		VI-1		Handverzameld	
9/10/2025						
Metaal | Metaalslak					Aantal: 2 stuks	Doos B3585
93	VI--2--20-30		VI-2		Handverzameld	
9/10/2025						
Bouwmateriaal | Vloertegel - opmerking: Eén heeft nog glazuur bewaard					Aantal: 12 stuks	Doos B3585
94	I--1--		I-1		Handverzameld	
9/10/2025						
Aardewerk | Middeleeuws | Grijs | Lokaal gedraaid | niet gedetermineerd					Aantal: 1 stuks	Doos B3585
Aardewerk | Postmiddeleeuws | Ander aardewerk | Faience fine | niet gedetermineerd - versiering: beschildering:blauwe stipjes					Aantal: 1 stuks	Doos B3585
Aardewerk | Postmiddeleeuws | Rood | Lokaal gedraaid | niet gedetermineerd					Aantal: 2 stuks	Doos B3585
Aardewerk | Postmiddeleeuws | Steengoed | Steengoed met engobe/zoutglazuur algemeen | niet gedetermineerd					Aantal: 1 stuks	Doos B3585
95	I--1--		I-1		Handverzameld	
9/10/2025						
Bouwmateriaal | Vloertegel					Aantal: 2 stuks	Doos B3585
96	I--1--		I-1		Handverzameld	
9/10/2025						
Metaal | Metaalslak					Aantal: 2 stuks	Doos afgevoerd
97	I--1--		I-1		Handverzameld	
9/10/2025						
Bot | Dierlijk bot - opmerking: slecht bewaarde tand					Aantal: 1 stuks	Doos afgevoerd
99	XI--1--20-30		XI-1		Handverzameld	
9/10/2025						
Metaal | Ferro | Constructie | Spijker/nagel					Aantal: 1 stuks	Doos afgevoerd

25-HEZ-M2

Vondstenlijst

Fase nr 0
Projectcode 2025I162

Vondstnummer	Spoor		Spoor-combinatie	Structuur	Verzamelwijze	
Datum	Vlak	Coupe	Kwadraat kwadrant	Arbitrair niveau		
Tekening / Foto						

100	V--1--		V-1		Handverzameld	
9/10/2025						

Bot | Dierlijk bot — Aantal: 2 stuks — Doos B3585

101	IV--1--		IV-1		Handverzameld	
10/10/2025						

Kunststof | Stopsel — Aantal: 1 stuks — Doos B3585
- opmerking: Wellicht een dopje van geneesmiddel van bedrijf "Roche".

102	XVI--1--		XVI-1		Handverzameld	
10/10/2025						

Aardewerk | Postmiddeleeuws | Ander aardewerk | Faience fine | niet gedetermineerd — Aantal: 2 stuks — Doos B3585

Aardewerk | Postmiddeleeuws | Ander aardewerk | Faience fine | theekop — Aantal: 1 stuks — Doos B3585
- versiering: beschildering:kobalt blauw en gele lijn bovenaan
- opmerking: of koffiepot

103	XVI--1--		XVI-1		Handverzameld	
10/10/2025						

Natuursteen | Niet gedetermineerd — Aantal: 3 stuks — Doos afgevoerd
- opmerking: stukjes steenkool

104	XVI--1--		XVI-1		Handverzameld	
10/10/2025						

Metaal | Metaalslak — Aantal: 1 stuks — Doos afgevoerd
- opmerking: zeer klein fragmentje

105	XVI--2--		XVI-2		Handverzameld	
10/10/2025						
96						

Aardewerk | Middeleeuws | Rood | Lokaal gedraaid | niet gedetermineerd — Aantal: 1 stuks — Doos B3585
- opmerking: niet geïdentificeerde rand

Aardewerk | Middeleeuws | Rood | Niet gedetermineerd | niet gedetermineerd — Aantal: 2 stuks — Doos B3585
- opmerking: waarvan een met platte gedraaide voet

Aardewerk | Middeleeuws | Steengoed | Protosteengoed (Rijnland) | kan/kruik — Aantal: 2 stuks — Doos B3585

Aardewerk | Middeleeuws | Steengoed | Steengoed met engobe/zoutglazuur (Langerwehe, Raeren, Frechen, Keulen) | niet gedetermineerd — Aantal: 1 stuks — Doos B3585

Aardewerk | Postmiddeleeuws | Aardewerk in lichtoranje klei | Niet gedetermineerd — Aantal: 1 stuks — Doos B3585

106	XVI--2--		XVI-2		Handverzameld	
10/10/2025						

Metaal | Ferro | Constructie | Haken — Aantal: 1 stuks — Doos afgevoerd

Metaal | Ferro | Constructie | Spijker/nagel — Aantal: 1 stuks — Doos afgevoerd

107	XVI--2--		XVI-2		Handverzameld	
10/10/2025						

Metaal | Metaalslak — Aantal: 1 stuks — Doos afgevoerd

108	XVI--2--		XVI-2		Handverzameld	
10/10/2025						

Natuursteen | Niet gedetermineerd — Aantal: 1 stuks — Doos afgevoerd
- opmerking: natuurlijke rolkei

109	XIII--3--		XIII-3		Handverzameld	
10/10/2025						

Bouwmateriaal | Vloertegel — Aantal: 2 stuks — Doos B3585
- opmerking: of daktegel

110	XIII--1--		XIII-1		Handverzameld	
10/10/2025						

Bouwmateriaal | Daktegel — Aantal: 8 stuks — Doos B3585

Bouwmateriaal | Niet gedetermineerd — Aantal: 34 stuks — Doos afgevoerd
- opmerking: waarvan 1 fragment overbakken baksteen

25-HEZ-M2

Vondstenlijst

Fase nr 0
Projectcode 2025I162

Vondstnummer	Spoor		Spoor-combinatie	Structuur	Verzamelwijze	
Datum	Vlak	Coupe	Kwadraat kwadrant	Arbitrair niveau		
Tekening / Foto						

Bouwmateriaal | Vloertegel
- opmerking: waarvan 1 verbrand

Aantal: 4 stuks Doos B3585

111	XIII--1--		XIII-1		Handverzameld
10/10/2025					

Natuursteen | Niet gedetermineerd
- opmerking: fragment Doornikse kalksteen

Aantal: 1 stuks Doos B3585

Natuursteen | Niet gedetermineerd
- opmerking: kwartsitische steen

Aantal: 1 stuks Doos B3585

112	XIII--2--		XIII-2		Handverzameld
10/10/2025					

Bouwmateriaal | Niet gedetermineerd

Aantal: 14 stuks Doos afgevoerd

114	XV--1--		XV-1		Handverzameld
10/10/2025					

Aardewerk | Middeleeuws | Rood | Lokaal gedraaid | niet gedetermineerd
- opmerking: of postmiddeleeuws

Aantal: 1 stuks Doos B3585

Aardewerk | Postmiddeleeuws | Ander aardewerk | Faience fine | niet gedetermineerd

Aantal: 1 stuks Doos B3585

Aardewerk | Postmiddeleeuws | Rood | Lokaal gedraaid | niet gedetermineerd

Aantal: 1 stuks Doos B3585

115	XV--1--		XV-1		Handverzameld
10/10/2025					

Natuursteen | Constructie onbewerkt
- opmerking: stuk leisteen

Aantal: 1 stuks Doos B3585

116	XV--1--		XV-1		Handverzameld
10/10/2025					

Metaal | Metaalslak

Aantal: 2 stuks Doos B3585

117	XV--1--		XV-1		Handverzameld
10/10/2025					

Bouwmateriaal | Dakpan Romeins type tegula
- opmerking: stuk van afgestreken flens zichtbaar

Aantal: 1 stuks Doos B3585

Bouwmateriaal | Daktegel

Aantal: 3 stuks Doos B3585

Bouwmateriaal | Vloertegel
- opmerking: een stuk is verbrand; een stuk geglazuurd

Aantal: 4 stuks Doos B3585

118	XV--2--		XV-2		Handverzameld
10/10/2025					

Glas | Niet gedetermineerd
- opmerking: recent bruin glas

Aantal: 1 stuks Doos B3585

119	XV--2--		XV-2		Handverzameld
10/10/2025					
95					

Natuursteen | Maalsteen
- opmerking: tefritische basaltlava; een stuk van loopvlak is nog bewaard, maar geen groeven meer in te bemerken

Aantal: 1 stuks Doos B3585

Natuursteen | Niet gedetermineerd

Aantal: 3 stuks Doos afgevoerd

Natuursteen | Niet gedetermineerd
- opmerking: kwartsitische steen?

Aantal: 1 stuks Doos B3585

120	XV--2--		XV-2		Handverzameld
10/10/2025					

Aardewerk | Middeleeuws | Grijs | Lokaal gedraaid | niet gedetermineerd

Aantal: 3 stuks Doos B3585

121	XV--2--		XV-2		Handverzameld
10/10/2025					

Metaal | Ferro | Constructie | Spijker/nagel
- opmerking: 2 kepernagels

Aantal: 2 stuks Doos afgevoerd

122	VIII--2--40-50		VIII-1		Handverzameld
10/10/2025					

25-HEZ-M2

Vondstenlijst

Fase nr 0
Projectcode 2025I162

Vondstnummer	Spoor		Spoor-combinatie	Structuur	Verzamelwijze	
Datum	Vlak	Coupe	Kwadraat kwadrant	Arbitrair niveau		
Tekening / Foto						

Natuursteen | Niet gedetermineerd — Aantal: 5 stuks — Doos afgevoerd
- opmerking: 5 kleine stukjes steen

123	IX--1--20-30		IX-1		Handverzameld
10/10/2025					

Metaal | Metaalslak — Aantal: 1 stuks — Doos B3585

126	XV--2--		XV-2		Handverzameld
28/10/2025					

Bouwmateriaal | Baksteen — Aantal: 1 stuks — Doos B3585
- opmerking: geglazuurd of verglaasd aan buitenzijde

Bouwmateriaal | Daktegel — Aantal: 1 stuks — Doos B3585
- opmerking: of vloertegel, bovenkant heeft nog stuk glazuur

Bouwmateriaal | Niet gedetermineerd — Aantal: 1 stuks — Doos B3585
- opmerking: verbrand, stukje geglazuurd

Bouwmateriaal | Niet gedetermineerd — Aantal: 1 stuks — Doos B3585
- opmerking: met ronde doorboring

127	VIII--2--20-30		VIII-1		Handverzameld
28/10/2025					

Bouwmateriaal | Muurtegel — Aantal: 1 stuks — Doos B3585
- opmerking: recente muurtegel

128	II--1--		II-1		Handverzameld
28/10/2025					

Bouwmateriaal | Muurtegel — Aantal: 2 stuks — Doos B3585

129	XIV--2--10-20		XIV-2		Handverzameld
28/10/2025					

Aardewerk | Middeleeuws | Rood | Lokaal gedraaid | niet gedetermineerd — Aantal: 1 stuks — Doos B3585

130	XI--1--10-20		XI-1		Handverzameld
28/10/2025					

Aardewerk | Middeleeuws | Grijs | Lokaal grijs | niet gedetermineerd — Aantal: 1 stuks — Doos B3585
- opmerking: lijkt oudere (volle middeleeuwen) scherf te zijn

25-HEZ-M2

Stalenlijst

Fase nr 0
Projectcode 2025I162

Staalnummer	Spoor		Spoor-combinatie	Structuur	Verzamelwijze	
Datum	Vlak	Coupe	Kwadraat kwadrant	Arbitrair niveau		
Tekening / Foto						
61	IX--1--30-40		IX-1		Handverzameld	
9/10/2025						

Staalname | Houtskool — Aantal: 1 stuks — Doos afgevoerd

62	IX--2--40-50		IX-2		Handverzameld	
9/10/2025						

Staalname | Houtskool — Aantal: 2 stuks — Doos B3585

98	XI--1--30-40		XI-1		Handverzameld	
9/10/2025						

Staalname | Houtskool — Aantal: 2 stuks — Doos afgevoerd

124	XI--1--20-30		XI-1		Handverzameld	
10/10/2025						

Staalname | Houtskool — Aantal: 1 stuks — Doos afgevoerd

125	XIII--1--		XIII-1		Handverzameld	
10/10/2025						

Staalname | Houtskool — Aantal: 2 stuks — Doos afgevoerd

25-HEZ-M2

Assessment van de vondsten

Project	25-HEZ-M2
Projectcode	2025I162
Spoor-combinatienummer	I-1
Bestaat uit sporen	I--1--
Behoort tot structuur	
Bevat vondst/staalnrs.	94, 95, 96, 97
Interpretatie	Verstoring
Datering	1751 AD - 1940 AD

Externe datering

Inventarisnummer	# Eenheid	Foto's	Behandeling
Materiaal			

Aardewerk

Verzamelwijze	Handverzameld
Tafonomie	huishoudelijk afval
Methodiek assessment	Kwantificatie; identificatie en telling van de technische groepen; identificatie en telling van de vormtypes.
Bewaring	goed

94	1 stuks

Aardewerk | Postmiddeleeuws | Steengoed | Steengoed met engobe/zoutglazuur algemeen | niet gedetermineerd

94	2 stuks

Aardewerk | Postmiddeleeuws | Rood | Lokaal gedraaid | niet gedetermineerd

94	1 stuks

Aardewerk | Postmiddeleeuws | Ander aardewerk | Faience fine | niet gedetermineerd
- versiering: beschildering:blauwe stipjes

94	1 stuks

Aardewerk | Middeleeuws | Grijs | Lokaal gedraaid | niet gedetermineerd

Metaal

Verzamelwijze	Handverzameld
Tafonomie	huishoudelijk afval
Methodiek assessment	Kwantificatie; aanduiding inzamelingsmethode; opdeling ferro/non-ferro; identificatie en telling vormtypes.
Bewaring	slecht

Röntgen ☐ Ja ☑ Neen

96	2 stuks

Metaal | Metaalslak

Bot

Verzamelwijze	Handverzameld
Tafonomie	huishoudelijk afval
Methodiek assessment	Kwantificatie; identificatie en telling van de aanwezige taxa (dierlijk/menselijk/niet-gedeterminieerd); identificatie en telling van de tafonomische groepen (bewerkt/verbrand), per taxa.
Bewaring	slecht

97	1 stuks

Bot | Dierlijk bot
- opmerking: slecht bewaarde tand

Bouwmateriaal

Verzamelwijze	Handverzameld
Tafonomie	huishoudelijk afval
Methodiek assessment	Kwantificatie; identificatie en telling van de technische groepen; identificatie en telling van de vormtypes.
Bewaring	matig

95	2 stuks

Bouwmateriaal | Vloertegel

25-HEZ-M2

Assessment van de vondsten

Fase nr 0
Projectcode 2025I162

Project	25-HEZ-M2
Projectcode	2025I162
Spoor-combinatienummer	II-1
Bestaat uit sporen	II--1--
Behoort tot structuur	
Bevat vondst/staalnrs.	69, 70, 71, 128
Interpretatie	Verstoring
Datering	1751 AD - 1940 AD

Externe datering

Inventarisnummer	# Eenheid	Foto's	Behandeling
Materiaal			

Aardewerk

Verzamelwijze	Handverzameld
Tafonomie	huishoudelijk afval
Methodiek assessment	Kwantificatie; identificatie en telling van de technische groepen; identificatie en telling van de vormtypes.
Bewaring	goed

70	3 stuks	
Aardewerk | Postmiddeleeuws | Rood | Lokaal gedraaid | niet gedetermineerd		
70	14 stuks	
Aardewerk | Postmiddeleeuws | Ander aardewerk | Faience fine | niet gedetermineerd - versiering: glazuur:gele glazuur aan buitenzijde		
70	6 stuks	
Aardewerk | Postmiddeleeuws | Ander aardewerk | Faience fine | niet gedetermineerd - opmerking: wellicht van een bord		
70	1 stuks	
Aardewerk | Postmiddeleeuws | Ander aardewerk | Faience fine | niet gedetermineerd - versiering: beschildering:blauwe beschildering met ruitjes en florale motieven		
70	1 stuks	
Aardewerk | Postmiddeleeuws | Ander aardewerk | Faience fine | niet gedetermineerd - versiering: beschildering:zwarte beschildering		
70	1 stuks	91
Aardewerk | Postmiddeleeuws | Ander aardewerk | Faience fine | niet gedetermineerd - versiering: beschildering:stempel met *gout & Co ... Stricht - opmerking: van regout & compagnie maastricht		

Glas

Verzamelwijze	Handverzameld
Tafonomie	huishoudelijk afval
Methodiek assessment	Kwantificatie; identificatie en telling van de glassoorten; identificatie en telling van de vormtypes; beoordeling bewaringskwaliteit.
Bewaring	matig

69	20 stuks
Glas | Niet gedetermineerd - opmerking: waaronder een hals van een fles, en een fragment van een fles met opschrift 33 Cl, ...1851	
69	2 stuks
Glas | Niet gedetermineerd - opmerking: fragmenten recentbruin glas, wellicht van een medicijnflesje. op de rand staat RN te lezen	
69	1 stuks
Glas | Drinkglas	

Textiel

Verzamelwijze	Handverzameld
Tafonomie	huishoudelijk afval
Methodiek assessment	Kwantificatie; aanduiding en telling vormtypes.
Bewaring	slecht

71	1 stuks

Textiel | Niet gedetermineerd
- opmerking: recent winkelnetje

Bouwmateriaal

Verzamelwijze	Handverzameld
Tafonomie	huishoudelijk afval
Methodiek assessment	Kwantificatie; identificatie en telling van de technische groepen; identificatie en telling van de vormtypes.
Bewaring	matig

128	2 stuks

Bouwmateriaal | Muurtegel

25-HEZ-M2

Assessment van de vondsten

Fase nr 0
Projectcode 2025I162

Project	25-HEZ-M2
Projectcode	2025I162
Spoor-combinatienummer	III-1
Bestaat uit sporen	III--1--
Behoort tot structuur	
Bevat vondst/staalnrs.	72, 73, 74, 75, 76, 77, 78
Interpretatie	Verstoring
Datering	1751 AD - 1940 AD

Externe datering

Inventarisnummer	# Eenheid	Foto's	Behandeling
Materiaal			

Aardewerk

Verzamelwijze	Handverzameld
Tafonomie	huishoudelijk afval
Methodiek assessment	Kwantificatie; identificatie en telling van de technische groepen; identificatie en telling van de vormtypes.
Bewaring	goed

78	1 stuks

Aardewerk | Postmiddeleeuws | Ander aardewerk | Porselein | niet gedetermineerd
- versiering: beschildering:goudkleurige beschildering

78	6 stuks

Aardewerk | Postmiddeleeuws | Ander aardewerk | Porselein | niet gedetermineerd
- opmerking: Een stuk wellicht van een zeepbakje

78	3 stuks

Aardewerk | Postmiddeleeuws | Ander aardewerk | Faience fine | niet gedetermineerd
- opmerking: wellicht twee stukjes van thee of koffiepot

78	1 stuks

Aardewerk | Postmiddeleeuws | Rood | Lokaal gedraaid | niet gedetermineerd
- versiering: glazuur:wit vlakdekkend slib aan de binnenzijde

78	1 stuks

Aardewerk | Postmiddeleeuws | Rood | Lokaal gedraaid | niet gedetermineerd

78	1 stuks

Aardewerk | Middeleeuws | Steengoed | Steengoed met engobe/zoutglazuur (Langerwehe, Raeren, Frechen, Keulen) | drinkkan

78	1 stuks

Aardewerk | Middeleeuws | Rood | Lokaal gedraaid | teil

Metaal

Verzamelwijze	Handverzameld
Tafonomie	huishoudelijk afval
Methodiek assessment	Kwantificatie; aanduiding inzamelingsmethode; opdeling ferro/non-ferro; identificatie en telling vormtypes.
Bewaring	slecht

Röntgen ☐ Ja ☑ Neen

72	1 stuks	93

Metaal | Non-ferro | Munt
- opmerking: kopermunt, niet meer leesbaar. 4,30gram, diameter 27mm

77	1 stuks

Metaal | Ferro | Constructie | Spijker/nagel

Glas

Verzamelwijze	Handverzameld
Tafonomie	huishoudelijk afval
Methodiek assessment	Kwantificatie; identificatie en telling van de glassoorten; identificatie en telling van de vormtypes; beoordeling bewaringskwaliteit.
Bewaring	matig

74	2 stuks

Glas | Fles
- opmerking: recent

74	4 stuks

Glas | Vensterglas
- opmerking: wellicht afkomstig van een glasdal

Bot

Verzamelwijze	Handverzameld
Tafonomie	huishoudelijk afval
Methodiek assessment	Kwantificatie; identificatie en telling van de aanwezige taxa (dierlijk/menselijk/niet-gedetermineerd); identificatie en telling van de tafonomische groepen (bewerkt/verbrand), per taxa.
Bewaring	slecht

73	1 stuks

Bot | Dierlijk bot

Natuursteen

Verzamelwijze	Handverzameld
Tafonomie	huishoudelijk afval
Methodiek assessment	Kwantificatie; aanduiding inzamelingsmethode; identificatie en telling van de materiaalsoorten; identificatie en telling van de vormtypes.
Bewaring	goed

76	5 stuks

Natuursteen | Constructie onbewerkt
- opmerking: vijf stuks leisteen

Bouwmateriaal

Verzamelwijze	Handverzameld
Tafonomie	huishoudelijk afval
Methodiek assessment	Kwantificatie; identificatie en telling van de technische groepen; identificatie en telling van de vormtypes.
Bewaring	matig

75	1 stuks

Bouwmateriaal | Dakpan gegolfd
- opmerking: fragment van recente dakpan

75	1 stuks

Bouwmateriaal | Vloertegel
- opmerking: recente vloertegel

25-HEZ-M2

Assessment van de vondsten

Project	25-HEZ-M2
Projectcode	2025I162
Spoor-combinatienummer	IV-1
Bestaat uit sporen	IV--1--
Behoort tot structuur	
Bevat vondst/staalnrs.	79, 80, 81, 82, 101
Interpretatie	Verstoring
Datering	1751 AD - 1940 AD

Externe datering

Inventarisnummer	# Eenheid	Foto's	Behandeling
Materiaal			

Aardewerk

Verzamelwijze	Handverzameld
Tafonomie	huishoudelijk afval
Methodiek assessment	Kwantificatie; identificatie en telling van de technische groepen; identificatie en telling van de vormtypes.
Bewaring	goed

81	3 stuks	

Aardewerk | Postmiddeleeuws | Steengoed | Steengoed met engobe/zoutglazuur algemeen | niet gedetermineerd
- opmerking: = 1 individu

81	1 stuks	

Aardewerk | Postmiddeleeuws | Rood | Lokaal gedraaid | bloempot

81	3 stuks	

Aardewerk | Postmiddeleeuws | Rood | Lokaal gedraaid | niet gedetermineerd

81	4 stuks	

Aardewerk | Postmiddeleeuws | Ander aardewerk | Faience fine | niet gedetermineerd

Metaal

Verzamelwijze	Handverzameld
Tafonomie	huishoudelijk afval
Methodiek assessment	Kwantificatie; aanduiding inzamelingsmethode; opdeling ferro/non-ferro; identificatie en telling vormtypes.
Bewaring	slecht

Röntgen ☐ Ja ☑ Neen

79	1 stuks	94

Metaal | Ferro | Munt
- opmerking: kopermunt; 3,75gr, 21 mm diameter; geribbelde rand, Koning Boudewijn?

Glas

Verzamelwijze	Handverzameld
Tafonomie	huishoudelijk afval
Methodiek assessment	Kwantificatie; identificatie en telling van de glassoorten; identificatie en telling van de vormtypes; beoordeling bewaringskwaliteit.
Bewaring	matig

80	11 stuks	

Glas | Niet gedetermineerd
- opmerking: recent, wellicht van wijnfles

80	1 stuks	

Glas | Niet gedetermineerd
- opmerking: stukje zwart glas met ribbels

80	6 stuks	

Glas | Vensterglas
- opmerking: groen vensterglas

80	8 stuks	

Glas | Vensterglas
- opmerking: doorzichtig dik vensterglas

80	2 stuks	88

Glas | Niet gedetermineerd
- opmerking: twee stuks die wellicht van dezelfde vorm zijn, maar niet passen. Op een van de stukken staat "hove" te lezen. met onderin een fragment van een wiel.

Natuursteen

Verzamelwijze	Handverzameld
Tafonomie	huishoudelijk afval
Methodiek assessment	Kwantificatie; aanduiding inzamelingsmethode; identificatie en telling van de materiaalsoorten; identificatie en telling van de vormtypes.
Bewaring	goed

82	4 stuks

Natuursteen | Constructie bewerkt
- opmerking: 4 kleine fragmenten leisteen

82	1 stuks

Natuursteen | Niet gedetermineerd
- opmerking: kwartsteen

Kunststof

Verzamelwijze	Handverzameld
Tafonomie	huishoudelijk afval
Methodiek assessment	Kwantificatie; identificatie en telling van de vormtypes.
Bewaring	matig

101	1 stuks

Kunststof | Stopsel
- opmerking: Wellicht een dopje van geneesmiddel van bedrijf "Roche".

25-HEZ-M2

Assessment van de vondsten

Fase nr 0
Projectcode 2025I162

Project	25-HEZ-M2
Projectcode	2025I162
Spoor-combinatienummer	V-1
Bestaat uit sporen	V--1--
Behoort tot structuur	
Bevat vondst/staalnrs.	83, 84, 85, 86, 87, 100
Interpretatie	Verstoring
Datering	1626 AD - 1940 AD

Externe datering

Inventarisnummer	# Eenheid	Foto's	Behandeling
Materiaal			

Aardewerk

Verzamelwijze	Handverzameld
Tafonomie	huishoudelijk afval
Methodiek assessment	Kwantificatie; identificatie en telling van de technische groepen; identificatie en telling van de vormtypes.
Bewaring	goed

83	1 stuks

Aardewerk | Postmiddeleeuws | Ander aardewerk | Faience | niet gedetermineerd
- versiering: glazuur:geel glazuur aan buiten en binnenzijde

83	1 stuks

Aardewerk | Postmiddeleeuws | Rood | Lokaal gedraaid | niet gedetermineerd

83	1 stuks

Aardewerk | Postmiddeleeuws | Ander aardewerk | Faience | niet gedetermineerd

Metaal

Verzamelwijze	Handverzameld
Tafonomie	huishoudelijk afval
Methodiek assessment	Kwantificatie; aanduiding inzamelingsmethode; opdeling ferro/non-ferro; identificatie en telling vormtypes.
Bewaring	slecht

Röntgen ☐ Ja ☑ Neen

86	3 stuks

Metaal | Ferro | Constructie | Spijker/nagel

Glas

Verzamelwijze	Handverzameld
Tafonomie	huishoudelijk afval
Methodiek assessment	Kwantificatie; identificatie en telling van de glassoorten; identificatie en telling van de vormtypes; beoordeling bewaringskwaliteit.
Bewaring	matig

85	7 stuks

Glas | Niet gedetermineerd

Bot

Verzamelwijze	Handverzameld
Tafonomie	huishoudelijk afval
Methodiek assessment	Kwantificatie; identificatie en telling van de aanwezige taxa (dierlijk/menselijk/niet-gedeterminieerd); identificatie en telling van de tafonomische groepen (bewerkt/verbrand), per taxa.
Bewaring	slecht

100	2 stuks

Bot | Dierlijk bot

Natuursteen

Verzamelwijze	Handverzameld
Tafonomie	huishoudelijk afval
Methodiek assessment	Kwantificatie; aanduiding inzamelingsmethode; identificatie en telling van de materiaalsoorten; identificatie en telling van de vormtypes.
Bewaring	goed

87	3 stuks	

Natuursteen | Constructie onbewerkt
- opmerking: drie stukken leisteen, waarvan één met nagelgat

87	1 stuks	

Natuursteen | Constructie bewerkt
- opmerking: fragment Doornikse Kalksteen, mogelijk gebruikt als vloertegel

Bouwmateriaal

Verzamelwijze	Handverzameld
Tafonomie	huishoudelijk afval
Methodiek assessment	Kwantificatie; identificatie en telling van de technische groepen; identificatie en telling van de vormtypes.
Bewaring	matig

84	1 stuks	

Bouwmateriaal | Mortel

84	1 stuks	92

Bouwmateriaal | Vloertegel
- opmerking: recente cementtegel

25-HEZ-M2

Assessment van de vondsten

Fase nr 0
Projectcode 2025I162

Project	25-HEZ-M2
Projectcode	2025I162
Spoor-combinatienummer	VI-1
Bestaat uit sporen	VI--1--0-10,VI--1--10-20
Behoort tot structuur	
Bevat vondst/staalnrs.	88, 89, 90, 91, 92
Interpretatie	Verstoring
Datering	801 AD - 1600 AD

Externe datering

Inventarisnummer	# Eenheid	Foto's	Behandeling
Materiaal			

Aardewerk

Verzamelwijze	Handverzameld
Tafonomie	huishoudelijk afval
Methodiek assessment	Kwantificatie; identificatie en telling van de technische groepen; identificatie en telling van de vormtypes.
Bewaring	goed

90	2 stuks

Aardewerk | Niet gedetermineerd
- opmerking: of postmiddeleeuws of Romeins

90	2 stuks

Aardewerk | Middeleeuws | Grijs | Lokaal gedraaid | niet gedetermineerd

Metaal

Verzamelwijze	Handverzameld
Tafonomie	huishoudelijk afval
Methodiek assessment	Kwantificatie; aanduiding inzamelingsmethode; opdeling ferro/non-ferro; identificatie en telling vormtypes.
Bewaring	slecht

Röntgen ☐ Ja ☑ Neen

91	1 stuks

Metaal | Ferro | Constructie | Spijker/nagel

92	2 stuks

Metaal | Metaalslak

Natuursteen

Verzamelwijze	Handverzameld
Tafonomie	huishoudelijk afval
Methodiek assessment	Kwantificatie; aanduiding inzamelingsmethode; identificatie en telling van de materiaalsoorten; identificatie en telling van de vormtypes.
Bewaring	goed

89	1 stuks

Natuursteen | Constructie onbewerkt
- opmerking: fragment leisteen

89	1 stuks

Natuursteen | Niet gedetermineerd

Bouwmateriaal

Verzamelwijze	Handverzameld
Tafonomie	huishoudelijk afval
Methodiek assessment	Kwantificatie; identificatie en telling van de technische groepen; identificatie en telling van de vormtypes.
Bewaring	matig

88	15 stuks

Bouwmateriaal | Vloertegel
- opmerking: sommige met glazuur

88	2 stuks
Bouwmateriaal | Niet gedetermineerd	

Project	25-HEZ-M2
Projectcode	2025I162
Spoor-combinatienummer	VI-2
Bestaat uit sporen	VI--2--20-30
Behoort tot structuur	
Bevat vondst/staalnrs.	93
Interpretatie	Laag-akker
Datering	- Externe datering

Inventarisnummer	# Eenheid	Foto's	Behandeling
Materiaal			

Bouwmateriaal

Verzamelwijze	Handverzameld
Tafonomie	huishoudelijk afval
Methodiek assessment	Kwantificatie; identificatie en telling van de technische groepen; identificatie en telling van de vormtypes.
Bewaring	matig

93	12 stuks

Bouwmateriaal | Vloertegel
- opmerking: Eén heeft nog glazuur bewaard

25-HEZ-M2

Assessment van de vondsten

Fase nr 0
Projectcode 2025I162

Project	25-HEZ-M2
Projectcode	2025I162
Spoor-combinatienummer	VII-1
Bestaat uit sporen	VII--1--0-10,VII--1--10-20,VII--1--20-30
Behoort tot structuur	
Bevat vondst/staalnrs.	1, 2,3, 4,5, 6, 7, 8
Interpretatie	Laag-akker
Datering	1751 AD - 1940 AD

Externe datering

Inventarisnummer	# Eenheid	Foto's	Behandeling
Materiaal			

Aardewerk

Verzamelwijze	Handverzameld
Tafonomie	huishoudelijk afval
Methodiek assessment	Kwantificatie; identificatie en telling van de technische groepen; identificatie en telling van de vormtypes.
Bewaring	goed

1	2 stuks

Aardewerk | Middeleeuws | Grijs | Lokaal gedraaid | niet gedetermineerd
- opmerking: mogelijk een fragment van teil

1	1 stuks

Aardewerk | Middeleeuws | Grijs | Lokaal handgevormd | niet gedetermineerd

1	1 stuks

Aardewerk | Middeleeuws | Rood | Lokaal gedraaid | teil
- opmerking: L59 De Groote 2008: 262

1	1 stuks

Aardewerk | Middeleeuws | Grijs | Lokaal gedraaid | kogelpot
- opmerking: sikkelrand type L26 (D?): De Groote 2008: 116

3	1 stuks

Aardewerk | Middeleeuws | Rood | Lokaal gedraaid | niet gedetermineerd

3	2 stuks

Aardewerk | Romeins | Gewone waar | Gedraaid oxiderend gebakken | Niet gedetermineerd | Niet gedetermineerd

5	1 stuks

Aardewerk | Middeleeuws | Grijs | Lokaal gedraaid | kogelpot
- opmerking: randtype L40A: De Groote 2008: 117

5	1 stuks

Aardewerk | Middeleeuws | Grijs | Lokaal gedraaid | niet gedetermineerd

5	1 stuks

Aardewerk | Middeleeuws | Rood | Lokaal gedraaid | niet gedetermineerd

5	2 stuks

Aardewerk | Postmiddeleeuws | Ander aardewerk | Faience fine | niet gedetermineerd

5	1 stuks

Aardewerk | Niet gedetermineerd

Metaal

Verzamelwijze	Handverzameld
Tafonomie	huishoudelijk afval
Methodiek assessment	Kwantificatie; aanduiding inzamelingsmethode; opdeling ferro/non-ferro; identificatie en telling vormtypes.
Bewaring	slecht

Röntgen ☐ Ja ☑ Neen

7	1 stuks

Metaal | Ferro | Constructie | Spijker/nagel

Bouwmateriaal

Verzamelwijze	Handverzameld
Tafonomie	huishoudelijk afval
Methodiek assessment	Kwantificatie; identificatie en telling van de technische groepen; identificatie en telling van de vormtypes.
Bewaring	matig

2	3 stuks

Bouwmateriaal | Niet gedetermineerd

2	2 stuks

Bouwmateriaal | Dakpan gegolfd

2	1 stuks

Bouwmateriaal | Vloertegel

4	2 stuks

Bouwmateriaal | Daktegel
- opmerking: sterk geërodeerd

4	4 stuks

Bouwmateriaal | Dakpan gegolfd

6	11 stuks

Bouwmateriaal | Niet gedetermineerd

6	4 stuks

Bouwmateriaal | Daktegel

6	1 stuks

Bouwmateriaal | Dakpan gegolfd
- opmerking: of imbrex?

8	1 stuks

Bouwmateriaal | Baksteen
- opmerking: verglaasde baksteen

8	3 stuks

Bouwmateriaal | Niet gedetermineerd

8	1 stuks

Bouwmateriaal | Muurtegel
- opmerking: muurtegel met mortel. Tegeltje is faience met een twee banden lichtroze beschildering

25-HEZ-M2

Assessment van de vondsten

Project	25-HEZ-M2
Projectcode	2025I162
Spoor-combinatienummer	VIII-1
Bestaat uit sporen	VIII--1--0-10,VIII--2--10-20,VIII--2--20-30,VIII--2--30-40,VIII--2--40-50,VIII--2--50-60,VIII--2--60-70
Behoort tot structuur	
Bevat vondst/staalnrs.	13, 14,15, 16, 127,17, 60,18, 122,9, 10, 11, 12
Interpretatie	Laag-akker
Datering	1751 AD - 1940 AD

Externe datering

Inventarisnummer	# Eenheid	Foto's	Behandeling
Materiaal			

Aardewerk

Verzamelwijze	Handverzameld
Tafonomie	huishoudelijk afval
Methodiek assessment	Kwantificatie; identificatie en telling van de technische groepen; identificatie en telling van de vormtypes.
Bewaring	goed

9	2 stuks	
Aardewerk | Postmiddeleeuws | Rood | Lokaal gedraaid | niet gedetermineerd		
10	3 stuks	
Aardewerk | Postmiddeleeuws | Rood | Lokaal gedraaid | niet gedetermineerd - opmerking: een conische vorm. drainagebuis		
15	1 stuks	
Aardewerk | Postmiddeleeuws | Pijpaarde | Pijpjes		
15	1 stuks	
Aardewerk | Postmiddeleeuws | Ander aardewerk | Faience fine | niet gedetermineerd		
15	1 stuks	
Aardewerk | Postmiddeleeuws | Rood | Lokaal gedraaid | niet gedetermineerd		
15	2 stuks	90
Aardewerk | Postmiddeleeuws | Ander aardewerk | Faience fine | bord - versiering: beschildering:rode beschildering aan binnenzijde		
17	4 stuks	
Aardewerk | Postmiddeleeuws | Rood | Lokaal gedraaid | niet gedetermineerd - opmerking: twee stuks van een voet passen, wellicht hedendaagse bloempot		
17	1 stuks	
Aardewerk | Postmiddeleeuws | Ander aardewerk | Faience fine | niet gedetermineerd		
18	1 stuks	
Aardewerk | Postmiddeleeuws | Ander aardewerk | Faience fine | niet gedetermineerd		

Metaal

Verzamelwijze	Handverzameld
Tafonomie	huishoudelijk afval
Methodiek assessment	Kwantificatie; aanduiding inzamelingsmethode; opdeling ferro/non-ferro; identificatie en telling vormtypes.
Bewaring	slecht

Röntgen ☐ Ja ☑ Neen

14	1 stuks
Metaal | Niet gedetermineerd - opmerking: brokje corrosiekorst	
60	2 stuks
Metaal | Metaalslak	

Glas

Verzamelwijze	Handverzameld
Tafonomie	huishoudelijk afval
Methodiek assessment	Kwantificatie; identificatie en telling van de glassoorten; identificatie en telling van de vormtypes; beoordeling bewaringskwaliteit.
Bewaring	matig

11	1 stuks

Glas | Niet gedetermineerd
- opmerking: recent flessenglas

Silex

Verzamelwijze	Handverzameld
Tafonomie	huishoudelijk afval
Methodiek assessment	Kwantificatie; identificatie en telling van de vondstcategorieën; indeling en telling van de tafonomische groepen.
Bewaring	goed

12	1 stuks

Silex | Rolkei
- opmerking: natuurlijk

Natuursteen

Verzamelwijze	Handverzameld
Tafonomie	huishoudelijk afval
Methodiek assessment	Kwantificatie; aanduiding inzamelingsmethode; identificatie en telling van de materiaalsoorten; identificatie en telling van de vormtypes.
Bewaring	goed

13	1 stuks

Natuursteen | Niet gedetermineerd
- opmerking: klein fragmentje sterk geërodeerde Doornikse kalksteen

16	10 stuks

Natuursteen | Niet gedetermineerd
- opmerking: 3 natuurlijke rolkeien, enkele fragmenten steenkool

122	5 stuks

Natuursteen | Niet gedetermineerd
- opmerking: 5 kleine stukjes steen

Bouwmateriaal

Verzamelwijze	Handverzameld
Tafonomie	huishoudelijk afval
Methodiek assessment	Kwantificatie; identificatie en telling van de technische groepen; identificatie en telling van de vormtypes.
Bewaring	matig

127	1 stuks

Bouwmateriaal | Muurtegel
- opmerking: recente muurtegel

25-HEZ-M2

Assessment van de vondsten

Project	25-HEZ-M2
Projectcode	2025I162
Spoor-combinatienummer	IX-1
Bestaat uit sporen	IX--1--20-30,IX--1--30-40
Behoort tot structuur	
Bevat vondst/staalnrs.	22, 23, 24, 25, 123,26, 61
Interpretatie	B-horizont
Datering	1751 AD - 1940 AD

Externe datering

Inventarisnummer	# Eenheid	Foto's	Behandeling
Materiaal			

Aardewerk

Verzamelwijze	Handverzameld
Tafonomie	huishoudelijk afval
Methodiek assessment	Kwantificatie; identificatie en telling van de technische groepen; identificatie en telling van de vormtypes.
Bewaring	goed

22	1 stuks	89

Aardewerk | Middeleeuws | Rood | Hoogversierd | niet gedetermineerd
- versiering: kleidecoratie:opgelegde kleiband

22	1 stuks

Aardewerk | Postmiddeleeuws | Ander aardewerk | Faience fine | niet gedetermineerd

Metaal

Verzamelwijze	Handverzameld
Tafonomie	huishoudelijk afval
Methodiek assessment	Kwantificatie; aanduiding inzamelingsmethode; opdeling ferro/non-ferro; identificatie en telling vormtypes.
Bewaring	slecht

Röntgen ☐ Ja ☑ Neen

123	1 stuks

Metaal | Metaalslak

Bot

Verzamelwijze	Handverzameld
Tafonomie	huishoudelijk afval
Methodiek assessment	Kwantificatie; identificatie en telling van de aanwezige taxa (dierlijk/menselijk/niet-gedetermineerd); identificatie en telling van de tafonomische groepen (bewerkt/verbrand), per taxa.
Bewaring	slecht

24	1 stuks

Bot | Dierlijk bot
- opmerking: tand

Bouwmateriaal

Verzamelwijze	Handverzameld
Tafonomie	huishoudelijk afval
Methodiek assessment	Kwantificatie; identificatie en telling van de technische groepen; identificatie en telling van de vormtypes.
Bewaring	matig

23	1 stuks

Bouwmateriaal | Vloertegel

25	3 stuks

Bouwmateriaal | Daktegel
- opmerking: zeer sterk geërodeerde tegels

26	2 stuks

Bouwmateriaal | Niet gedetermineerd

26	1 stuks

Bouwmateriaal | Vloertegel

Staalname

Verzamelwijze	Handverzameld
Tafonomie	huishoudelijk afval
Methodiek assessment	Kwantificatie; aanduiding en telling staaltype; beoordeling bewaringskwaliteit.
Bewaring	slecht

61	1 stuks

Staalname | Houtskool

25-HEZ-M2

Assessment van de vondsten

Project	25-HEZ-M2
Projectcode	2025I162
Spoor-combinatienummer	IX-2
Bestaat uit sporen	IX--2--40-50,IX--2--50-60,IX--3--60-70
Behoort tot structuur	
Bevat vondst/staalnrs.	27, 28, 62,29
Interpretatie	Kuil-ongedefinieerd
Datering	801 AD - 1600 AD
Externe datering	Uitgevoerd C14-datering

Inventarisnummer	# Eenheid	Foto's	Behandeling
Materiaal			

Aardewerk

Verzamelwijze	Handverzameld
Tafonomie	huishoudelijk afval
Methodiek assessment	Kwantificatie; identificatie en telling van de technische groepen; identificatie en telling van de vormtypes.
Bewaring	goed

27	1 stuks

Aardewerk | Middeleeuws | Grijs | Lokaal gedraaid | niet gedetermineerd

Bot

Verzamelwijze	Handverzameld
Tafonomie	huishoudelijk afval
Methodiek assessment	Kwantificatie; identificatie en telling van de aanwezige taxa (dierlijk/menselijk/niet-gedetermineerd); identificatie en telling van de tafonomische groepen (bewerkt/verbrand), per taxa.
Bewaring	slecht

29	1 stuks

Bot | Dierlijk bot

Natuursteen

Verzamelwijze	Handverzameld
Tafonomie	huishoudelijk afval
Methodiek assessment	Kwantificatie; aanduiding inzamelingsmethode; identificatie en telling van de materiaalsoorten; identificatie en telling van de vormtypes.
Bewaring	goed

28	1 stuks

Natuursteen | Niet gedetermineerd

Staalname

Verzamelwijze	Handverzameld
Tafonomie	huishoudelijk afval
Methodiek assessment	Kwantificatie; aanduiding en telling staaltype; beoordeling bewaringskwaliteit.
Bewaring	slecht

62	2 stuks

Staalname | Houtskool

25-HEZ-M2

Assessment van de vondsten

Project	25-HEZ-M2
Projectcode	2025I162
Spoor-combinatienummer	IX-5
Bestaat uit sporen	IX--5--0-10,IX--5--10-20
Behoort tot structuur	
Bevat vondst/staalnrs.	19,20, 21
Interpretatie	Laag-akker
Datering	- Externe datering

Inventarisnummer	# Eenheid	Foto's	Behandeling
Materiaal			

Glas

Verzamelwijze	Handverzameld
Tafonomie	huishoudelijk afval
Methodiek assessment	Kwantificatie; identificatie en telling van de glassoorten; identificatie en telling van de vormtypes; beoordeling bewaringskwaliteit.
Bewaring	matig

21	1 stuks

Glas | Niet gedetermineerd
- opmerking: fragment van een recente fles

Bouwmateriaal

Verzamelwijze	Handverzameld
Tafonomie	huishoudelijk afval
Methodiek assessment	Kwantificatie; identificatie en telling van de technische groepen; identificatie en telling van de vormtypes.
Bewaring	matig

19	1 stuks

Bouwmateriaal | Niet gedetermineerd

20	2 stuks

Bouwmateriaal | Daktegel

25-HEZ-M2

Assessment van de vondsten

Project	25-HEZ-M2
Projectcode	2025I162
Spoor-combinatienummer	X-1
Bestaat uit sporen	X--1--0-10,X--2--50-60,X--1--10-20,X--1--20-30,X--2--30-40,X--2--40-50
Behoort tot structuur	
Bevat vondst/staalnrs.	30, 31, 32,33,34,35, 36
Interpretatie	Laag-akker
Datering	1751 AD - 1940 AD

Externe datering

Inventarisnummer	# Eenheid	Foto's	Behandeling
Materiaal			

Aardewerk

Verzamelwijze	Handverzameld
Tafonomie	huishoudelijk afval
Methodiek assessment	Kwantificatie; identificatie en telling van de technische groepen; identificatie en telling van de vormtypes.
Bewaring	goed

30	2 stuks
Aardewerk | Postmiddeleeuws | Ander aardewerk | Faience fine | niet gedetermineerd	
33	1 stuks
Aardewerk | Postmiddeleeuws | Ander aardewerk | Faience fine | niet gedetermineerd	
34	2 stuks
Aardewerk | Postmiddeleeuws | Ander aardewerk | Faience fine | niet gedetermineerd	
34	1 stuks
Aardewerk | Postmiddeleeuws | Rood | Lokaal gedraaid | niet gedetermineerd - opmerking: wellicht bloempot	
35	2 stuks
Aardewerk | Postmiddeleeuws | Ander aardewerk | Faience fine | bord - versiering: beschildering:rode transferprint - opmerking: passen	
35	1 stuks
Aardewerk | Postmiddeleeuws | Ander aardewerk | Faience fine | niet gedetermineerd	

Metaal

Verzamelwijze	Handverzameld
Tafonomie	huishoudelijk afval
Methodiek assessment	Kwantificatie; aanduiding inzamelingsmethode; opdeling ferro/non-ferro; identificatie en telling vormtypes.
Bewaring	slecht

Röntgen ☐ Ja ☑ Neen

36	1 stuks
Metaal | Ferro | Constructie | Haken	
36	1 stuks
Metaal | Ferro | Constructie | Spijker/nagel	

Bot

Verzamelwijze	Handverzameld
Tafonomie	huishoudelijk afval
Methodiek assessment	Kwantificatie; identificatie en telling van de aanwezige taxa (dierlijk/menselijk/niet-gedeterminieerd); identificatie en telling van de tafonomische groepen (bewerkt/verbrand), per taxa.
Bewaring	slecht

31	1 stuks
Bot | Dierlijk bot - opmerking: zeer slecht bewaard fragment dierlijk bot	

Bouwmateriaal

Verzamelwijze	Handverzameld
Tafonomie	huishoudelijk afval
Methodiek assessment	Kwantificatie; identificatie en telling van de technische groepen; identificatie en telling van de vormtypes.
Bewaring	matig

32	1 stuks

Bouwmateriaal | Baksteen
- opmerking: brok baksteen

25-HEZ-M2

Assessment van de vondsten

Project	25-HEZ-M2
Projectcode	2025I162
Spoor-combinatienummer	XI-1
Bestaat uit sporen	XI--1--0-10,XI--1--10-20,XI--1--20-30,XI--1--30-40
Behoort tot structuur	
Bevat vondst/staalnrs.	37, 38, 39, 130,40, 41, 42, 43, 99, 124,44, 45, 46, 47, 98
Interpretatie	Laag-akker
Datering	1880 AD - 1940 AD

Externe datering

Inventarisnummer	# Eenheid	Foto's	Behandeling
Materiaal			

Aardewerk

Verzamelwijze	Handverzameld
Tafonomie	huishoudelijk afval
Methodiek assessment	Kwantificatie; identificatie en telling van de technische groepen; identificatie en telling van de vormtypes.
Bewaring	goed

40	3 stuks	
Aardewerk | Middeleeuws | Grijs | Lokaal gedraaid | niet gedetermineerd		
40	1 stuks	87
Aardewerk | Middeleeuws | Steengoed | Protosteengoed (Rijnland) | niet gedetermineerd		
40	3 stuks	
Aardewerk | Postmiddeleeuws | Rood | Lokaal gedraaid | niet gedetermineerd		
40	1 stuks	
Aardewerk | Postmiddeleeuws | Ander aardewerk | Faience fine | kom - versiering: mal:gefacetteerd - opmerking: wellicht kom		
40	1 stuks	
Aardewerk | Postmiddeleeuws | Ander aardewerk | Faience | niet gedetermineerd		
40	1 stuks	
Aardewerk | Postmiddeleeuws | Ander aardewerk | Faience fine | theekop - versiering: beschildering:twee blauwe lijnen net onder de rand (binnenzijde), aan buitenzijde ook nog fragment van blauwe versiering		
47	1 stuks	
Aardewerk | Niet gedetermineerd		
130	1 stuks	
Aardewerk | Middeleeuws | Grijs | Lokaal grijs | niet gedetermineerd - opmerking: lijkt oudere (volle middeleeuwen) scherf te zijn		

Metaal

Verzamelwijze	Handverzameld
Tafonomie	huishoudelijk afval
Methodiek assessment	Kwantificatie; aanduiding inzamelingsmethode; opdeling ferro/non-ferro; identificatie en telling vormtypes.
Bewaring	slecht

Röntgen ☐ Ja ☑ Neen

38	1 stuks
Metaal | Metaalslak	
43	3 stuks
Metaal | Metaalslak	
46	1 stuks
Metaal | Ferro | Constructie | Scharnier	
46	2 stuks
Metaal | Ferro | Constructie | Spijker/nagel	

46	1 stuks

Metaal | Non-ferro | Militaria | Kogels | 20ste-eeuwse kogel

99	1 stuks

Metaal | Ferro | Constructie | Spijker/nagel

Bot

Verzamelwijze	Handverzameld
Tafonomie	huishoudelijk afval
Methodiek assessment	Kwantificatie; identificatie en telling van de aanwezige taxa (dierlijk/menselijk/niet-gedetermineerd); identificatie en telling van de tafonomische groepen (bewerkt/verbrand), per taxa.
Bewaring	slecht

39	1 stuks

Bot | Dierlijk bot

Natuursteen

Verzamelwijze	Handverzameld
Tafonomie	huishoudelijk afval
Methodiek assessment	Kwantificatie; aanduiding inzamelingsmethode; identificatie en telling van de materiaalsoorten; identificatie en telling van de vormtypes.
Bewaring	goed

42	5 stuks

Natuursteen | Niet gedetermineerd
- opmerking: fragmenten leisteen

42	6 stuks

Natuursteen | Niet gedetermineerd
- opmerking: natuurlijke rolkeien

Bouwmateriaal

Verzamelwijze	Handverzameld
Tafonomie	huishoudelijk afval
Methodiek assessment	Kwantificatie; identificatie en telling van de technische groepen; identificatie en telling van de vormtypes.
Bewaring	matig

37	7 stuks

Bouwmateriaal | Niet gedetermineerd

37	1 stuks

Bouwmateriaal | Vloertegel

37	2 stuks

Bouwmateriaal | Daktegel

41	33 stuks

Bouwmateriaal | Niet gedetermineerd

41	2 stuks

Bouwmateriaal | Daktegel
- opmerking: waarvan één met fragment glazuur

44	2 stuks

Bouwmateriaal | Baksteen
- opmerking: grootste stuk verglaasd aan één zijde

45	7 stuks

Bouwmateriaal | Mortel

45	31 stuks

Bouwmateriaal | Niet gedetermineerd
- opmerking: kleine brokken bouwmateriaal

45	17 stuks

Bouwmateriaal | Verbrande leem

45	7 stuks

Bouwmateriaal | Baksteen

45	12 stuks

Bouwmateriaal | Niet gedetermineerd
- opmerking: mogelijk Romeins bouwmateriaal

45	1 stuks

Bouwmateriaal | Vloertegel

Staalname

Verzamelwijze	Handverzameld
Tafonomie	huishoudelijk afval
Methodiek assessment	Kwantificatie; aanduiding en telling staaltype; beoordeling bewaringskwaliteit.
Bewaring	slecht

98	2 stuks

Staalname | Houtskool

124	1 stuks

Staalname | Houtskool

25-HEZ-M2

Assessment van de vondsten

Project	25-HEZ-M2
Projectcode	2025I162
Spoor-combinatienummer	XII-3
Bestaat uit sporen	XII--3--0-10,XII--3--10-20,XII--3--20-30,XII--3--30-40
Behoort tot structuur	
Bevat vondst/staalnrs.	48,49,50, 51, 52
Interpretatie	Laag-akker
Datering	801 AD - 1600 AD Externe datering

Inventarisnummer	# Eenheid	Foto's	Behandeling
Materiaal			

Aardewerk

Verzamelwijze	Handverzameld
Tafonomie	huishoudelijk afval
Methodiek assessment	Kwantificatie; identificatie en telling van de technische groepen; identificatie en telling van de vormtypes.
Bewaring	goed

50	1 stuks

Aardewerk | Middeleeuws | Grijs | Lokaal gedraaid | niet gedetermineerd
- opmerking: roet langs de binnenzijde

Natuursteen

Verzamelwijze	Handverzameld
Tafonomie	huishoudelijk afval
Methodiek assessment	Kwantificatie; aanduiding inzamelingsmethode; identificatie en telling van de materiaalsoorten; identificatie en telling van de vormtypes.
Bewaring	goed

52	1 stuks

Natuursteen | Constructie onbewerkt
- opmerking: fragmentje leisteen

Bouwmateriaal

Verzamelwijze	Handverzameld
Tafonomie	huishoudelijk afval
Methodiek assessment	Kwantificatie; identificatie en telling van de technische groepen; identificatie en telling van de vormtypes.
Bewaring	matig

48	2 stuks

Bouwmateriaal | Niet gedetermineerd

48	1 stuks

Bouwmateriaal | Vloertegel
- opmerking: gele glazuur

49	5 stuks

Bouwmateriaal | Niet gedetermineerd

49	1 stuks

Bouwmateriaal | Dakpan Romeins type tegula
- opmerking: fragment tegula? zwaar verweerd

51	7 stuks

Bouwmateriaal | Niet gedetermineerd

51	2 stuks

Bouwmateriaal | Vloertegel
- opmerking: gele glazuur

51	1 stuks

Bouwmateriaal | Daktegel

25-HEZ-M2

Assessment van de vondsten

Project	25-HEZ-M2
Projectcode	2025I162
Spoor-combinatienummer	XIII-1
Bestaat uit sporen	XIII--1--
Behoort tot structuur	
Bevat vondst/staalnrs.	110, 111, 125
Interpretatie	Laag-akker
Datering	- Externe datering

Inventarisnummer	# Eenheid	Foto's	Behandeling
Materiaal			

Natuursteen

Verzamelwijze	Handverzameld
Tafonomie	huishoudelijk afval
Methodiek assessment	Kwantificatie; aanduiding inzamelingsmethode; identificatie en telling van de materiaalsoorten; identificatie en telling van de vormtypes.
Bewaring	goed

111	1 stuks
Natuursteen | Niet gedetermineerd - opmerking: fragment Doornikse kalksteen	
111	1 stuks
Natuursteen | Niet gedetermineerd - opmerking: kwartsitische steen	

Bouwmateriaal

Verzamelwijze	Handverzameld
Tafonomie	huishoudelijk afval
Methodiek assessment	Kwantificatie; identificatie en telling van de technische groepen; identificatie en telling van de vormtypes.
Bewaring	matig

110	34 stuks
Bouwmateriaal | Niet gedetermineerd - opmerking: waarvan 1 fragment overbakken baksteen	
110	4 stuks
Bouwmateriaal | Vloertegel - opmerking: waarvan 1 verbrand	
110	8 stuks
Bouwmateriaal | Daktegel	

Staalname

Verzamelwijze	Handverzameld
Tafonomie	huishoudelijk afval
Methodiek assessment	Kwantificatie; aanduiding en telling staaltype; beoordeling bewaringskwaliteit.
Bewaring	slecht

125	2 stuks
Staalname | Houtskool	

25-HEZ-M2

Assessment van de vondsten

Project	25-HEZ-M2
Projectcode	2025I162
Spoor-combinatienummer	XIII-2
Bestaat uit sporen	XIII--2--
Behoort tot structuur	
Bevat vondst/staalnrs.	112
Interpretatie	Moederbodem
Datering	– Externe datering

Inventarisnummer	# Eenheid	Foto's	Behandeling
Materiaal			

Bouwmateriaal

Verzamelwijze	Handverzameld
Tafonomie	huishoudelijk afval
Methodiek assessment	Kwantificatie; identificatie en telling van de technische groepen; identificatie en telling van de vormtypes.
Bewaring	matig

112	14 stuks

Bouwmateriaal | Niet gedetermineerd

25-HEZ-M2

Assessment van de vondsten

Project	25-HEZ-M2
Projectcode	2025I162
Spoor-combinatienummer	XIII-3
Bestaat uit sporen	XIII--3--
Behoort tot structuur	
Bevat vondst/staalnrs.	109
Interpretatie	Laag-ophoging
Datering	- Externe datering

Inventarisnummer	# Eenheid	Foto's	Behandeling
Materiaal			

Bouwmateriaal

Verzamelwijze	Handverzameld
Tafonomie	huishoudelijk afval
Methodiek assessment	Kwantificatie; identificatie en telling van de technische groepen; identificatie en telling van de vormtypes.
Bewaring	matig

109	2 stuks

Bouwmateriaal | Vloertegel
- opmerking: of daktegel

25-HEZ-M2

Assessment van de vondsten

Project	25-HEZ-M2
Projectcode	2025I162
Spoor-combinatienummer	XIV-1
Bestaat uit sporen	XIV--1--0-10
Behoort tot structuur	
Bevat vondst/staalnrs.	53, 54
Interpretatie	Laag-akker
Datering	- Externe datering

Inventarisnummer	# Eenheid	Foto's	Behandeling
Materiaal			

Natuursteen

Verzamelwijze	Handverzameld
Tafonomie	huishoudelijk afval
Methodiek assessment	Kwantificatie; aanduiding inzamelingsmethode; identificatie en telling van de materiaalsoorten; identificatie en telling van de vormtypes.
Bewaring	goed

54	2 stuks

Natuursteen | Niet gedetermineerd

Bouwmateriaal

Verzamelwijze	Handverzameld
Tafonomie	huishoudelijk afval
Methodiek assessment	Kwantificatie; identificatie en telling van de technische groepen; identificatie en telling van de vormtypes.
Bewaring	matig

53	1 stuks

Bouwmateriaal | Muurtegel
- opmerking: recente cement tegel

53	1 stuks

Bouwmateriaal | Niet gedetermineerd

25-HEZ-M2

Assessment van de vondsten

Fase nr 0
Projectcode 2025I162

Project	25-HEZ-M2
Projectcode	2025I162
Spoor-combinatienummer	XIV-3
Bestaat uit sporen	XIV--3--60-70,XIV--3--40-50,XIV--3--50-60
Behoort tot structuur	
Bevat vondst/staalnrs.	63, 64,65, 66, 67,68
Interpretatie	Colluvium
Datering	1751 AD - 1940 AD

Externe datering

Inventarisnummer	# Eenheid	Foto's	Behandeling
Materiaal			

Aardewerk

Verzamelwijze	Handverzameld
Tafonomie	huishoudelijk afval
Methodiek assessment	Kwantificatie; identificatie en telling van de technische groepen; identificatie en telling van de vormtypes.
Bewaring	goed

63	1 stuks

Aardewerk | Postmiddeleeuws | Rood | Lokaal gedraaid | niet gedetermineerd
- opmerking: of middeleeuws, fragment van horizontaal worstoor

63	1 stuks

Aardewerk | Postmiddeleeuws | Ander aardewerk | Faience fine | bord
- versiering: beschildering:blauwe lijn aan de binnenzijde, net onder de rand

65	2 stuks

Aardewerk | Middeleeuws | Rood | Lokaal gedraaid | niet gedetermineerd

65	1 stuks

Aardewerk | Middeleeuws | Rood | Lokaal gedraaid | teil
- opmerking: Randtype L57E: De Groote 2008: 262

Metaal

Verzamelwijze	Handverzameld
Tafonomie	huishoudelijk afval
Methodiek assessment	Kwantificatie; aanduiding inzamelingsmethode; opdeling ferro/non-ferro; identificatie en telling vormtypes.
Bewaring	matig

Röntgen ☐ Ja ☐ Neen

67	1 stuks

Metaal | Ferro | Constructie | Spijker/nagel
- opmerking: Volledig kapot gecorrodeerd. Enkel de corrosiekorst is nog bewaard.

Bouwmateriaal

Verzamelwijze	Handverzameld
Tafonomie	huishoudelijk afval
Methodiek assessment	Kwantificatie; identificatie en telling van de technische groepen; identificatie en telling van de vormtypes.
Bewaring	matig

64	3 stuks

Bouwmateriaal | Niet gedetermineerd

66	4 stuks

Bouwmateriaal | Niet gedetermineerd

68	1 stuks

Bouwmateriaal | Niet gedetermineerd

25-HEZ-M2

Assessment van de vondsten

Fase nr 0
Projectcode 2025I162

Project	25-HEZ-M2
Projectcode	2025I162
Spoor-combinatienummer	XV-1
Bestaat uit sporen	XV--1--
Behoort tot structuur	
Bevat vondst/staalnrs.	114, 115, 116, 117
Interpretatie	Laag-ophoging
Datering	1751 AD - 1940 AD

Externe datering

Inventarisnummer	# Eenheid	Foto's	Behandeling
Materiaal			

Aardewerk

Verzamelwijze	Handverzameld
Tafonomie	huishoudelijk afval
Methodiek assessment	Kwantificatie; identificatie en telling van de technische groepen; identificatie en telling van de vormtypes.
Bewaring	goed

114	1 stuks
Aardewerk | Postmiddeleeuws | Rood | Lokaal gedraaid | niet gedetermineerd	
114	1 stuks
Aardewerk | Postmiddeleeuws | Ander aardewerk | Faience fine | niet gedetermineerd	
114	1 stuks
Aardewerk | Middeleeuws | Rood | Lokaal gedraaid | niet gedetermineerd - opmerking: of postmiddeleeuws	

Metaal

Verzamelwijze	Handverzameld
Tafonomie	huishoudelijk afval
Methodiek assessment	Kwantificatie; aanduiding inzamelingsmethode; opdeling ferro/non-ferro; identificatie en telling vormtypes.
Bewaring	slecht

Röntgen ☐ Ja ☑ Neen

116	2 stuks
Metaal | Metaalslak	

Natuursteen

Verzamelwijze	Handverzameld
Tafonomie	huishoudelijk afval
Methodiek assessment	Kwantificatie; aanduiding inzamelingsmethode; identificatie en telling van de materiaalsoorten; identificatie en telling van de vormtypes.
Bewaring	goed

115	1 stuks
Natuursteen | Constructie onbewerkt - opmerking: stuk leisteen	

Bouwmateriaal

Verzamelwijze	Handverzameld
Tafonomie	huishoudelijk afval
Methodiek assessment	Kwantificatie; identificatie en telling van de technische groepen; identificatie en telling van de vormtypes.
Bewaring	matig

117	1 stuks
Bouwmateriaal | Dakpan Romeins type tegula - opmerking: stuk van afgestreken flens zichtbaar	
117	3 stuks
Bouwmateriaal | Daktegel	

117	4	stuks

Bouwmateriaal | Vloertegel
- opmerking: een stuk is verbrand; een stuk geglazuurd

25-HEZ-M2

Assessment van de vondsten

Fase nr 0
Projectcode 2025I162

Project	25-HEZ-M2
Projectcode	2025I162
Spoor-combinatienummer	XV-2
Bestaat uit sporen	XV--2--
Behoort tot structuur	
Bevat vondst/staalnrs.	118, 119, 120, 121, 126
Interpretatie	Laag-akker
Datering	801 AD - 1600 AD

Externe datering

Inventarisnummer	# Eenheid	Foto's	Behandeling
Materiaal			

Aardewerk

Verzamelwijze	Handverzameld
Tafonomie	huishoudelijk afval
Methodiek assessment	Kwantificatie; identificatie en telling van de technische groepen; identificatie en telling van de vormtypes.
Bewaring	goed

120	3 stuks	

Aardewerk | Middeleeuws | Grijs | Lokaal gedraaid | niet gedetermineerd

Metaal

Verzamelwijze	Handverzameld
Tafonomie	huishoudelijk afval
Methodiek assessment	Kwantificatie; aanduiding inzamelingsmethode; opdeling ferro/non-ferro; identificatie en telling vormtypes.
Bewaring	slecht

Röntgen ☐ Ja ☑ Neen

121	2 stuks	

Metaal | Ferro | Constructie | Spijker/nagel
- opmerking: 2 kepernagels

Glas

Verzamelwijze	Handverzameld
Tafonomie	huishoudelijk afval
Methodiek assessment	Kwantificatie; identificatie en telling van de glassoorten; identificatie en telling van de vormtypes; beoordeling bewaringskwaliteit.
Bewaring	matig

118	1 stuks	

Glas | Niet gedetermineerd
- opmerking: recent bruin glas

Natuursteen

Verzamelwijze	Handverzameld
Tafonomie	huishoudelijk afval
Methodiek assessment	Kwantificatie; aanduiding inzamelingsmethode; identificatie en telling van de materiaalsoorten; identificatie en telling van de vormtypes.
Bewaring	goed

119	1 stuks	95

Natuursteen | Maalsteen
- opmerking: tefritische basaltlava; een stuk van loopvlak is nog bewaard, maar geen groeven meer in te bemerken

119	3 stuks

Natuursteen | Niet gedetermineerd

119	1 stuks

Natuursteen | Niet gedetermineerd
- opmerking: kwartsitische steen?

Bouwmateriaal

Verzamelwijze	Handverzameld
Tafonomie	huishoudelijk afval
Methodiek assessment	Kwantificatie; identificatie en telling van de technische groepen; identificatie en telling van de vormtypes.
Bewaring	matig

126	1 stuks

Bouwmateriaal | Daktegel
- opmerking: of vloertegel, bovenkant heeft nog stuk glazuur

126	1 stuks

Bouwmateriaal | Baksteen
- opmerking: geglazuurd of verglaasd aan buitenzijde

126	1 stuks

Bouwmateriaal | Niet gedetermineerd
- opmerking: verbrand, stukje geglazuurd

126	1 stuks

Bouwmateriaal | Niet gedetermineerd
- opmerking: met ronde doorboring

25-HEZ-M2

Assessment van de vondsten

Fase nr 0
Projectcode 2025I162

Project	25-HEZ-M2
Projectcode	2025I162
Spoor-combinatienummer	XVI-1
Bestaat uit sporen	XVI--1--
Behoort tot structuur	
Bevat vondst/staalnrs.	102, 103, 104
Interpretatie	Laag-akker
Datering	1751 AD - 1940 AD

Externe datering

Inventarisnummer	# Eenheid	Foto's	Behandeling
Materiaal			

Aardewerk

Verzamelwijze	Handverzameld
Tafonomie	huishoudelijk afval
Methodiek assessment	Kwantificatie; identificatie en telling van de technische groepen; identificatie en telling van de vormtypes.
Bewaring	goed

102	2 stuks

Aardewerk | Postmiddeleeuws | Ander aardewerk | Faience fine | niet gedetermineerd

102	1 stuks

Aardewerk | Postmiddeleeuws | Ander aardewerk | Faience fine | theekop
- versiering: beschildering:kobalt blauw en gele lijn bovenaan
- opmerking: of koffiepot

Metaal

Verzamelwijze	Handverzameld
Tafonomie	huishoudelijk afval
Methodiek assessment	Kwantificatie; aanduiding inzamelingsmethode; opdeling ferro/non-ferro; identificatie en telling vormtypes.
Bewaring	slecht

Röntgen ☐ Ja ☑ Neen

104	1 stuks

Metaal | Metaalslak
- opmerking: zeer klein fragmentje

Natuursteen

Verzamelwijze	Handverzameld
Tafonomie	huishoudelijk afval
Methodiek assessment	Kwantificatie; aanduiding inzamelingsmethode; identificatie en telling van de materiaalsoorten; identificatie en telling van de vormtypes.
Bewaring	goed

103	3 stuks

Natuursteen | Niet gedetermineerd
- opmerking: stukjes steenkool

25-HEZ-M2

Assessment van de vondsten

Fase nr 0
Projectcode 2025I162

Project	25-HEZ-M2
Projectcode	2025I162
Spoor-combinatienummer	XVI-2
Bestaat uit sporen	XVI--2--
Behoort tot structuur	
Bevat vondst/staalnrs.	105, 106, 107, 108
Interpretatie	B-horizont
Datering	1301 AD - 1600 AD

Externe datering

Inventarisnummer	# Eenheid	Foto's	Behandeling
Materiaal			

Aardewerk

Verzamelwijze	Handverzameld
Tafonomie	huishoudelijk afval
Methodiek assessment	Kwantificatie; identificatie en telling van de technische groepen; identificatie en telling van de vormtypes.
Bewaring	goed

105	2 stuks	96

Aardewerk | Middeleeuws | Steengoed | Protosteengoed (Rijnland) | kan/kruik

105	1 stuks

Aardewerk | Middeleeuws | Rood | Lokaal gedraaid | niet gedetermineerd
- opmerking: niet geïdentificeerde rand

105	2 stuks

Aardewerk | Middeleeuws | Rood | Niet gedetermineerd | niet gedetermineerd
- opmerking: waarvan een met platte gedraaide voet

105	1 stuks

Aardewerk | Middeleeuws | Steengoed | Steengoed met engobe/zoutglazuur (Langerwehe, Raeren, Frechen, Keulen) | niet gedetermineerd

105	1 stuks

Aardewerk | Postmiddeleeuws | Aardewerk in lichtoranje klei | Niet gedetermineerd

Metaal

Verzamelwijze	Handverzameld
Tafonomie	huishoudelijk afval
Methodiek assessment	Kwantificatie; aanduiding inzamelingsmethode; opdeling ferro/non-ferro; identificatie en telling vormtypes.
Bewaring	slecht

Röntgen ☐ Ja ☑ Neen

106	1 stuks

Metaal | Ferro | Constructie | Spijker/nagel

106	1 stuks

Metaal | Ferro | Constructie | Haken

107	1 stuks

Metaal | Metaalslak

Natuursteen

Verzamelwijze	Handverzameld
Tafonomie	huishoudelijk afval
Methodiek assessment	Kwantificatie; aanduiding inzamelingsmethode; identificatie en telling van de materiaalsoorten; identificatie en telling van de vormtypes.
Bewaring	goed

108	1 stuks

Natuursteen | Niet gedetermineerd
- opmerking: natuurlijke rolkei

25-HEZ-M2

Assessment van de vondsten

Project	25-HEZ-M2
Projectcode	2025I162
Spoor-combinatienummer	XIV-2
Bestaat uit sporen	XIV--2--10-20,XIV--2--20-30,XIV--2--30-40
Behoort tot structuur	
Bevat vondst/staalnrs.	55, 129,57, 59
Interpretatie	B-horizont
Datering	1176 AD - 1600 AD Externe datering

Inventarisnummer	# Eenheid	Foto's	Behandeling
Materiaal			

Aardewerk

Verzamelwijze	Handverzameld
Tafonomie	huishoudelijk afval
Methodiek assessment	Kwantificatie; identificatie en telling van de technische groepen; identificatie en telling van de vormtypes.
Bewaring	goed

57	1 stuks
Aardewerk | Middeleeuws | Grijs | Lokaal gedraaid | niet gedetermineerd	
57	1 stuks
Aardewerk | Middeleeuws | Grijs | Lokaal gedraaid | niet gedetermineerd - opmerking: mogelijk handgevormd	
57	2 stuks
Aardewerk | Middeleeuws | Rood | Lokaal gedraaid | niet gedetermineerd - opmerking: geen glazuur te zien	
57	1 stuks
Aardewerk | Middeleeuws | Rood | Lokaal gedraaid | niet gedetermineerd - opmerking: onderkant verbrand	
129	1 stuks
Aardewerk | Middeleeuws | Rood | Lokaal gedraaid | niet gedetermineerd	

Bouwmateriaal

Verzamelwijze	Handverzameld
Tafonomie	huishoudelijk afval
Methodiek assessment	Kwantificatie; identificatie en telling van de technische groepen; identificatie en telling van de vormtypes.
Bewaring	goed

55	1 stuks
Bouwmateriaal | Daktegel	
55	7 stuks
Bouwmateriaal | Niet gedetermineerd	
59	4 stuks
Bouwmateriaal | Niet gedetermineerd	
59	1 stuks
Bouwmateriaal | Daktegel	

25-HEZ-M2

Plannenlijst

Fase nr 0
Projectcode 2025I162

Nummer	Type Plan	Schaal	Wijze	Datum	Werkputnummer
Onderwerp:Spoornummers					
1	Grondplan	1/1	Digitaal	16/09/2025	I
Digitaal grondplan					

25-HEZ-M2

Tekeningenlijst

Fase nr 0
Projectcode 2025I162

Nummer	Type Tekening	Schaal	Wijze	Datum	Werkputnummer
Onderwerp:Spoornummers					
3	Coupetekening	1/20	Analoog	20/09/2025	IX
IX--2--40-50, IX--1--20-30, XI--2--40-50, XII--1--30-40, XII--2--30-40, VI--1--0-10, VI--2--20-30, VI--3--30-40, XI--1--0-10, XI--2--, XI--3--50-60, VII--1--0-10, VII--2--30-40, XI--4--70-80, VI--1--10-20, VII--1--10-20, VII--1--20-30, IX--1--30-40, IX--2--50-60, IX--3--60-70, IX--3--70-80, IX--4--80-90, IX--5--0-10, IX--5--10-20, XI--1--10-20, XI--1--20-30, XI--1--30-40, XI--3--60-70, XII--1--40-50, XII--1--50-60, XII--1--60-70, XII--2--40-50, XII--2--50-60, XII--3--0-10, XII--3--10-20, XII--3--20-30, XII--3--30-40, XII--4--, XV--2--, XV--1--, XIII--3--, XIII--1--, XIII--2--, XV--3--					
4	Coupetekening	1/20	Analoog	20/09/2025	X
X--1--0-10, X--3--60-70, XVI--1--, XVI--2--, XVI--3--, VIII--1--0-10, VIII--2--10-20, XIV--2--10-20, XIV--3--60-70, XIV--1--0-10, X--1--10-20, X--1--20-30, X--2--30-40, X--2--40-50, VIII--2--20-30, VIII--2--30-40, VIII--2--40-50, VIII--2--50-60, VIII--2--60-70, XIV--2--20-30, XIV--2--30-40, XIV--3--40-50, XIV--3--50-60					

25-HEZ-M2

Fotolijst

Fase nr 0
Projectcode 2025I162

Nummer	Type foto	Datum	Omschrijving	Inventarisnummer
Spoornummers				
7	G	23/10/2025		
X--1--0-10				
8	G	23/10/2025		
XII--1--30-40, XII--2--30-40, XII--3--0-10, XII--4--				
9	G	23/10/2025		
XII--3--30-40				
10	G	23/10/2025		
XI--1--30-40				
11	G	23/10/2025		
X--1--20-30				
12	G	23/10/2025		
XIII--3--, XIII--1--, XIII--2--				
13	P	23/10/2025		
X--3--60-70, X--1--20-30, X--2--40-50				
14	G	23/10/2025		
VII--1--10-20				
15	G	23/10/2025		
VII--1--20-30				
16	G	23/10/2025		
XIII--3--, XIII--1--, XIII--2--				
17	G	23/10/2025		
XI--2--, XI--1--30-40				
18	G	23/10/2025		
XII--1--30-40				
19	G	23/10/2025		
XIII--1--				
20	G	23/10/2025		
X--1--0-10, X--2--30-40				
21	G	23/10/2025		
XV--1--				
22	G	23/10/2025		
XV--1--				
23	G	23/10/2025		
XV--1--				
24	G	23/10/2025		
XV--1--				
25	G	23/10/2025		
VIII--1--0-10				
26	G	23/10/2025		
VIII--1--0-10				

25-HEZ-M2

Fotolijst

Fase nr 0
Projectcode 2025I162

Nummer	Type foto	Datum	Omschrijving	Inventarisnummer
Spoornummers				
27	G	23/10/2025		
XV--1--				
28	P	23/10/2025		
II--1--				
29	P	23/10/2025		
I--1--				
30	P	23/10/2025		
I--1--				
31	P	23/10/2025		
I--1--				
32	P	23/10/2025		
IV--1--				
33	P	23/10/2025		
IV--1--				
34	P	23/10/2025		
III--1--				
35	P	23/10/2025		
V--1--				
36	G	23/10/2025		
XII--2--30-40, XII--4--				
37	G	23/10/2025		
XII--2--30-40, XII--4--				
38	G	23/10/2025		
XII--2--30-40, XII--4--				
39	G	23/10/2025		
XII--2--30-40, XII--4--				
40	G	23/10/2025		
IX--2--40-50				
41	G	23/10/2025		
IX--2--40-50				
42	G	23/10/2025		
IX--2--40-50				
43	G	23/10/2025		
IX--2--40-50				
44	G	23/10/2025		
XI--1--30-40				
45	G	23/10/2025		
XI--1--30-40				
46	G	23/10/2025		
XV--1--				

Legende: O= Overzichtsfoto, G= Vlakfoto/spoorfoto, C= Coupefoto, P= Profielfoto, V= Vondstfoto

25-HEZ-M2

Fotolijst

Fase nr 0
Projectcode 2025I162

Nummer	Type foto	Datum	Omschrijving	Inventarisnummer
Spoornummers				
47	G	23/10/2025		
XV--1--				
48	G	23/10/2025		
XV--1--				
49	G	23/10/2025		
XVI--3--				
50	P	23/10/2025		
XVI--1--, XVI--2--, XVI--3--				
51	P	23/10/2025		
XVI--1--, XVI--2--, XVI--3--				
52	P	23/10/2025		
VIII--1--0-10, VIII--2--10-20				
53	P	23/10/2025		
VIII--1--0-10, VIII--2--10-20				
54	G	23/10/2025		
VIII--2--60-70				
55	P	23/10/2025		
XIV--2--10-20, XIV--3--60-70, XIV--1--0-10				
56	P	23/10/2025		
XIV--2--10-20, XIV--3--60-70, XIV--1--0-10				
57	G	23/10/2025		
XIV--1--0-10				
58	P	23/10/2025		
XV--2--, XV--1--, XV--3--				
59	P	23/10/2025		
XV--2--, XV--1--, XV--3--				
60	G	23/10/2025		
XV--2--, XV--1--, XV--3--				
61	P	23/10/2025		
XIII--3--, XIII--1--, XIII--2--				
62	P	23/10/2025		
VI--1--0-10, VI--2--20-30, VI--3--30-40				
63	P	23/10/2025		
VI--1--0-10, VI--2--20-30, VI--3--30-40				
64	G	23/10/2025		
VI--2--20-30, VI--3--30-40				
65	G	23/10/2025		
VII--2--30-40				
66	G	23/10/2025		
VII--2--30-40				

25-HEZ-M2

Fotolijst

Fase nr 0
Projectcode 2025I162

Nummer	Type foto	Datum	Omschrijving	Inventarisnummer
Spoornummers				
67	P	23/10/2025		
VII--1--0-10, VII--2--30-40				
68	G	23/10/2025		
XI--3--50-60				
69	P	23/10/2025		
XI--2--, XI--4--70-80, XI--1--30-40, XI--3--60-70				
70	P	23/10/2025		
XI--2--, XI--4--70-80, XI--1--30-40, XI--3--60-70				
71	P	23/10/2025		
XI--2--, XI--4--70-80, XI--1--30-40, XI--3--60-70				
72	G	23/10/2025		
XI--3--50-60				
73	G	23/10/2025		
XI--3--50-60				
74	G	23/10/2025		
IX--5--0-10				
75	G	23/10/2025		
IX--5--10-20				
76	G	23/10/2025		
IX--1--30-40				
77	G	23/10/2025		
IX--2--40-50				
78	G	23/10/2025		
IX--2--40-50				
79	G	23/10/2025		
IX--2--50-60				
80	G	23/10/2025		
XIV--2--10-20				
81	G	23/10/2025		
XIV--2--10-20				
82	G	23/10/2025		
XIV--2--20-30				
83	G	23/10/2025		
XIV--3--40-50				
84	G	23/10/2025		
XIV--3--40-50				
85	G	23/10/2025		
XIV--3--50-60				
86	G	23/10/2025		
XIV--3--60-70				

Legende: O= Overzichtsfoto, G= Vlakfoto/spoorfoto, C= Coupefoto, P= Profielfoto, V= Vondstfoto

25-HEZ-M2

Fotolijst

Fase nr 0
Projectcode 2025I162

Nummer	Type foto	Datum	Omschrijving	Inventarisnummer
Spoornummers				
87	V	28/10/2025		40
XI--1--0-10, XI--1--10-20, XI--1--20-30, XI--1--30-40				
88	V	28/10/2025		80
IV--1--				
89	V	28/10/2025		22
IX--1--20-30, IX--1--30-40				
90	V	28/10/2025		15
VIII--1--0-10, VIII--2--10-20, VIII--2--20-30, VIII--2--30-40, VIII--2--40-50, VIII--2--50-60, VIII--2--60-70				
91	V	28/10/2025		70
II--1--				
92	V	28/10/2025		84
V--1--				
93	V	28/10/2025		72
III--1--				
94	V	28/10/2025		79
IV--1--				
95	V	28/10/2025		119
XV--2--				
96	V	28/10/2025		105
XVI--2--				

25-HEZ-M2

Fotos

0 archeologische opgravingen

G nr: 7



G nr: 8



G nr: 9



G nr: 10



25-HEZ-M2

Fotos













Legende: O= Overzichtsfoto, G= Vlakfoto/spoorfoto, C= Coupefoto, P= Profielfoto, V= Vondstfoto

25-HEZ-M2

Fotos

G nr: 17



G nr: 18



G nr: 19



G nr: 20



G nr: 21



G nr: 22



Legende: O= Overzichtsfoto, G= Vlakfoto/spoorfoto, C= Coupefoto, P= Profielfoto, V= Vondstfoto

25-HEZ-M2

Fotos

G nr: 23



G nr: 24



G nr: 25



G nr: 26



G nr: 27



P nr: 28



Legende: O= Overzichtsfoto, G= Vlakfoto/spoorfoto, C= Coupefoto, P= Profielfoto, V= Vondstfoto

25-HEZ-M2

Fotos













Legende: O= Overzichtsfoto, G= Vlakfoto/spoorfoto, C= Coupefoto, P= Profielfoto, V= Vondstfoto

25-HEZ-M2

Fotos

P nr: 35



G nr: 36



G nr: 37



G nr: 38



G nr: 39



G nr: 40

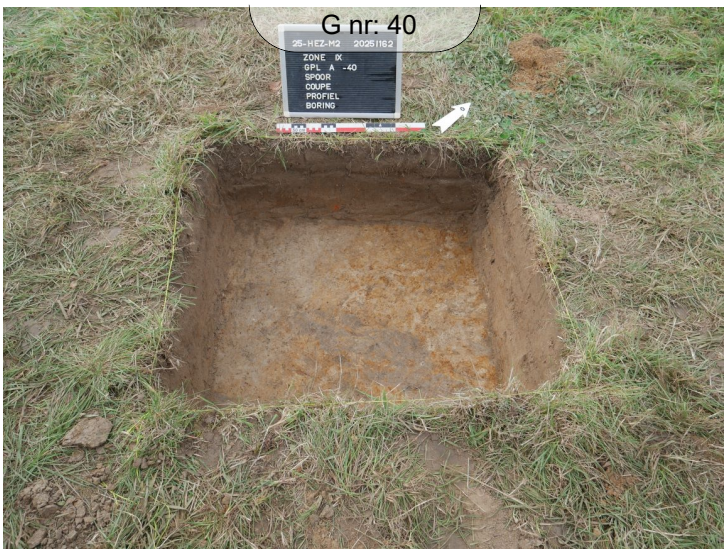

Legende: O= Overzichtsfoto, G= Vlakfoto/spoorfoto, C= Coupefoto, P= Profielfoto, V= Vondstfoto

25-HEZ-M2

Fotos

G nr: 41



G nr: 42



G nr: 43



G nr: 44



G nr: 45



G nr: 46



Legende: O= Overzichtsfoto, G= Vlakfoto/spoorfoto, C= Coupefoto, P= Profielfoto, V= Vondstfoto

25-HEZ-M2

Fotos

G nr: 47



G nr: 48



G nr: 49



P nr: 50



P nr: 51



P nr: 52



Legende: O= Overzichtsfoto, G= Vlakfoto/spoorfoto, C= Coupefoto, P= Profielfoto, V= Vondstfoto

25-HEZ-M2

Fotos

P nr: 53



G nr: 54



P nr: 55



P nr: 56



G nr: 57



P nr: 58



Legende: O= Overzichtsfoto, G= Vlakfoto/spoorfoto, C= Coupefoto, P= Profielfoto, V= Vondstfoto

25-HEZ-M2

Fotos

P nr: 59



G nr: 60



P nr: 61



P nr: 62



P nr: 63



G nr: 64

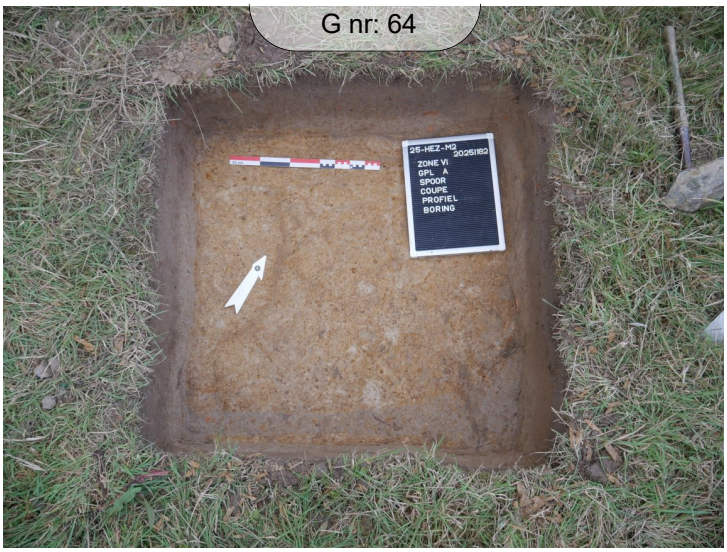

Legende: O= Overzichtsfoto, G= Vlakfoto/spoorfoto, C= Coupefoto, P= Profielfoto, V= Vondstfoto

25-HEZ-M2

Fotos

G nr: 65

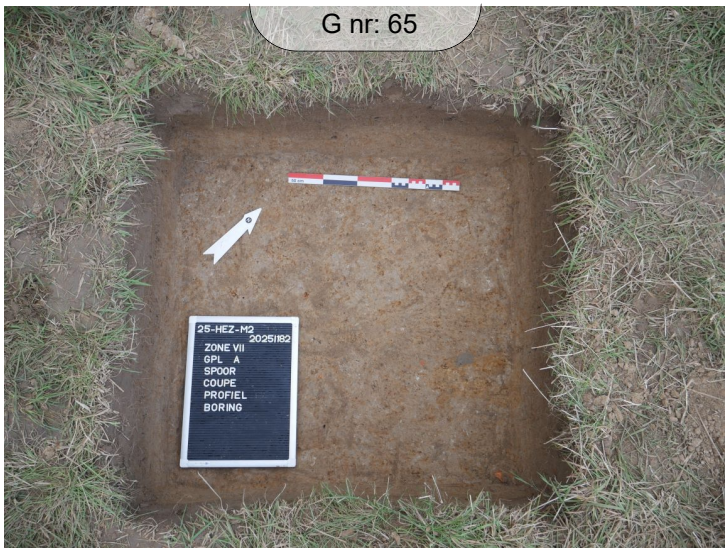

G nr: 66

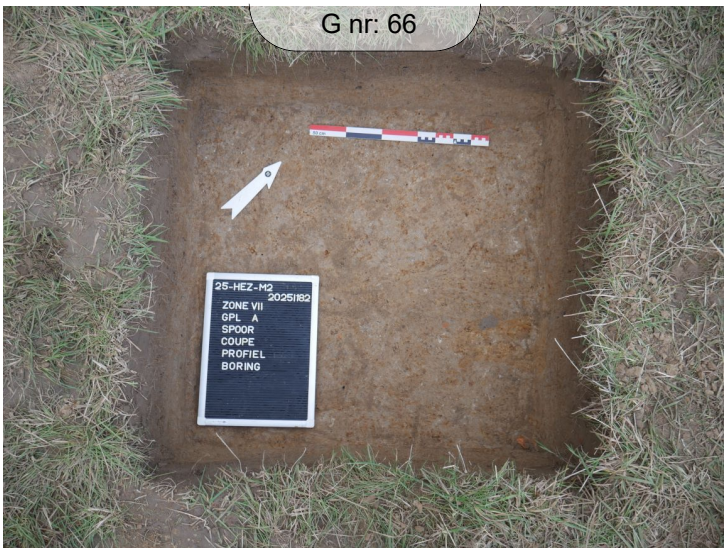

P nr: 67



G nr: 68



P nr: 69



P nr: 70



Legende: O= Overzichtsfoto, G= Vlakfoto/spoorfoto, C= Coupefoto, P= Profielfoto, V= Vondstfoto

25-HEZ-M2

Fotos

P nr: 71



G nr: 72



G nr: 73



G nr: 74



G nr: 75



G nr: 76



Legende: O= Overzichtsfoto, G= Vlakfoto/spoorfoto, C= Coupefoto, P= Profielfoto, V= Vondstfoto

25-HEZ-M2

Fotos

G nr: 77



G nr: 78



G nr: 79



G nr: 80



G nr: 81



G nr: 82



Legende: O= Overzichtsfoto, G= Vlakfoto/spoorfoto, C= Coupefoto, P= Profielfoto, V= Vondstfoto

25-HEZ-M2

Fotos

G nr: 83



G nr: 84



G nr: 85



G nr: 86



V nr: 87 inventarisnr:40 spoor:XI--1--20-30



V nr: 88 inventarisnr:80 spoor:IV--1--



Legende: O= Overzichtsfoto, G= Vlakfoto/spoorfoto, C= Coupefoto, P= Profielfoto, V= Vondstfoto

25-HEZ-M2

Fotos

V nr: 89 inventarisnr:22 spoor:IX--1--20-30

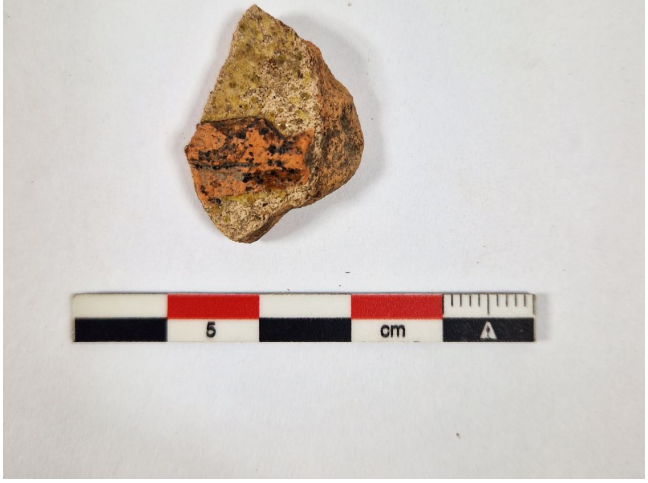

V nr: 90 inventarisnr:15 spoor:VIII--2--20-30



V nr: 91 inventarisnr:70 spoor:II--1--



V nr: 92 inventarisnr:84 spoor:V--1--



V nr: 93 inventarisnr:72 spoor:III--1--



V nr: 94 inventarisnr:79 spoor:IV--1--



Legende: O= Overzichtsfoto, G= Vlakfoto/spoorfoto, C= Coupefoto, P= Profielfoto, V= Vondstfoto

V nr: 95 inventarisnr:119 spoor:XV--2--



V nr: 96 inventarisnr:105 spoor:XVI--2--





1.dwg

25-HEZ-M2

Tekeningen

nr: 3

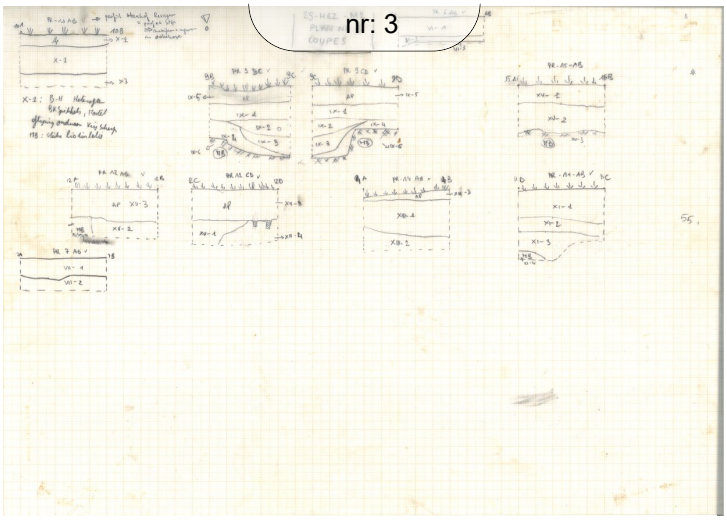

nr: 4

